

Samþykkt á fundi bygginga-
nefndar þ. 7/10 1981
BYGGINGARULLTRÚNN
I HAFNARFIRÐI
[Signature]

HRAUNTUNGA 18 Hafnarfirði

4310-0180 01
02

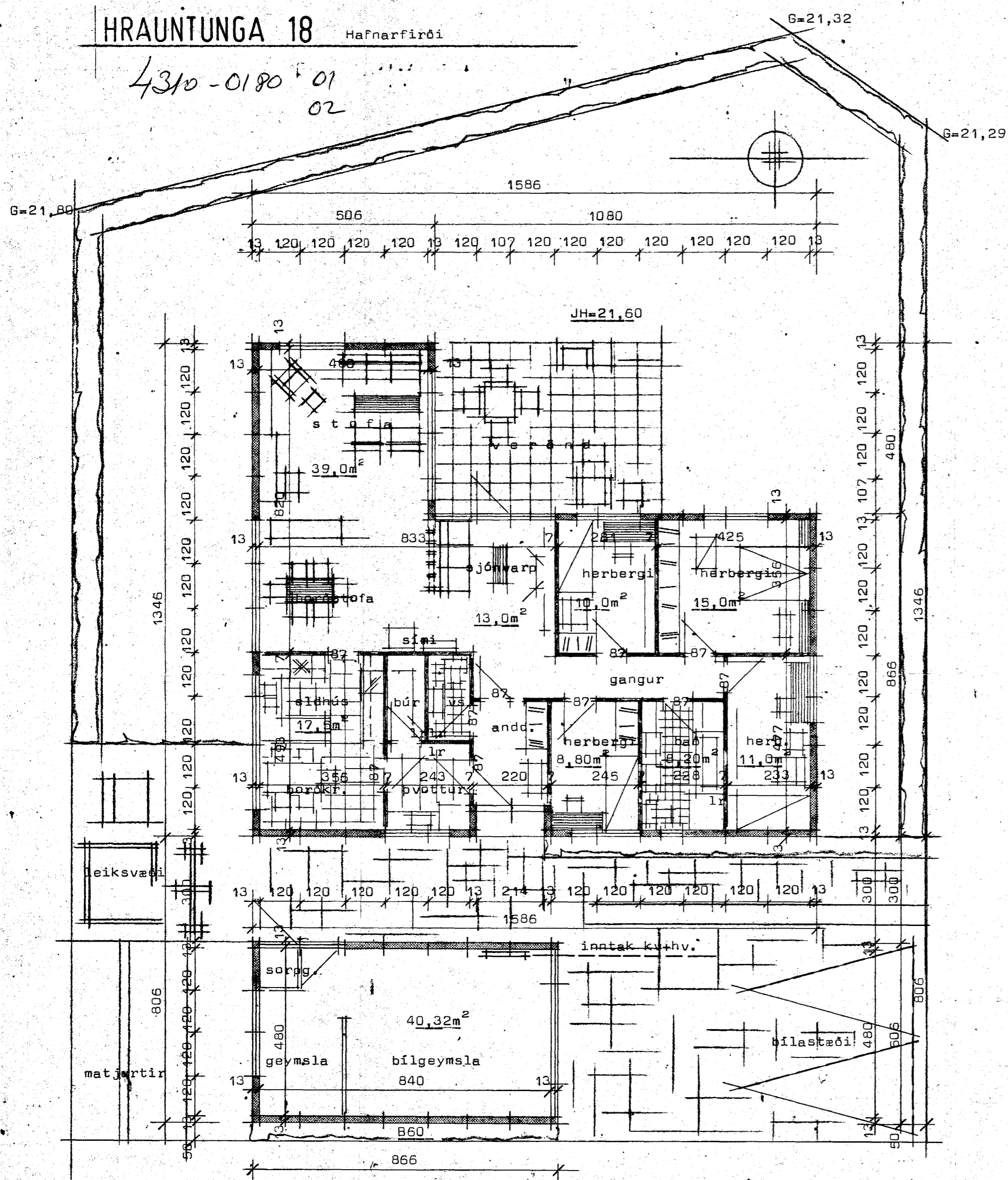

Kólnunartölur κ á hitaveitusvæði:

- Pak 0,30 w/m²C°
- Gólf 0,40 w/m²C°
- Útveggir 1,00 w/m²C° vegið meðaltal.

*Þekkest að athuga þess
lekkum gálfkate bilg.
F. 515*

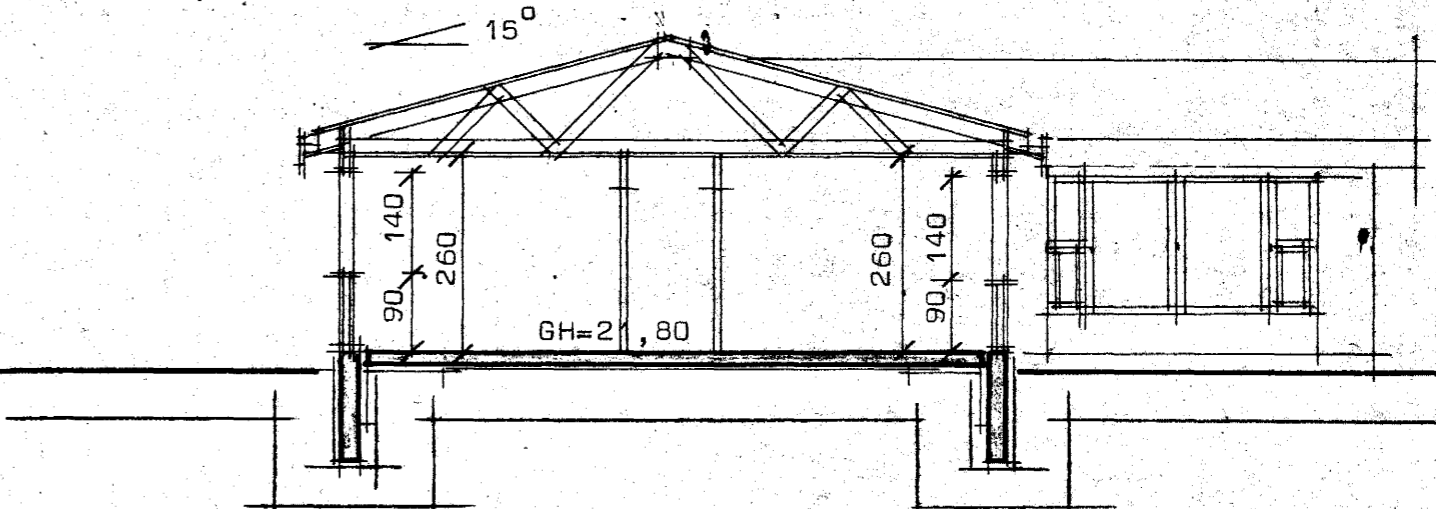

Sneiðing í húsi

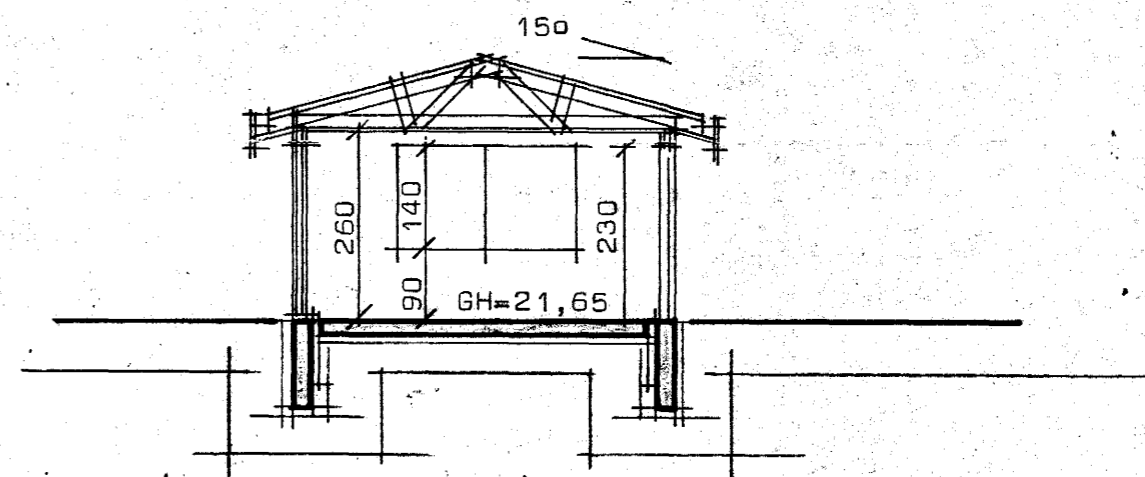

Sneiðing í bilg

- Flatarmál húss 160,20 m²
- Flatarmál bilg 43,81 m²
- Heildarflatarmál 204,01 m²
- Rúmmál húss + bilg 695,00 m³
- Nýtingarhlutfall 0,29
- lr merkir loftrás ϕ 125 mm.

557 + 138 = 695

Grunnmynd MkV 1:100

Handwritten notes and calculations:
20,77
12,85
9,55
5,05
13,96
8,66
12,00
3,39
1,02
13,96



STADALHÚS

TEIKNISTOFA SÍÐUMÚLA 31 SÍMI 83141

VERKEFNI	DAGS. sept 1981	VERK NR
Grunnmynd, sneiðing og afstöðum.	MKV. 1:100	ST 190
Hrauntunga 18 Hafnarfirði	BR.	
<i>[Signature]</i>	BLAD NR 1.01	

SIGURDUR GUDMUNDSSON SIGURDUR P KRISTJÁNSSON FTFÍ