Samþykkt á fundi byggingarnefndar þ. 7/10 1981
BYGGINGAFULLTRÚINN
Í HAFNARFIRÐI

Askilin gólfkóta breyting.

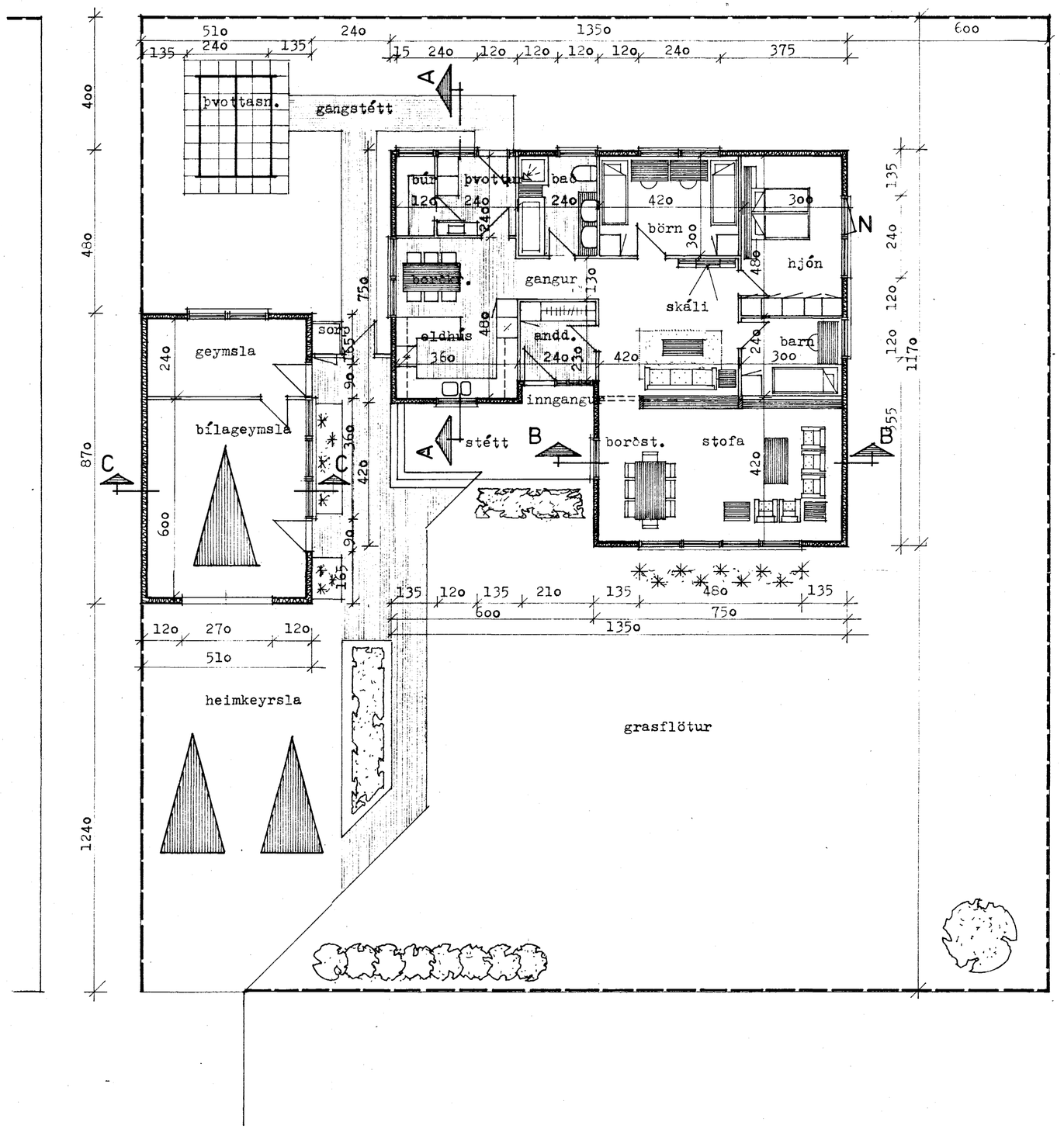

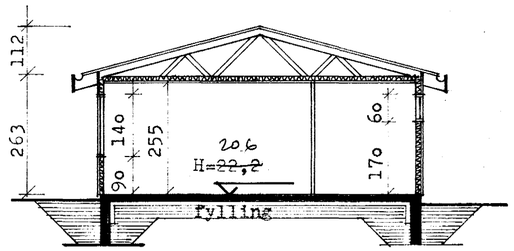

SNEIÐING A-A

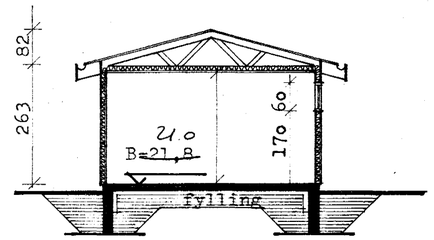

SNEIÐING C-C

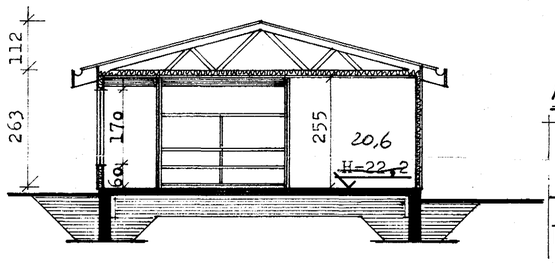

SNEIÐING B-B

AFSTÖÐUMYND 1:500

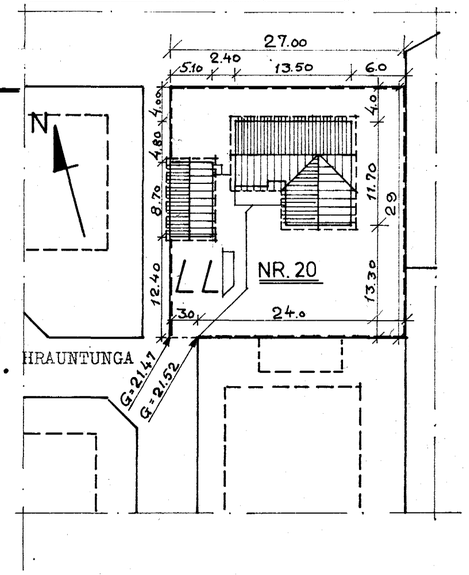

SKÝRINGAR

Stærðir: Íbúðarhús....131,5m², ~~409~~m³ 419
Bílskúr.....44,4m², ~~131~~m³ 135

Íbúðarhúsið og bílskúrinn eru timbureiningahús frá Trésmiðju Sigurðar Guðmundssonar, Selfossi. Útveggjagrind er úr 2"x5" sem klæðist að utan með tjörusoðnu trétexi og ysta klæðning standandi vatnsklæðning. Að innan klæðast veggir með spónarplötum á plastfilmu. Útveggir eru einangraðir með 5" glerull. Í þaki eru kraftsperrur og loft eru einangruð með 6 " glerull.
Undir gólfplötu kemur 1 1/2" plast og nær 50 cm niður á sökkulveggi.
Stört N merkir björgunarop.

Inntak hitaveitu er við inngöngudyr í þvottahús.

Þakhalli er 15 gráður

H.H. HÚSHÖNNUN UNUBAKKA 4 ÞORLÁKSHÖFN
ÓLAFUR INGIMUNDARSON 99-3675

HRAUNTUNGA 20 HAFNAFIRÐI

Grunnmynd, sneiðingar, afstöðumynd.

Mælikv. 1:100, 1:50

4310-0200 01
02

22/9 '81 Ólafur Ingimundarson.