

Samþykkt á fundi
bygginganefndar þann
03 JULI 1996
Byggingafulltrúinn í Hafnarfirði
Erlendur Hjálmarsson

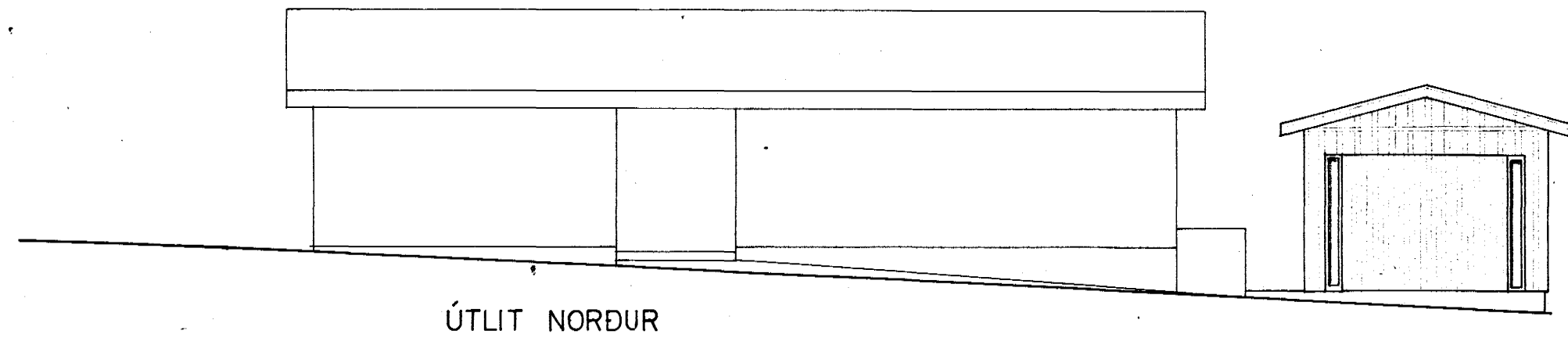

ÚTLIT NORÐUR

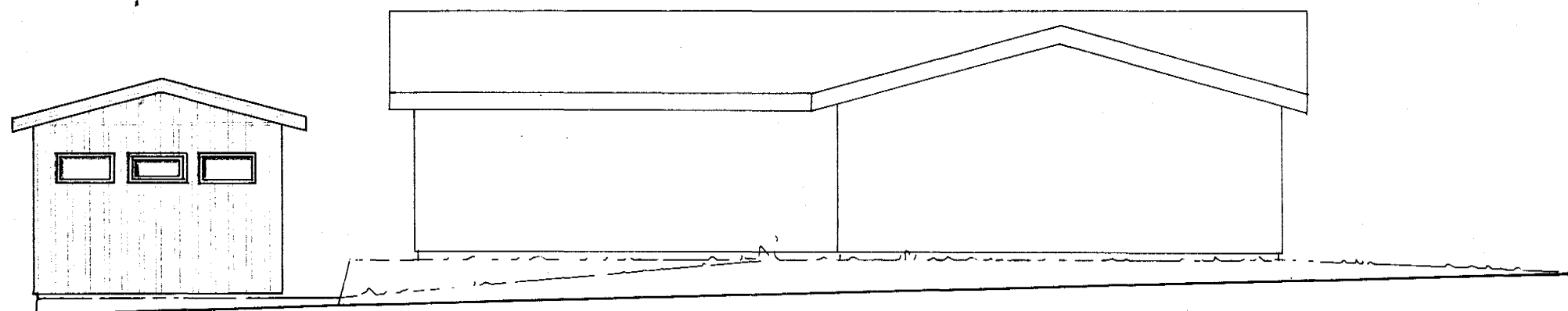

ÚTLIT SUÐUR

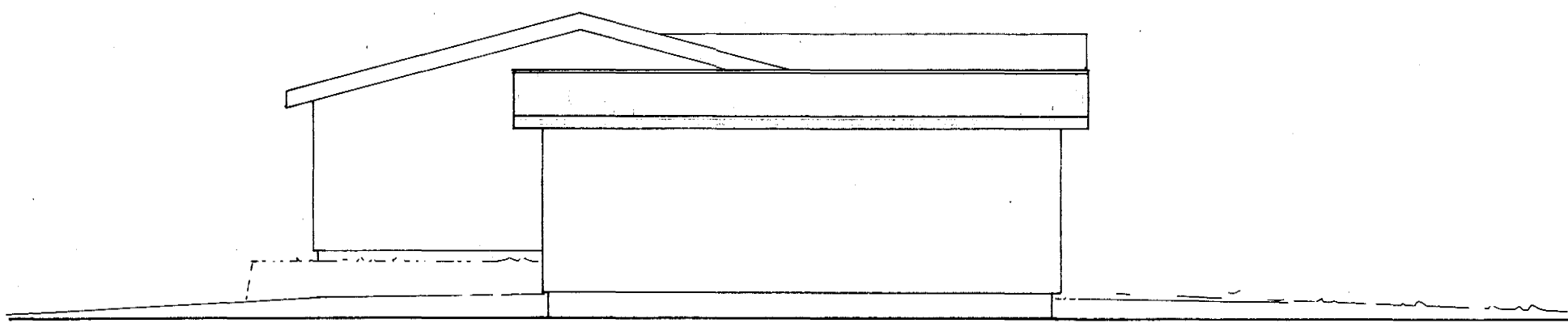

ÚTLIT VESTUR

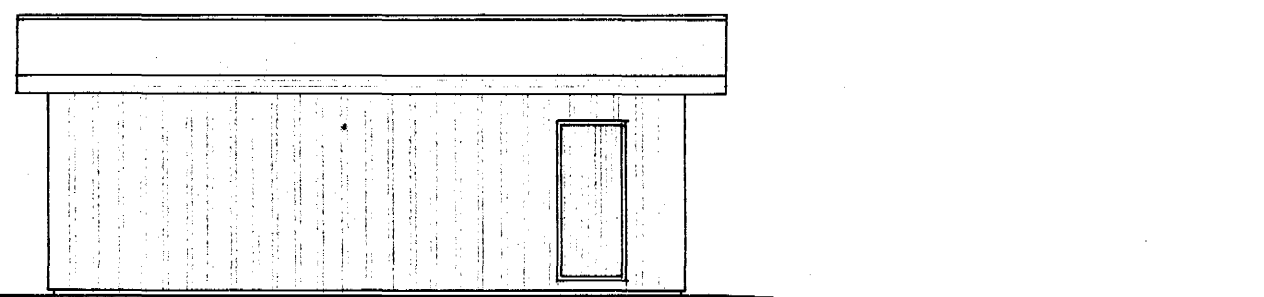

ÚTLIT AUSTUR

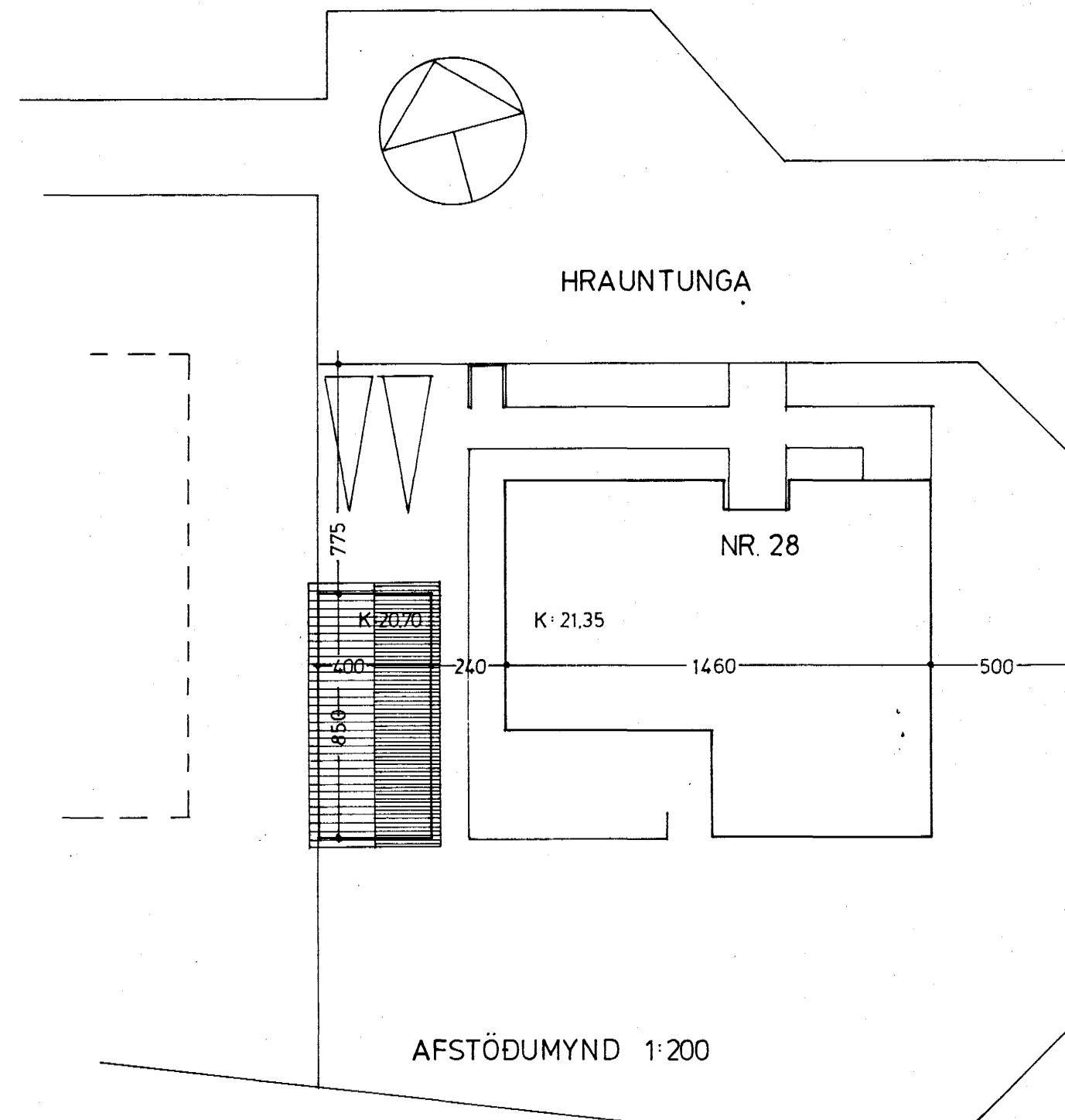

Breytingar á bilgeymslu

Risþak sett á bilgeymslu, burðarvirki úr tré, bárujámklæðning, þakhalli 15° eins og á íbúðarhúsi.

Veggir einangraðir að utan með 50 mm steinull og klæddir með standandi borðaklæðningu samkonar og á íbúðarhúsi. Veggur að lóðarmörkum einangraður með steinull og múrhúðaður. Steinsteyptir veggir bílskúrs eru A60.

Flatarmál bilgeymslu : 34,0 m²
Rúmmál bilgeymslu fyrir breytingu : 91,8 m³
Rúmmál bilgeymslu eftir breytingu : 104,4 m³

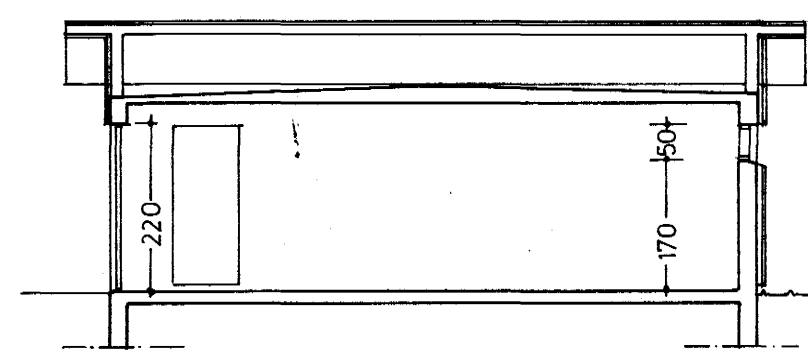

SNEIÐING A-A

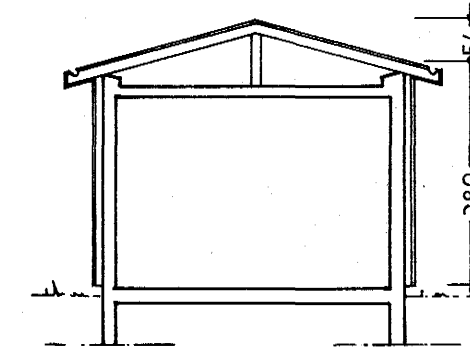

SNEIÐING B-B

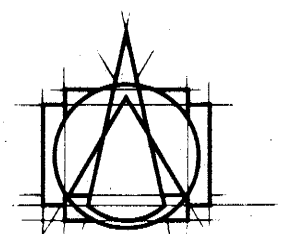
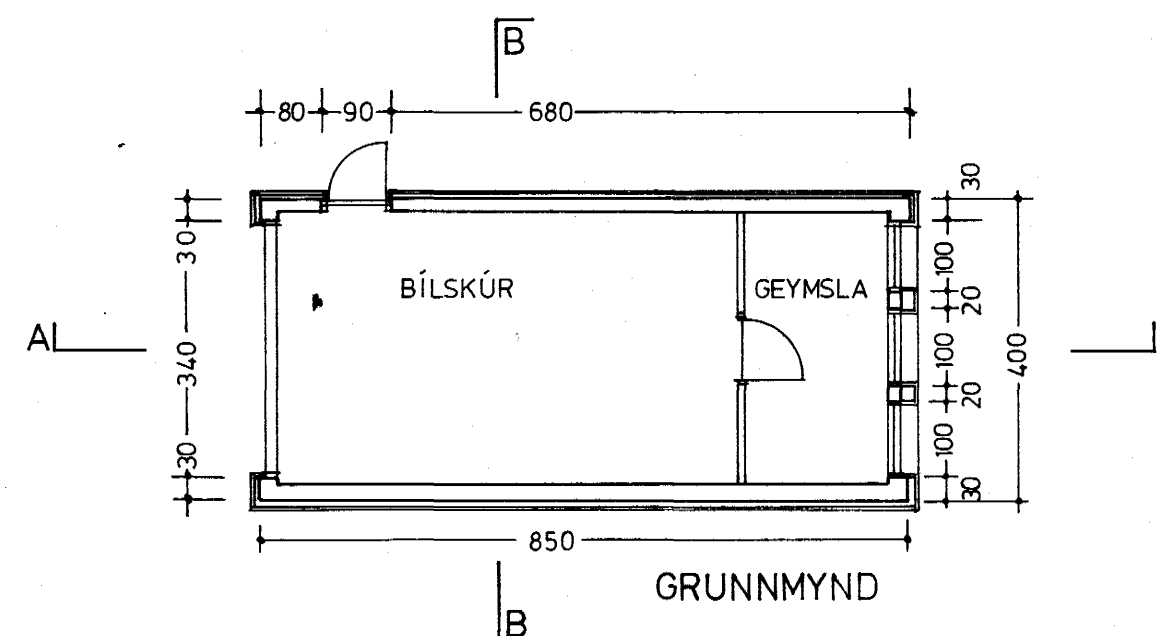

TEIKNISTOFAN HF
ARMÚLAG

108 REYKJAVÍK • Sími 553 8750

GÍSLI HALLDÓRSSON ARKITEKT FAI
JÓSEF REYNIS ARKITEKT FAI
LEIFUR GÍSLASON BYGGINGAFRÆÐINGUR BFI
IVON STEFÁN CILIA ARKITEKT FAI
BJARNI SNÆBJÖRNSSON ARKITEKT FAI
ÁSGEIR ÁSGEIRSSON BYGGINGAFRÆÐINGUR BFI

VERKEFNI
HRAUNTUNGA 28 HAFNAFJ.
KLÆÐNING OG ÞAK Á BÍLSKÚR

VERK
Grunnmynd afstöðumynd
útlit og sneiðingar

SAMP. *Asgeir*
MÁL 1:100 1:200
DAGS. 25.06.'96

NR. *Asgeir*

TEIKN. Á.H.S.