Samþykkt þann
28 JULI 2003
Byggingafulltrúinn í Hafnarfirði
F.h. Sigurbjartur Halldórsson

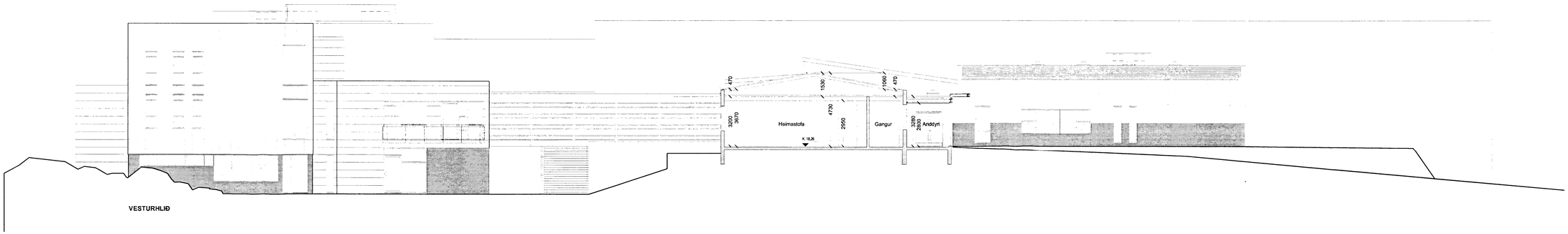

VESTURHLIÐ

Höfundur eldri bygginga: Þorvaldur Kristmundsson

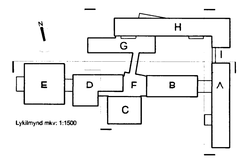

Lykilmynd mkv: 1:1500

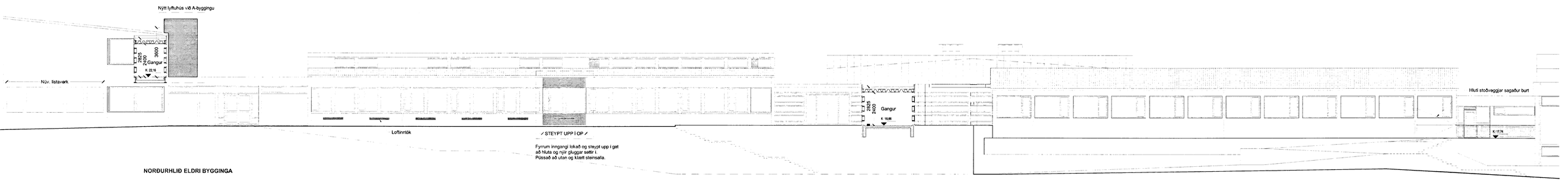

NORÐURHLIÐ ELDRI BYGGINGA

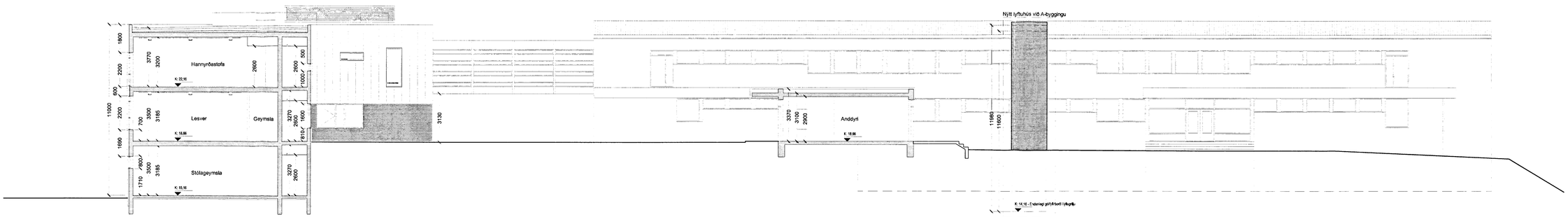

SNEIÐING N-N

Fasteignafélag Hafnarfjarðar

VÍÐISTAÐASKÓLI, VIÐBYGGING

Hrauntungu 7, stgr. 1400-01 43100070 **0240**

AÐALUPPDRÁTTUR

SNIÐ OG ÚTLIT
ÚTLIT VESTUR/NORÐUR OG SNEIÐING N-N

MKV.: 1:100
DAGS: 14.03.2003
TEIKNAÐ: ASK, AE, JBE
SKRÁ: 0240, (99)2.16.DWG

(99)2.16

Frumútg.

Jón Ólafur Ólafsson FAÍ
kt: 090666-5099

Sigurður Emarsson FAÍ
kt: 110451-2789

Sigurður Harðarson FAÍ
kt: 130446-3999

BATTERÍÍÐ
Á KITEKTA

kt: 521291-1259
Trönuhrauni 1
220 Hafnarfirði

S: 54 54 700 F: 54 54 701
Netfang: batteri@arkitekt.is
Heimasíða: www.arkitekt.is

© BATTERÍÍÐ EHF
ÖLL AFNOT OG AFRITUN TEIKNINGAR AG HLUTA EÐA Í HELD ER HÁÐ SKRIFLEGU LEYFI HÖFUNDA.

VIÐHENGI 0240-UV.DWG; 0240-UN-X.DWG; 0240-SNN.DWG

Öll mál eru í mm. Mælið ekki af teikningum. Öll mál athugist á staðnum. Ósamræmi í teikningum og vafaatriði skal tilkynna arkitektum strax.