Samþykkt þann
28 JULI 2003
Byggingafulltrúinn í Hafnarfirði
Eh. Sigurbjartur Halldórsson

Brunatákn:

- Samstæðuskil EI 90
- Brunahólfun EI 60
- Björgunarop
- EICS-60 Hurðir og gluggar með merktri brunamótstöðu.
- ÚT Merktur útgangur.
- 30 m Brunaslanga.
- Stjórnstöð brunaviðvörunarkerfis.
- Loftræstiherbergi.

ATH
Slökkvivatn við Viðistaðaskóla:
Við Hrauntungu 100 l/s
Við Viðistaðakirkju 70 l/s.

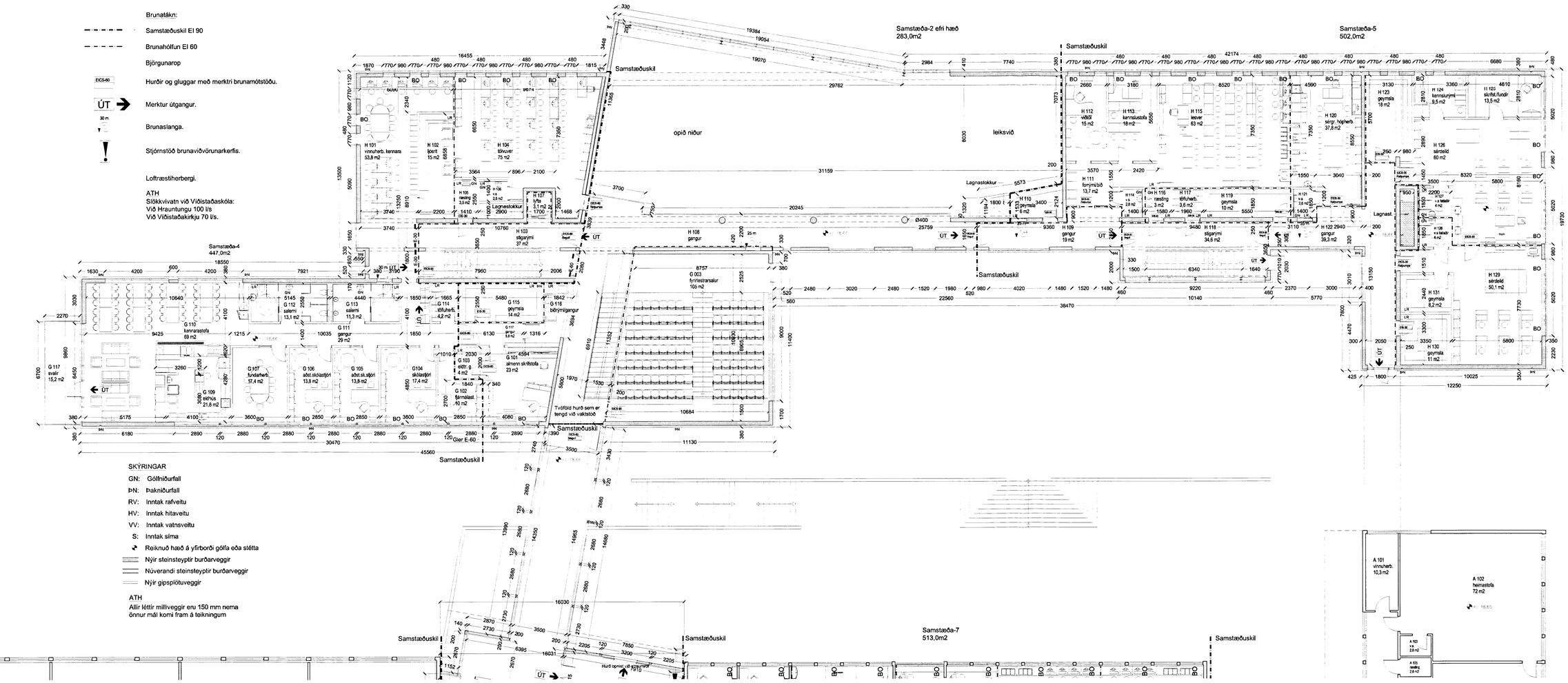

SKÝRINGAR

- GN: Gólfniðurfall
- ÞN: Þakniðurfall
- RV: Inntak rafveitu
- HV: Inntak hitaveitu
- VV: Inntak vatnsveitu
- S: Inntak síma
- Reiknuð hæð á yfirborði gólfa eða stétta
- Nýir steinsteyptir burðarveggir
- Núverandi steinsteyptir burðarveggir
- Nýir gipsplötuveggir

ATH
Allir léttir milliveggir eru 150 mm nema önnur mál komi fram á teikningum

Höfundur eldri bygginga: Þorvaldur Kristmundsson

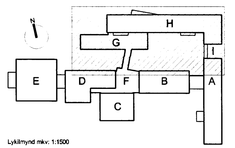

Lykilmynd mkv: 1:1500

Slökkvilið
22/4/03
Slökkvilið Hafnarfjarðarsvæðisins

Fasteignafélag Hafnarfjarðar

VÍÐISTAÐASKÓLI, VIÐBYGGING

Hrauntungu 7, stgr. 1400-01 43100070 **0240**

AÐALUPPDRÁTTUR

GRUNNMYND, NORÐURHLUTI
1. HÆÐ

MKV.: 1:100
DAGS: 14.03.2003
TEIKNAÐ: ASK, AE, JBE
SKRÁ: 0240, (99)2.09-(99)2.11.dwg

(99)2.09

Frumútg.

Jón Ólafur Ólafsson FAÍ
kt: 090658-4099

Sigurður Einarsson FAÍ
kt: 110462-2789

Sigurður Hardarson FAÍ
kt: 130445-3999

BATTERÍÍÐ
A. KRISTINSSON
kt: 521291-1259
Trönuhrauni 1
220 Hafnarfirði
S: 54 54 700 F: 54 54 701
Netfang: batteri@arkitekt.is
Heimasíða: www.arkitekt.is

© BATTERÍÍÐ EHF
ÖLL ÁRÓ OG AFRITUN TEIKNINGAR AÐ HELSTA KOSTI HELD ER HÁÐ SKRIFLEGU LEYFI HÖFUNDA

HEILBRIGÐISEFTIRLIT
HAFNARFJARÐAR-
OG KÓPAVOGSSVÆÐIS
Garðatorgi 7 - 210 Garðabæ
14.03.03

Öll mál eru í mm. Mælið ekki af teikningum. Öll mál athugist á staðnum. Ósamnæmi í teikningum og vafaatriði skal tilkynna arkitektum strax.

VIÐHENGI 0240-G1.DWG; 0240-G1-STEYPA.DWG; 0240-G1-X.DWG