

**SIGRÍÐUR MAGNÚSDÓTTIR ARK.FAÍ MNAL**  
**HANS-OLAV ANDERSEN ARK.FAÍ MNAL**

Teiknistofan Tröð ehf  
 Laugavegi 28  
 ÍS-101 Reykjavík  
 Sími: 562 8255 Fax: 562 8253  
 teiknistofantr@simnet.is



HEILBRIGÐISEFTIRLIT  
 HAFNARFJARDAR-  
 OG KÓPAVOGSSVÆÐIS  
 Garðatorgi 7 - 210 Garðabæ

14. Júlí 2000  
*Sigríður Magnúsdóttir*

STIMPLAÐREITUR

**INNRETTING VIÐ UPPVASK:**

Tvö stálborð með uppþvottavél á milli.  
**STÁLBOÐ 1.**  
 "Óhreint borð" með einum innfældum vaski.  
 h=900mm, l=980mm, d=820mm.  
 Hilla undir borði, 150mm frá gólfu.

**STÁLBOÐ 2.**  
 "Hreint" borð.  
 Ofan á borð kemur gufuofn.  
 h=900mm, l=1680mm, d=820mm  
 Hilla undir borði, 150mm frá gólfu.

Við uppsetningu skal gera ráð fyrir að bakka með óhreintu leirtaui sé ýtt inn í uppþvottavél frá vinstri og er rennt út hreinu yfir á stálborði hægra megin.

**INNRETTING U. AFGREIÐSLUGU:**

h=900mm m. borðplötu (sökkull 150mm), l=2400mm.  
 borðplata 30mm, d=625mm, l=3000±38mm.

2x600mm skúffueining með 1x120mm skúffu (með lás), 1x260mm skúffu, 1x340mm skúffu (með lás).

Hillur í kennarastofu undir afgreiðslulúgu eru 5x600mm hillueiningar með 1 lausri hillu. Borðplata 30mm, l=3173mm, b=478mm.

**HILLUR Á VEGG:**

Hillur eru 19mmx300mm plasthúðaðar spónaplötur.  
 2 hillur 3000mm, 1 hilla 1575mm, 2 hillur 825mm.

Hillustigar festir á vegg með þar til gerðum festingum. 5 lóðréttar festingar með 17 vinklum.

**INNRETTING UNDIR GLUGGUM:**

**VINNUBOÐ 1.**  
 h=900mm m. borðplötu (sökkull 150mm), l=3000mm.  
 borðplata 30mm, d=625mm, l=3000±38mm.  
 5x600mm skúffueining með 1x120mm skúffu, 1x260mm skúffu, 1x340mm skúffu.

**VINNUBOÐ 2.**  
 h=900mm m. borðplötu (sökkull 150mm), l=3000mm.  
 borðplata 30mm, d=625mm, l=3000±38mm.

1x600mm skúffueining með 1x120mm skúffu, 1x260mm skúffu, 1x340mm skúffu  
 3x600mm skápaeiningar (ein fyrir ruslafötur).

Í borðplötu skal saga fyrir grænmetisvaski. Endinn þar sem borðplata er laus og mætr vegg skal platan fest vandlega á vegg með lista.

Milli vinnuborða skal vera rými fyrir eldavél 600mmx600mm (opin að neðan fyrir mögulegan ofn).

Fyrir ofan vinnuborð skal festa á vegg furullmtrésborð 26mmx240mmx600±76mm. Háttinn skal festur á borði. Fyrir ofan vinnuborð 1 skal festa tryggilega með vinklum hillu 19mmx300mmx287±38mm úr sama límtré.

Hægra megin við háf skal festa króka á límtré til að hengja eldhúshöld á.

Veggir í matsölu eru eins og deili af EI60 vegg teikn. A5004, fyrir utan að engar kröfur eru á einangrun.  
 Sjá deili fyrir veggbita fyrir ofan veggog teikn A5004.

Sannreyna verður öll mál á staðnum og athuga skal hvort búnaður komist fyrir skv. teikningum áður en hafist er handa.

A03: VINNUTEIKNING  
 A02: BREYTT ELDHÚS  
 A01: ÚTBODSTEIKNING  
 A00: NY TEIKNING

13.06.00 SM  
 08.06.00 SM  
 28.04.00 SM  
 11.04.00 SK

**BREYTING:**

**DAGS:    SAMP.:**

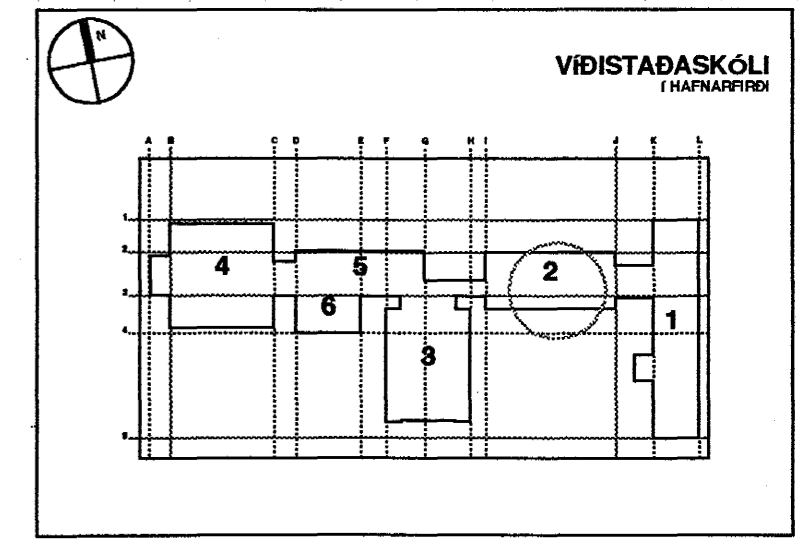
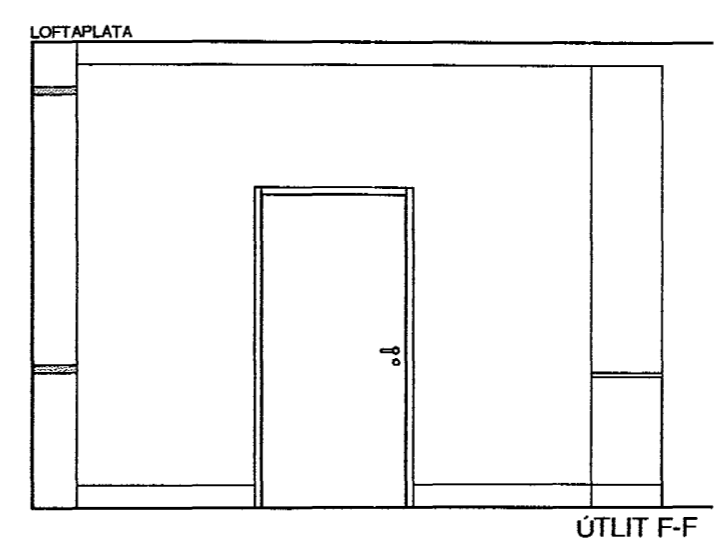
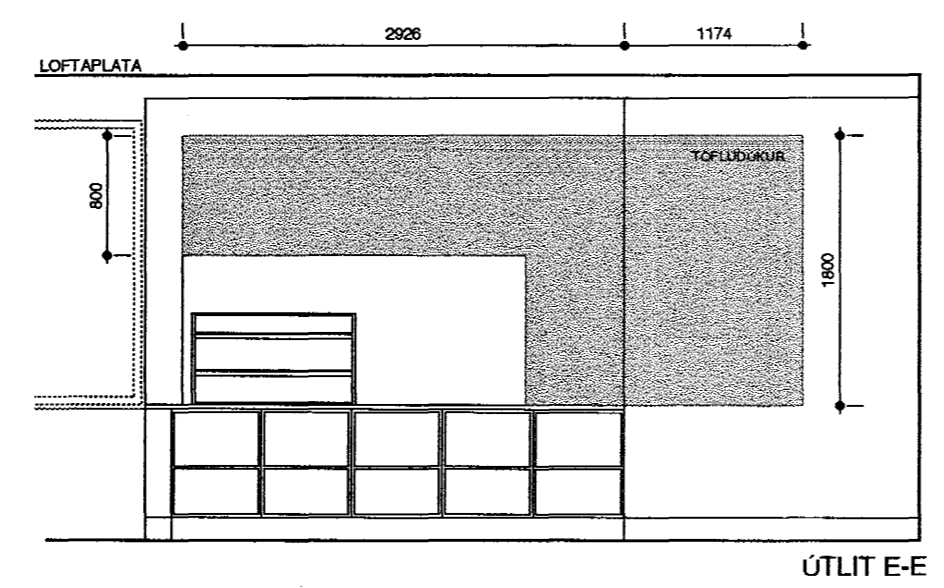
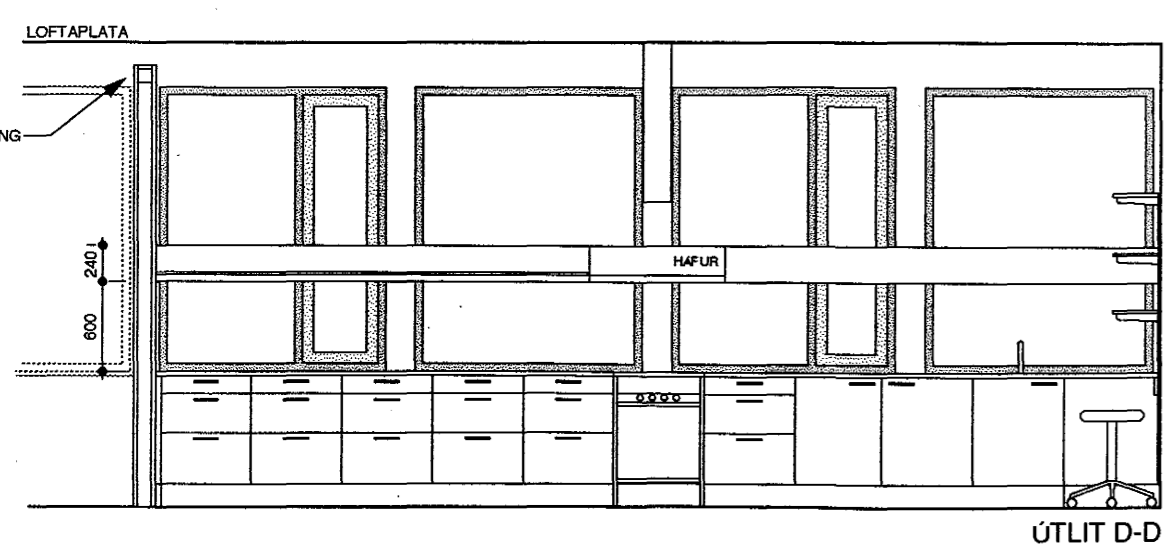
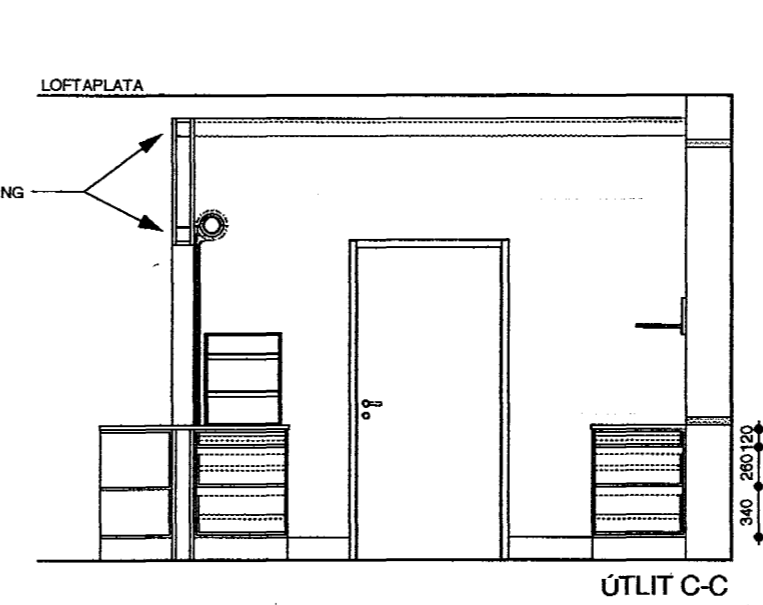
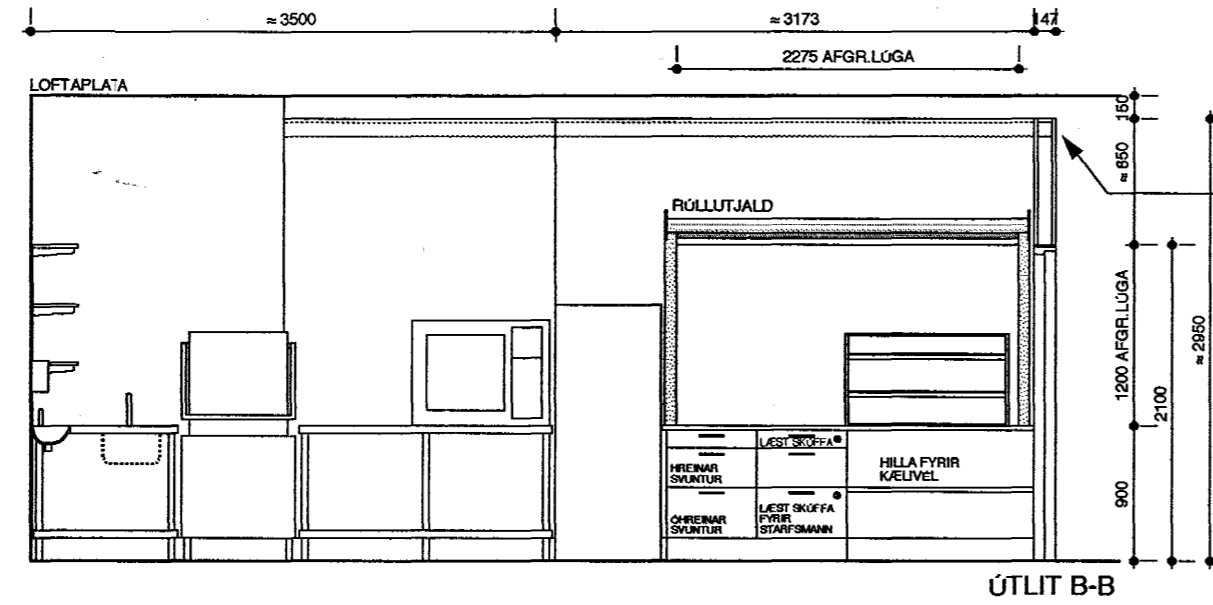
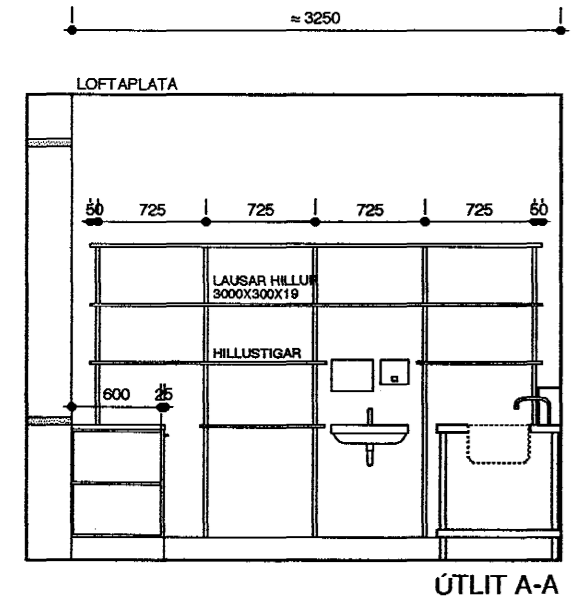

EFNI:

**YFIRLITSMYND**  
**ELDHÚS Á KENRARASTOFU**  
**AFANGI 2**

SVÆÐI:

**1:50**

MÆLIKVARDI:

**1:50**

AFANGI

**YFIRLITSTEIKNING**

SÍÐASTA DAGSETNING:

**13.06.2000**

TEIKNINGANÚMÉR:

**A5412**

BREYTING:

**A03**

*Sigríður Magnúsdóttir*