

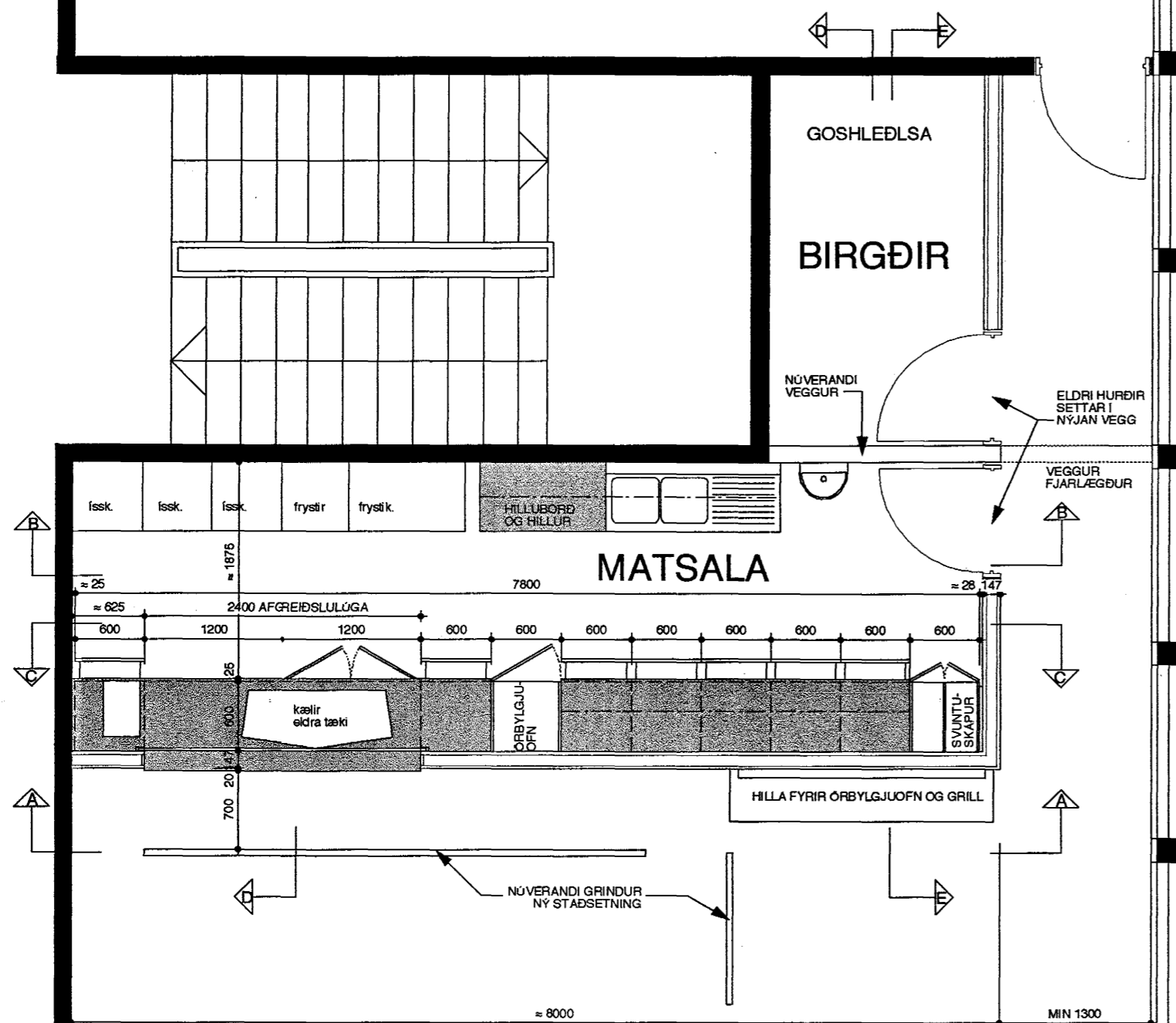

HEILBRIGÐISEFTIRLIT  
HAFNARFJARDAR-  
OG KÓPAVOGSSVÆÐIS  
Garðatorgi 7 - 210 Garðabæ

14. júní 2000  
C. Magnúsdóttir

STIMPILREIÐUR



**INNRETTING A:**

Hillur eru 19mm plástúðaðar spónarplötur. Hilluborð er 30mm plástögð spónarplata.

Hillustigar 2000mm festir á vegg með þar til gerðum festingum. 4 lóðréttar festingar með 16 vinklum þar af 4 vinklar fyrir 600 hillu.

**INNRETTING B:**

h=900mm (m. borðplötu), d=625mm,  
l=7800mm  
sökkull=150mm,  
borðplata 30mm.

1x300x2100mm skápaening fyrir vinnufót starfsmanns matsölnunnar  
1x300x2100mm skápaening með 5 lausum hillum  
2x600mm skápaeningar undir borði með 2 hillum hver  
7x600mm skúffueining undir borði með 3 skúffum, 1x120mm, 1x260mm, 1x340mm  
1x600x2100mm skápaening með efri og neðri skáp og hillu á milli fyrir orbyljuofn.  
1 laus hilla fyrir kælivél fest milli skápa- og skúffueiningar með lista.

Borðplata er 3000mm og 3600±25mm.

3 hillur fyrir ofan vinnuborð eru 19mmx300x300mm

Hillustigar festir á vegg með þar til gerðum festingum. 5 lóðréttar festingar með 15 vinklum.

**INNRETTING C:**

3 hillur = 19mmx450mmx2275mm  
1 hilla = 30mmx450mmx2275mm

Hillustigar 2000mm festir á vegg með þar til gerðum festingum. 4 lóðréttar festingar með 16 vinklum.

Ruslaskápur skal vera í skápaeningu í stáleldhúsbekk sem er sér verkliður.

Veggir í matsölu eru eins og deili af EI60 vegg (telkn. A5004) fyrir utan að engin þörf er á einangrun (engar sérst. kröfur). Sjá einnig deili fyrir veggbita fyrir ofan veggþop.

Sannreyna verður öll mál á staðnum og athuga skal hvort búnaður komist fyrir skv. teikningum áður en hafist er handa.

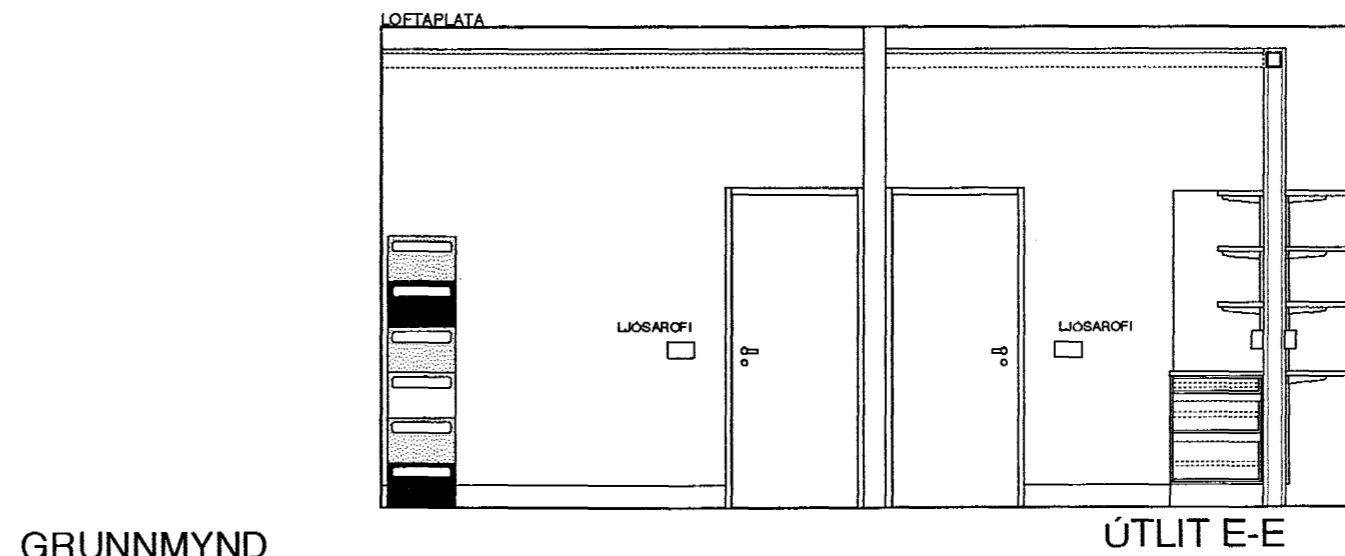
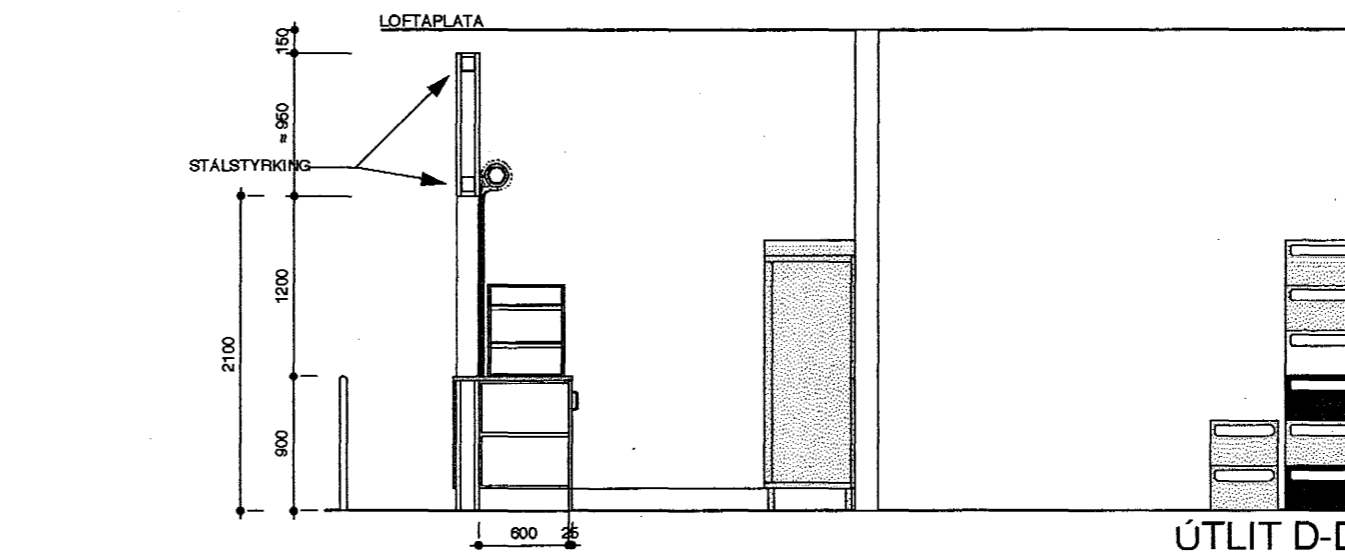
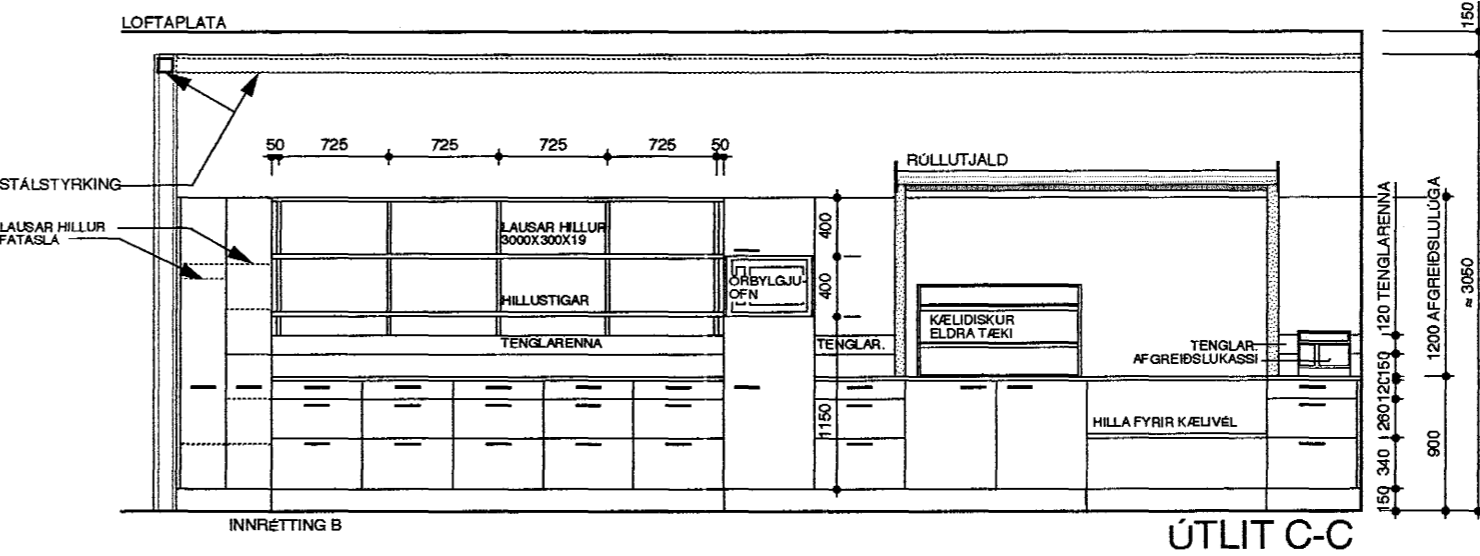
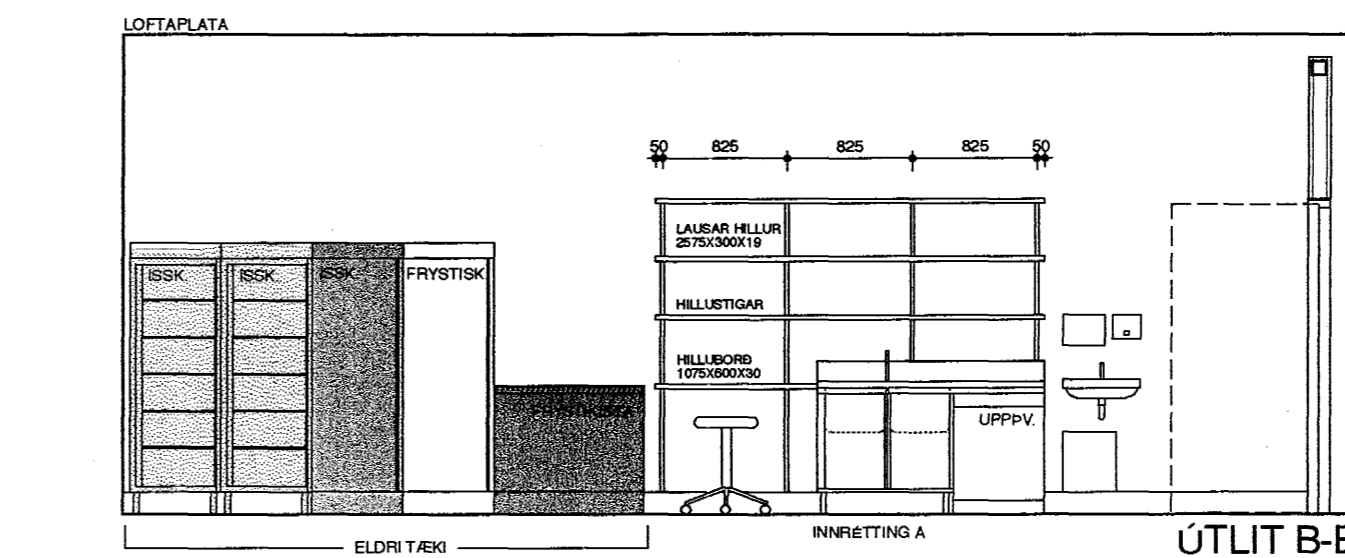
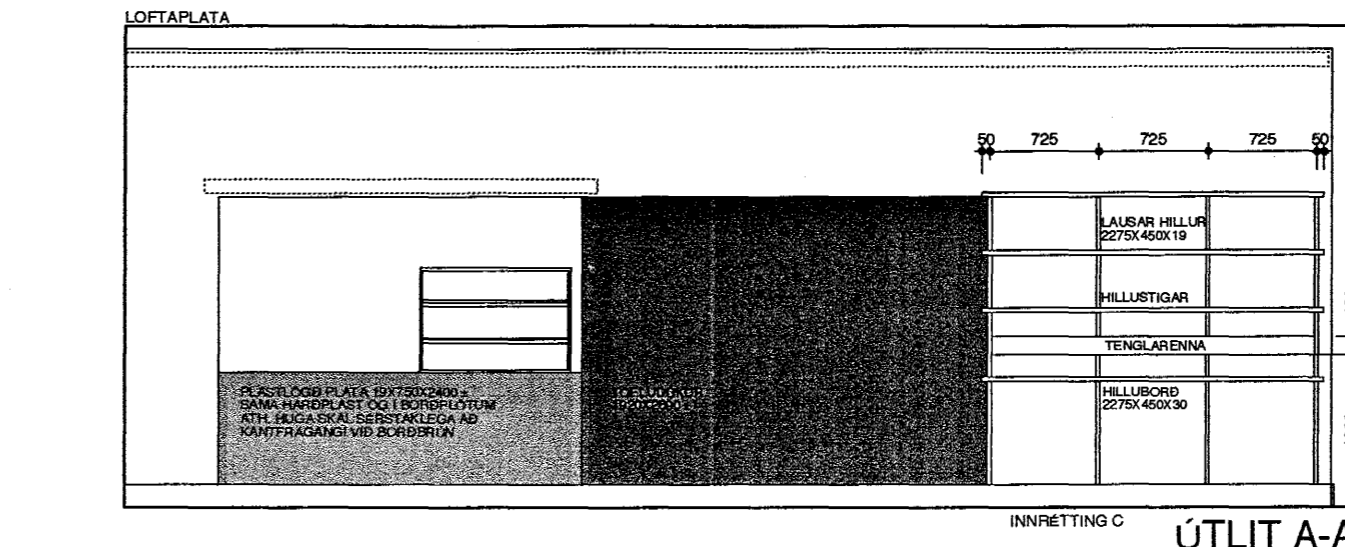

GRUNNMYND

A03: MINUTEIKNING	13.06.00	SM
A02: BREYTT MATSALA	05.06.00	SM
A01: ÚTBODSTEIKNING	28.04.00	SM
A00: NY TEIKNING	28.02.00	SM

**BREYTING:** DAGS: **SAMP.:**

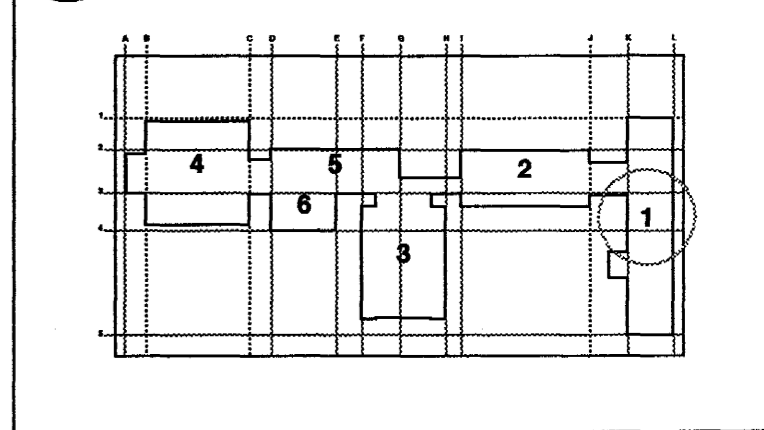

EFNI: **YFIRLITSMYND**  
**MATSALA - 2.HÆÐ**  
SVÆÐI: **AFANGI 1**  
MÆLIKVARDI: **1:50**  
AFANGI **YFIRLITSTEIKNING**  
SÍÐASTA DAGSETNING: **13.06.2000**  
TEIKNINGANÖMUR: **A5421**  
BREYTING: **A03**  
*Sigríður Magnúsdóttir*