



Sampykkt þann  
 15 MAÍ 2000

Byggingafróðgætturinn í Hafnarfirði  
 Erlendur Hjálmarsson  
*Þ. S. Valbjörnsdóttir*

STIMPLREITUR

Þh 26.4.2000  
 HEILBRIGÐISEFTIRLIT  
 HAFNARFJARÐAR-  
 OG KÓPAVOGSSVÆÐIS  
 Garðatorgi 7-210 Garðabæ  
*K. Stefánsson*

AO: NÝ TEKNING  
 BREYTING: LA SM  
 TEKN.: SAMP.:

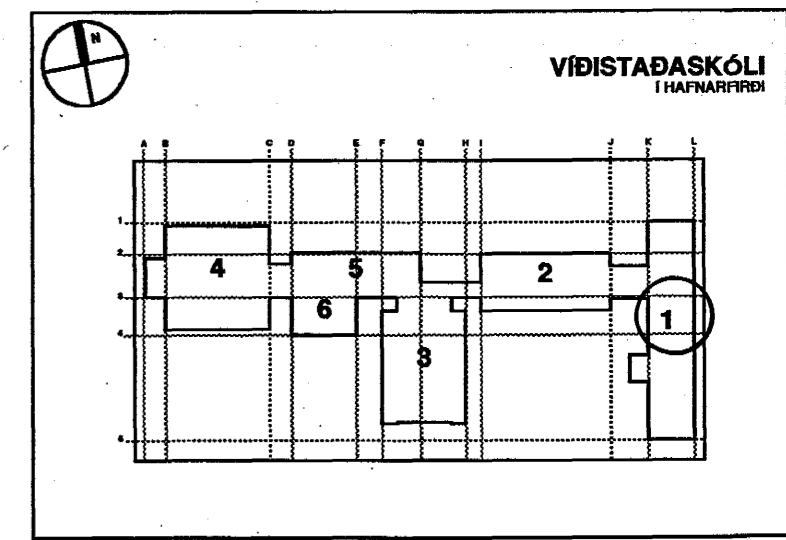

EFNI: **YFIRLITSMYND**  
**MATSALA - 2.HÆÐ**  
 SVÆÐI: **AFANGI 1**  
 MÆLIKVARÐI: **1:50**  
 AFANGI: **YFIRLITSTEIKNING**  
 SÍÐASTA DAGSETNING: **25.02.2000**  
 TEIKNINGANÚMÉR: **A5421**  
 BREYTING: **A00**  
*Sigríður Magnúsdóttir*

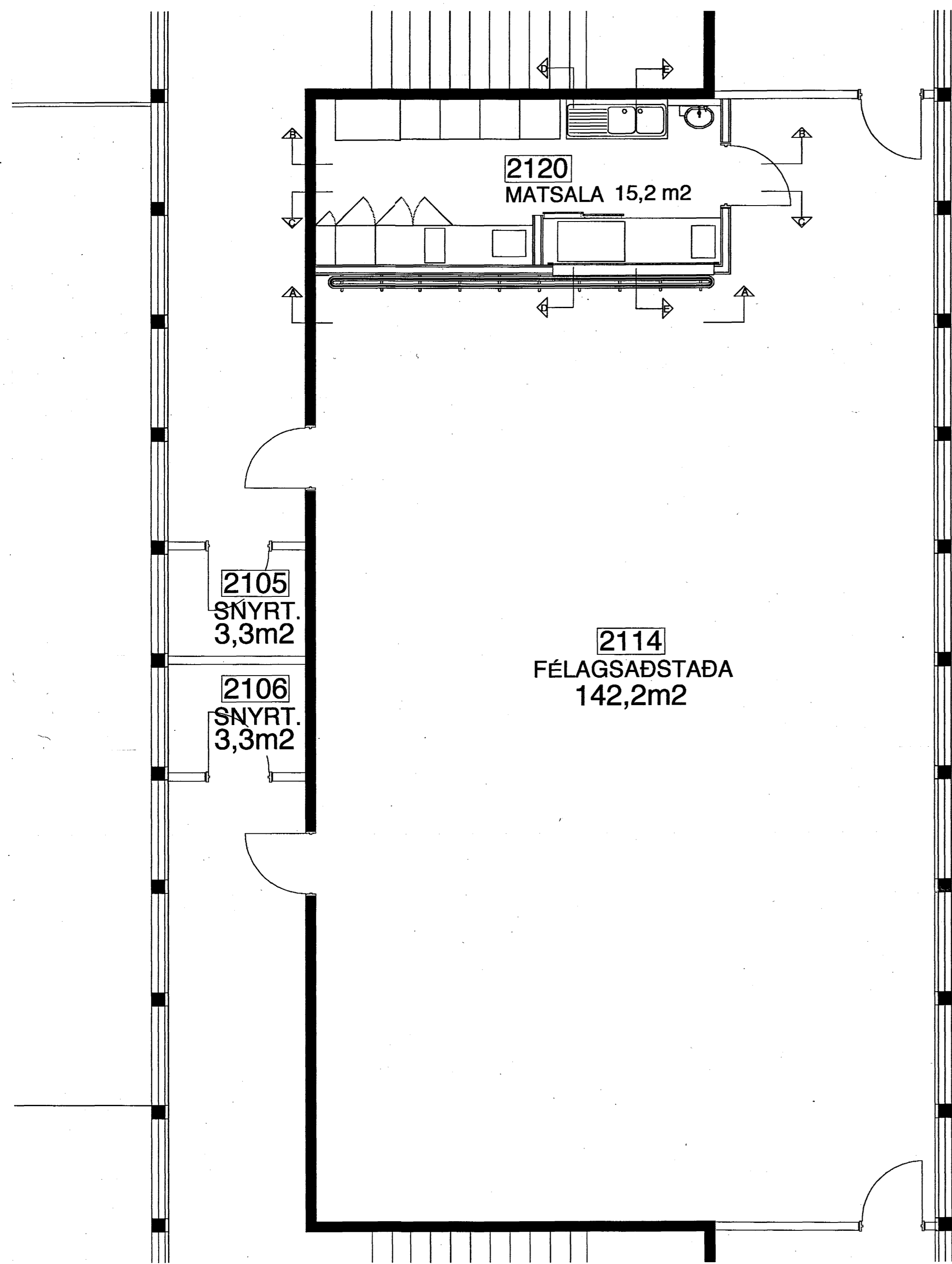

6100  
2400

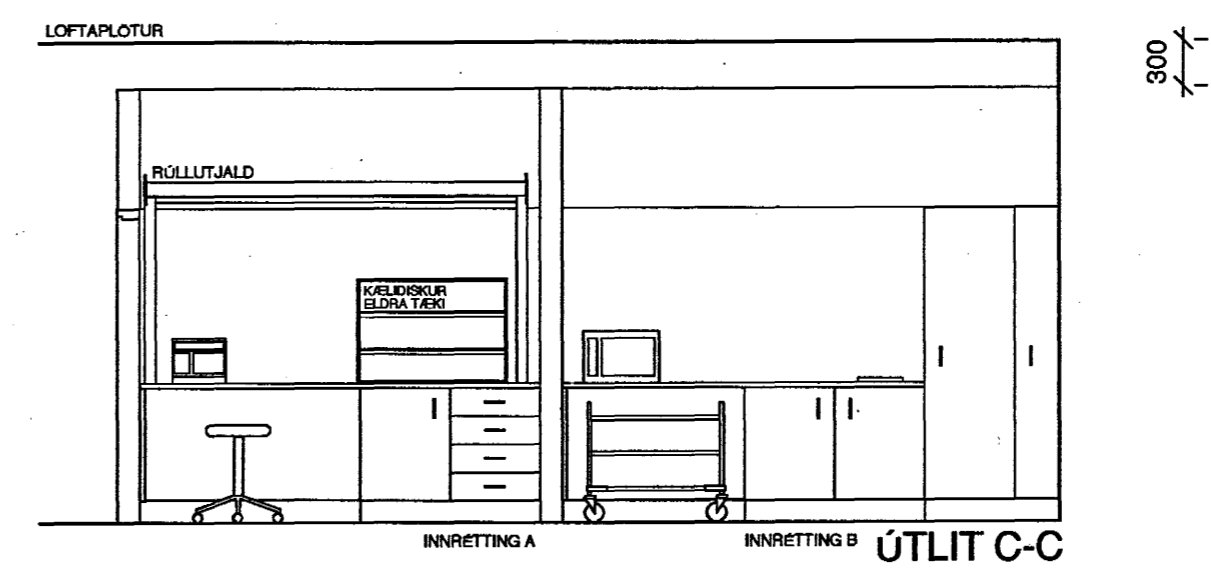
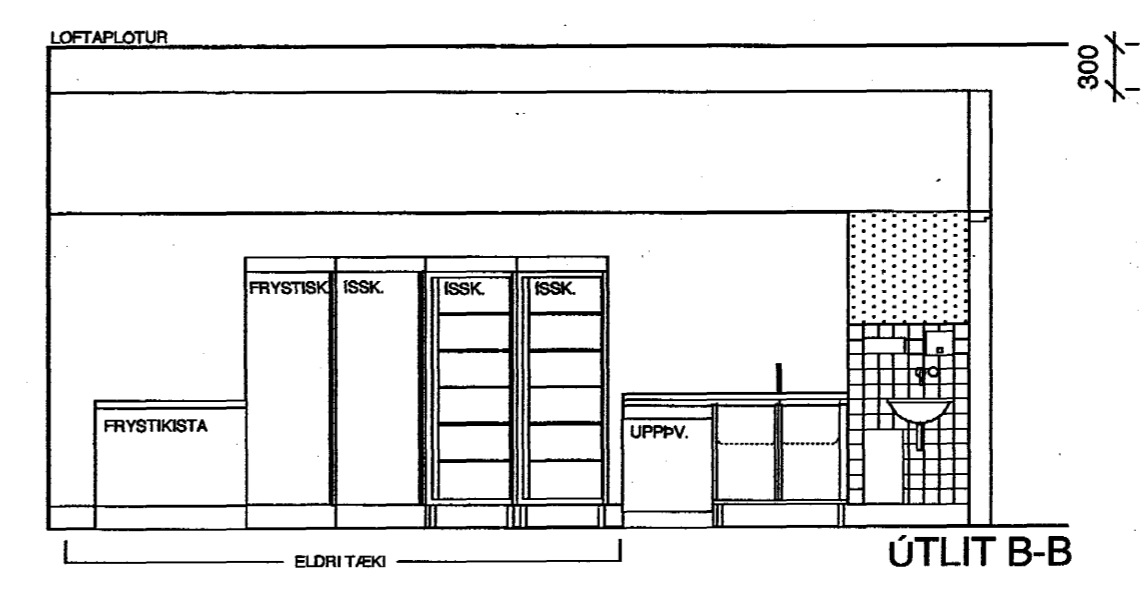
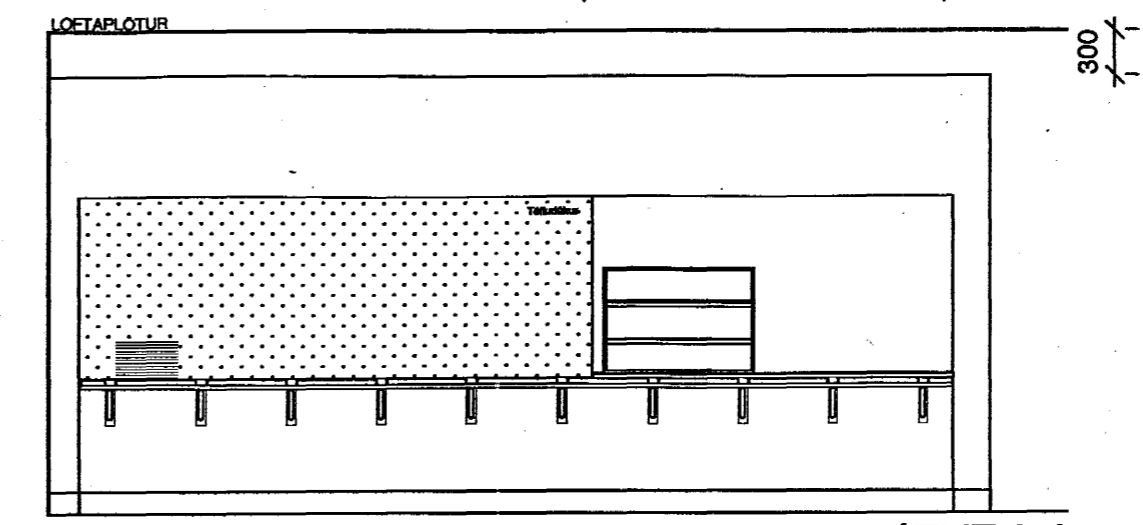

INNRETTING A:  
 h=930mm, d=700mm (frá vegg),  
 l=2650mm  
 sökkull=150mm, borðplata 30mm  
 1x600mm skúffueining með 4 skúffum og  
 1x600mm skáþeining með 1 hillu.

INNRETTING B:  
 h1=930mm, h2=2100mm, d=600mm,  
 l=3300mm  
 sökkull=150mm, borðplata 30mm  
 1x600x2100mm skáþeining með 6  
 hillum  
 1x300x2100mm skáþeining fyrir  
 vinnuót starfsmanns matsölu  
 2x600mm skáþeiningar undir borði með 1  
 hillu hver.

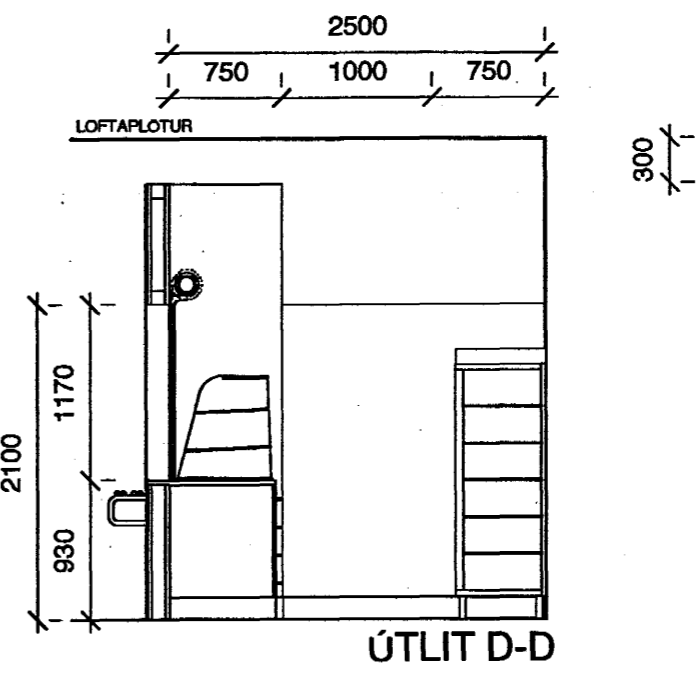

Ruslaskapur skal vera í skáþeiningu í  
 stáldhúsbekk.

Veggir í matsölu eru eins og delli af E160  
 vegg (teikn. A5004) fyrir utan að engin  
 þörf er á einangrun (engar sérst. kröfur).  
 Sjá einnig delli fyrir veggbita fyrir ofan  
 veggop.

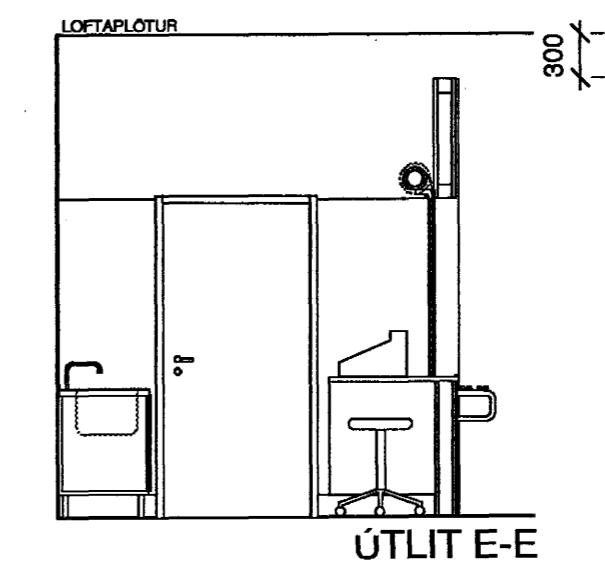

GRUNNMYND