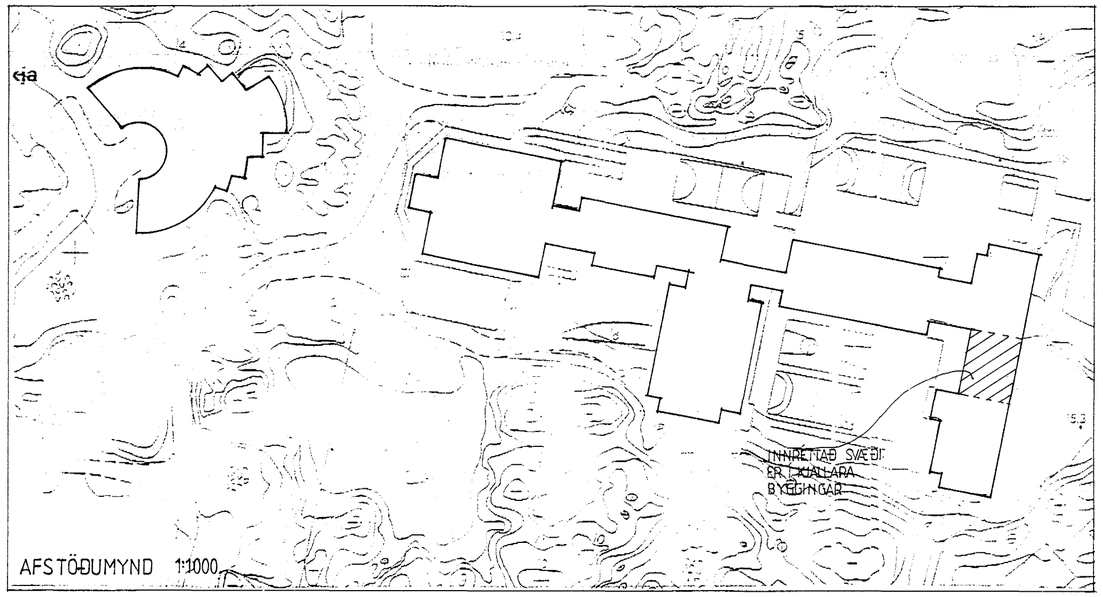

AFSTÖÐUMYND 1:1000

Breyting á smíðastofum:

Eftirfarandi atriði þarf að framkvæma til þess að fullnægja kröfum Vinnueftirlits Ríkisins varðandi öryggi og aðbúnað á smíðastofum.

1. Spónsogstæki er flutt að útvegg í málmsmíðastofu og skermað af með veggjum sem eru reistir úr 35x70 mm blikkstoðum með 2x50 mm þéttull og klætt með 2x13 mm gifsplötum.
Núverandi skápur utan um spónsugu verður fjarlægður og veggur í framhaldi af honum, þannig að vélarsalur opnast alveg að útvegg. Vélarsalur lokast af með glerveggjum og glerhurðum (sjá teikn.)
Saga þarf steyptan vegg sem skilur að málmsmíðastofu og vélarsal, þannig að opnun þar verði sambærileg opnun þeirri sem er að trésmíðastofu.

2. Kennaraafdrepi er komið fyrir innst í ofannefndu rými (upp að votkjarna.) Veggur úr gleri og krossvið skilur á milli vélarsals og kennara. Veggur þessi nær frá gólfi upp í loft og er neðsti hluti hans (upp að 80cm) krossviðsklæddur en fyrir ofan er gler upp í 210 cm hæð og efsti hluti lokaður.

3. Athuga þarf með afsogsháf í lakkherbergi. Einnig þarf að setja upp vinnuborð og skápa.

4. Gólf í málmsmíðastofu þarf að flísaleggja. Sogristum skal koma fyrir í eldföstum borðplötum, auk færanlegs afsogs yfir borði.

Afsog er af tækjum í vélarsal, brennipennum, lakkherbergi og tækjum í málmsmíði.

Samþykkt á fundi byggingarnefndar þ. 12/7 1995
BYGGINGAFULLTRÚINN
Í HAFNARFIRÐI

VINNUEFTIRLIT RÍKISINS
Samþykkt.
04.07.'95

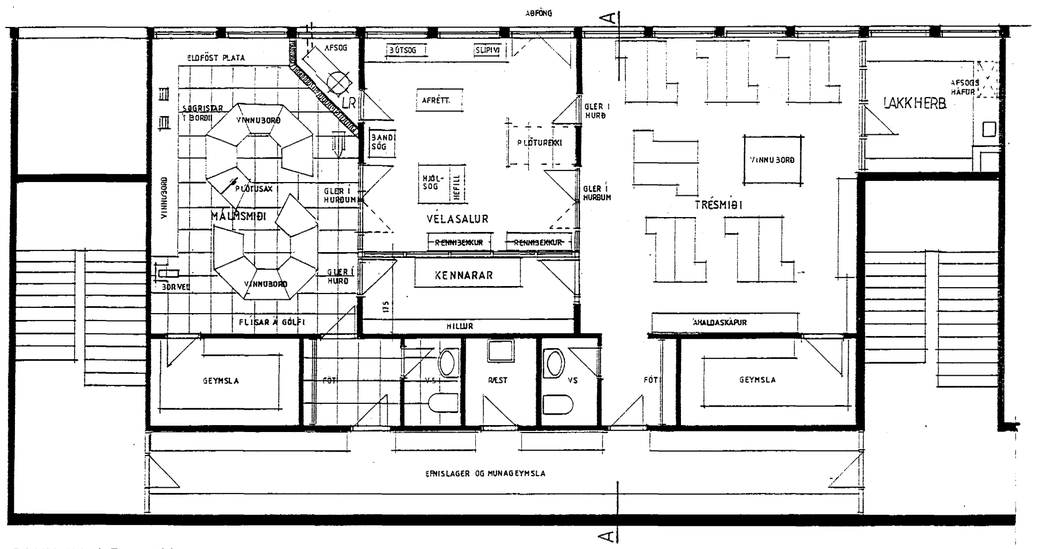

GRUNNMYND 1:100

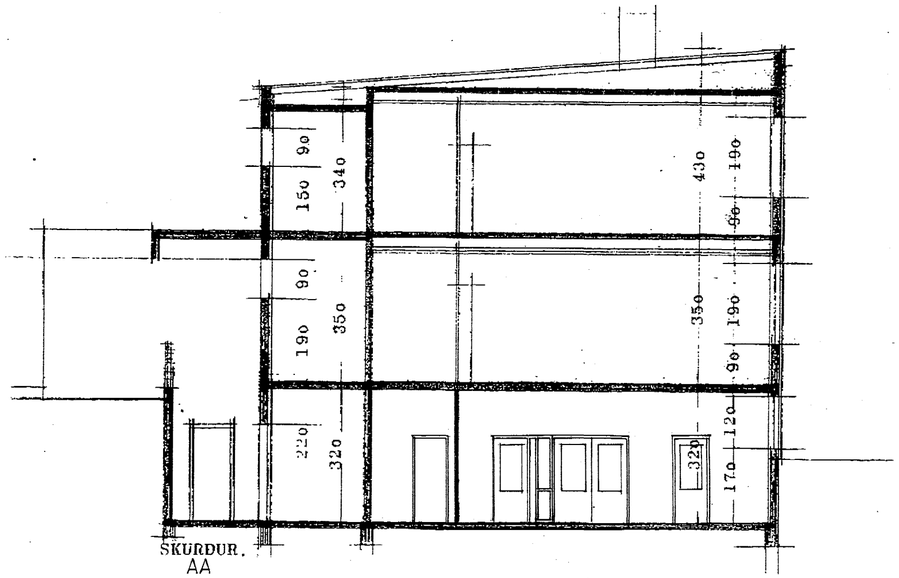

SKURÐUR.
AA

JL ARKITEKTAR

HAMRABORG 7
200 KÓPAVOGI
SÍMAR 641137
OG 45244
FAX 642080
KT: 050957-3229

VÍÐISTAÐASKÓLI Hraunlunga 7
INNRÉTTING SMÍÐASTOFU

KVARÐI 1:1000, 1:100

DAGS. 29-06-95

01