

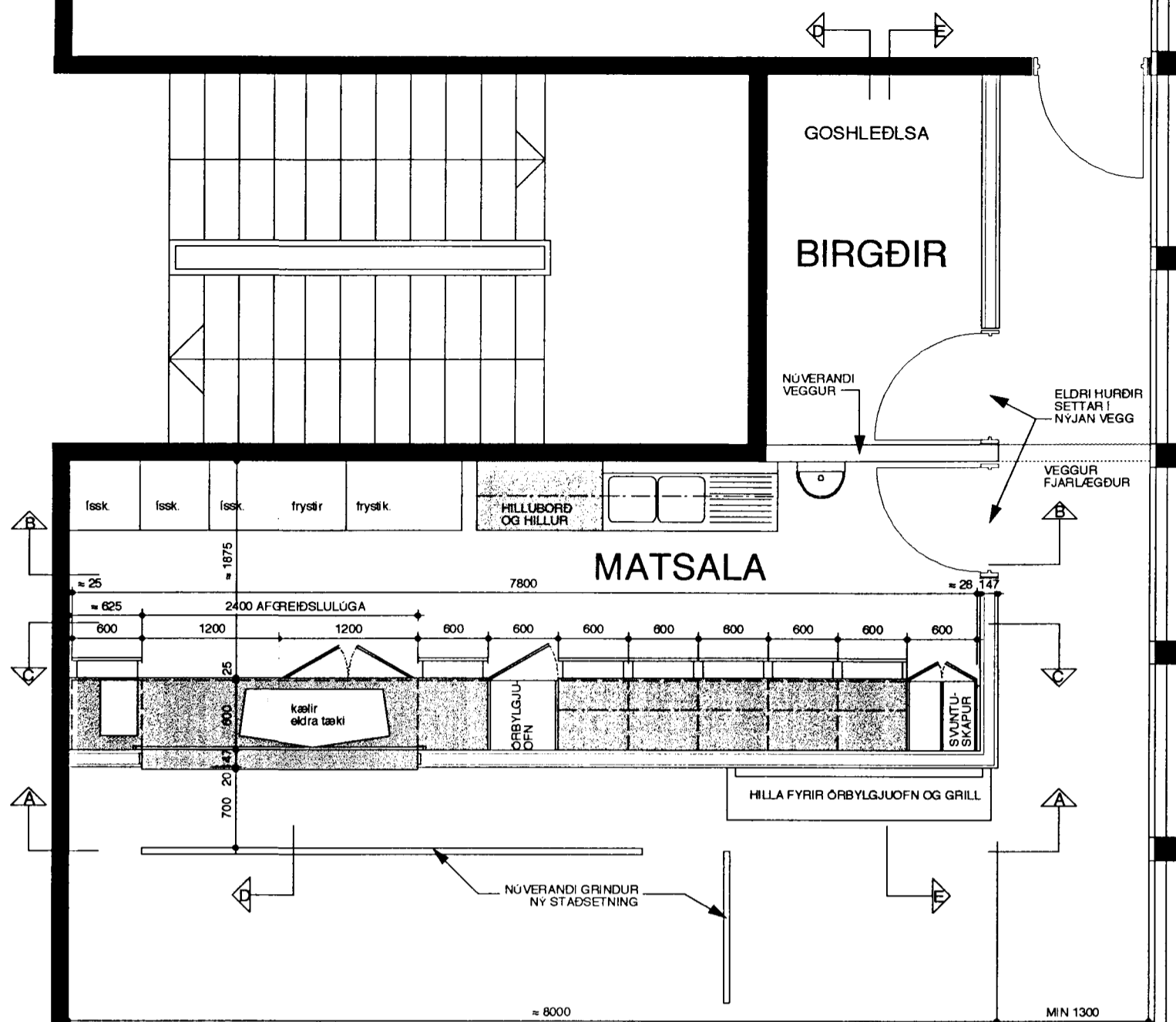

HEILBRIGÐISEFTIRLIT
HAFNARFJARÐAR-
OG KÓPAVOGSSVÆÐIS
Garðatorgi 7 - 210 Garðabæ

14. júní 2008

Stimpilreititur: *Sigríður Magnúsdóttir*



INNRETTING A:

Hillur eru 19mm plasthúðaðar spónarplötur. Hilluborð er 30mm plastlögð spónaplata.

Hillustigar 2000mm festir á vegg með þar til gerðum festingum. 4 lóðréttar festingar með 16 vinklum þar af 4 vinklar fyrir 600 hillu.

INNRETTING B:

h=900mm (m borðplötu), d=625mm, l=7800mm
sökkull=150mm, borðplata 30mm.

1x300x2100mm skápaening fyrir vinnufót starfsmanns matsölunnar
1x300x2100mm skápaening með 5 lausum hillum
2x600mm skápaeningar undir borði með 2 hillum hver
7x600mm skúffueining undir borði með 3 skúffum, 1x120mm, 1x260mm, 1x340mm
1x600x2100mm skápaening með efri og neðri skáp og hillu á milli fyrir orbylgjuofn.
1 laus hilla fyrir kælivél fest milli skápa- og skúffueiningar með lista.

Borðplata er 3000mm og 3600±25mm.

3 hillur fyrir ofan vinnuborð eru 19mmx300x3000mm

Hillustigar festir á vegg með þar til gerðum festingum. 5 lóðréttar festingar með 15 vinklum.

INNRETTING C:

3 hillur = 19mmx450mmx2275mm
1 hilla = 30mmx450mmx2275mm

Hillustigar 2000mm festir á vegg með þar til gerðum festingum. 4 lóðréttar festingar með 16 vinklum.

Rustskápur skal vera í skápaeningu í stáleidhúsbekk sem er sér verkliður.

Veggir í matsölu eru eins og deili af EI60 vegg (teikn. A5004) fyrir utan að engin þörf er á einangrun (engar sérst. kröfur). Sjá einnig deili fyrir veggbita fyrir ofan veggop.

Sannreyna verður öll mál á staðnum og athuga skal hvort búnaður komist fyrir skv. teikningum áður en hafist er handa.

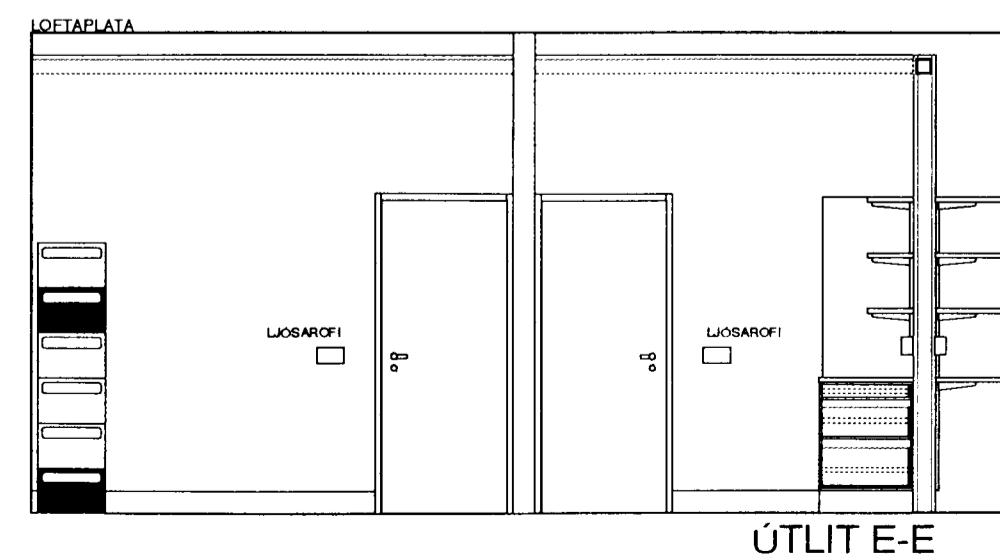
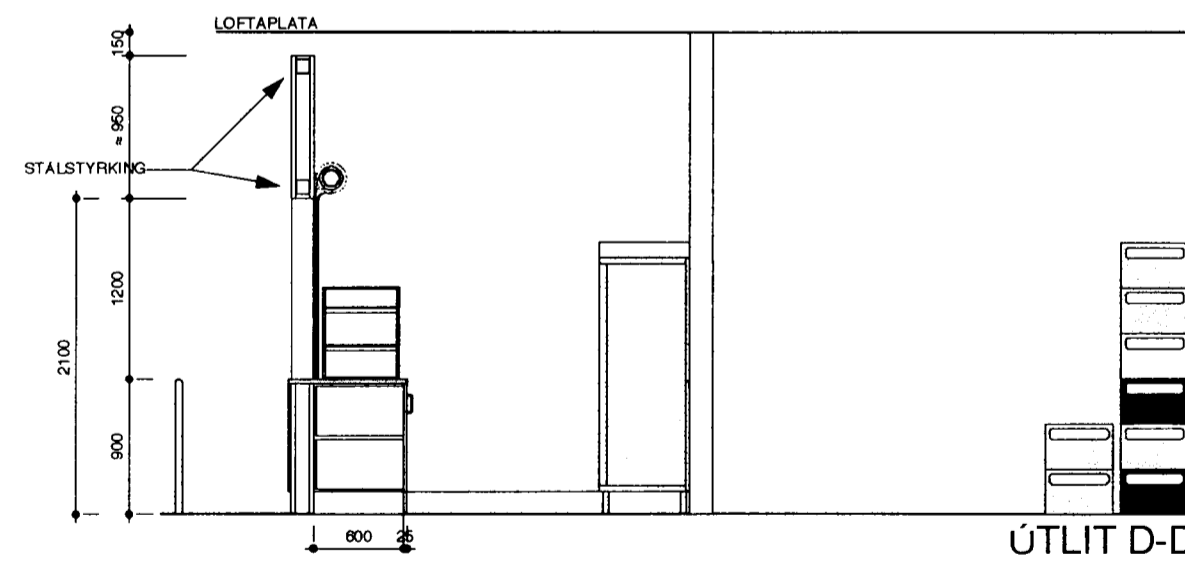
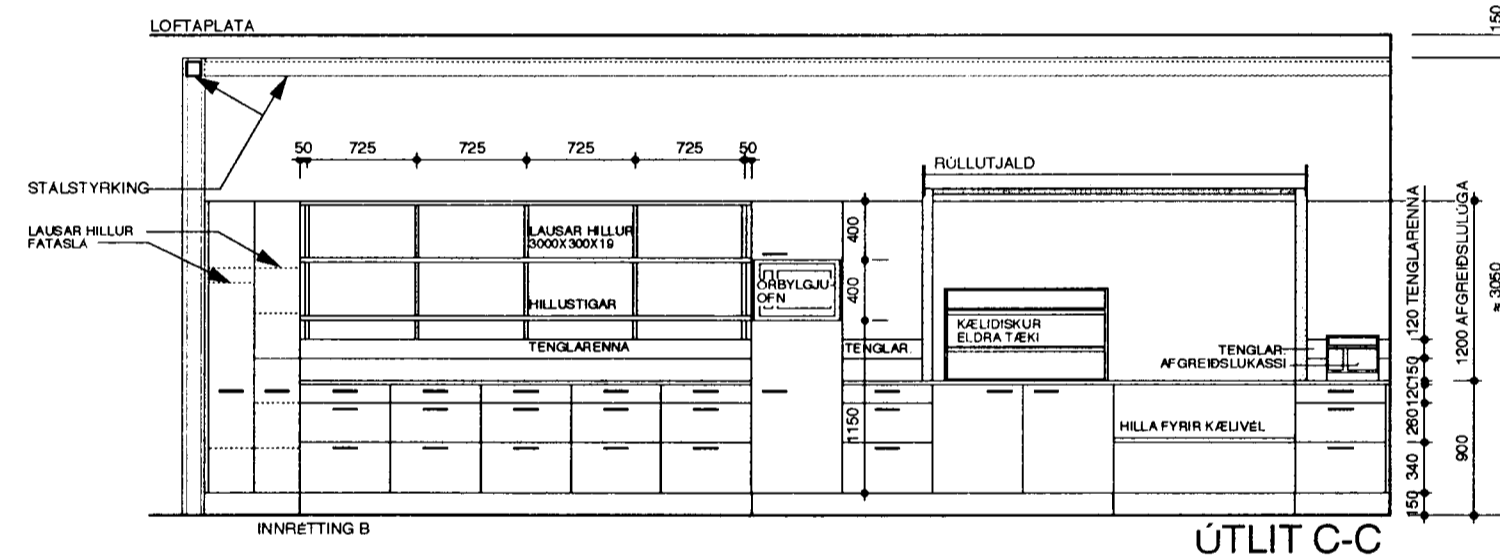
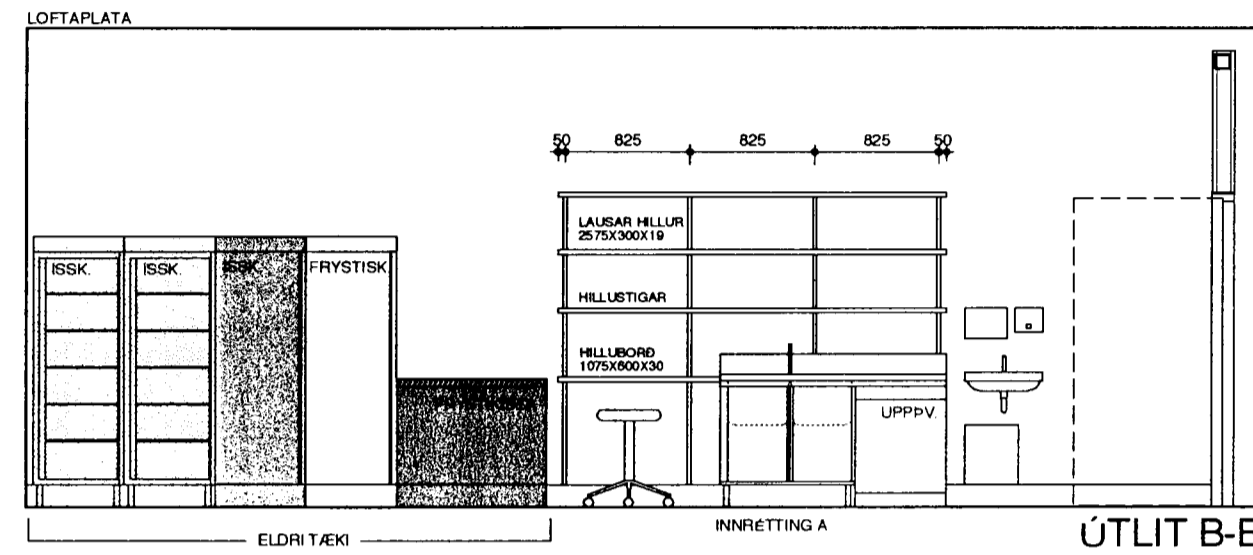
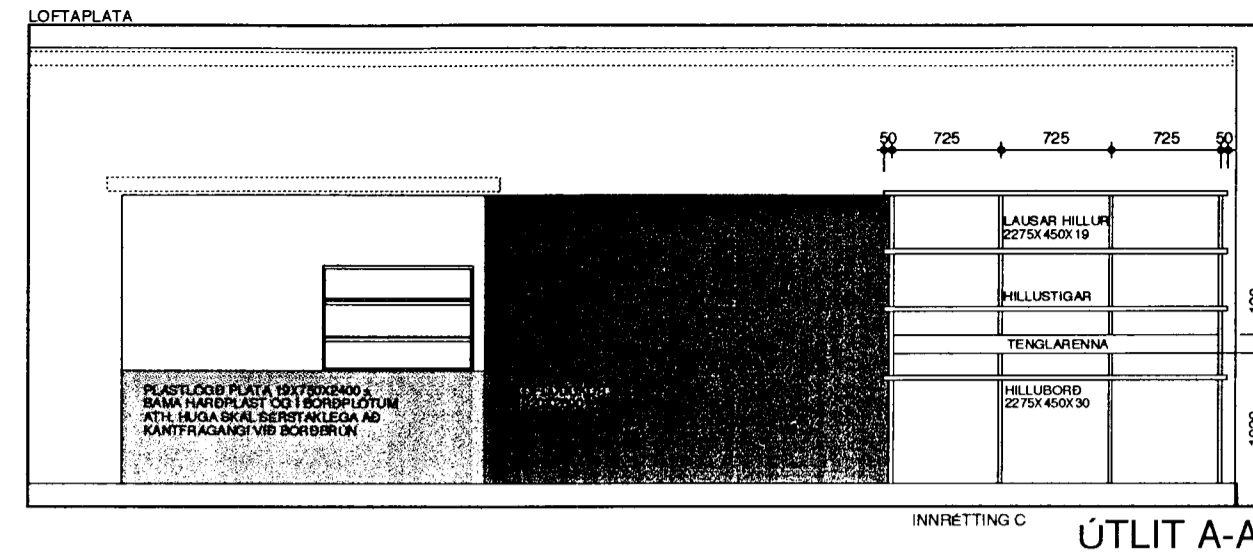

GRUNNMYND

A03: VINNUTEIKNING	13.06.00	SM
A02: BREYTT MATSALA	05.06.00	SM
A01: ÚTBODSTEIKNING	28.04.00	SM
A00: NY TEIKNING	26.02.00	SM

BREYTING: **DAGS:** **SAMP.:**

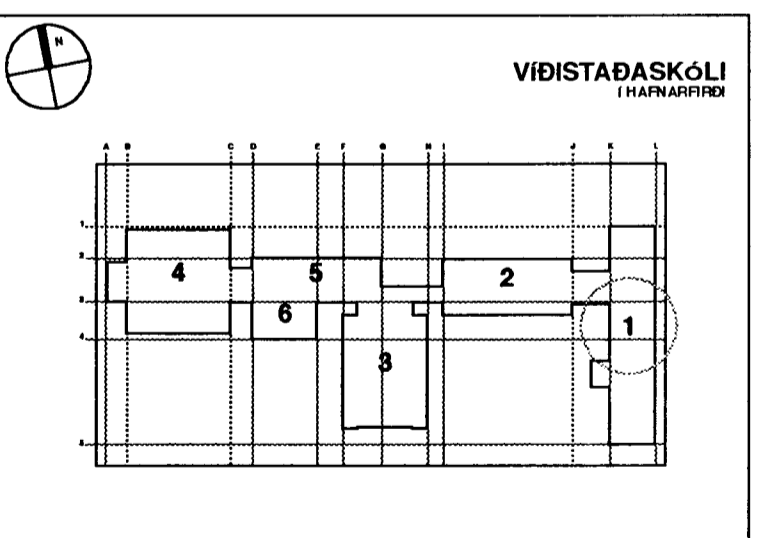

EFNI: **YFIRLITSMYND**
MATSALA - 2.HÆÐ
SVÆÐI: **AFANGI 1**
MÆLIKVARÐI: **1:50**
AFANGI **YFIRLITSTEIKNING**
SÍÐASTA DAGSETNING: **13.06.2000**
TEIKNINGANÚMÉR: **A5421**
BREYTING: *Sigríður Magnúsdóttir* **A03**