

D₂ er Dæla Bell & Gossett 3/4" HV

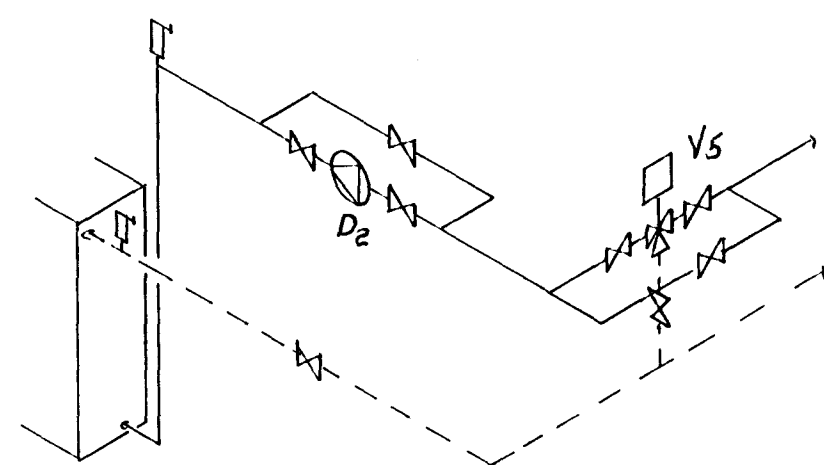

Skýringarmynd af tengingu hitaelements.

Efri stökkur: innbláskur 8"x8"
Næðri stökkur: útsög 8"x9 1/2"

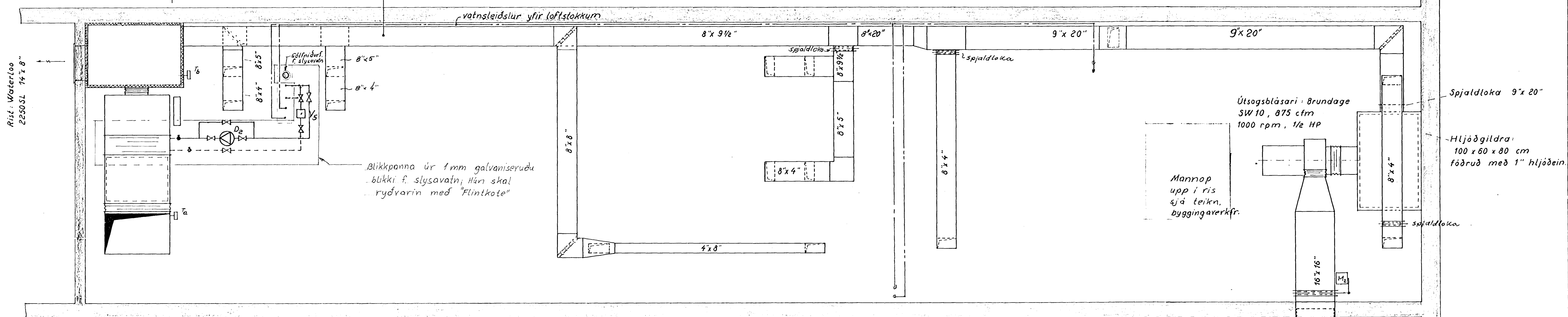

Ris: Waterloo 2250SL 14"x8"

Blikkþonna úr 1mm galvaniseruðu
búkki f. slysavatn; Hún skal
ryðvarin með "Flintkote"

Útsögsblásari: Brundage
SW 10, 875 cfm
1000 rpm, 1/2 HP

Mannop
upp í ris
sjá teikn.
byggingaverkfr.

Spjaldloka 9"x20"

Hljóðgildra:
100 x 60 x 80 cm
fóðruð með 1" hljóðein.

Regnbétt útirist 16"x16"

SKURÐUR A-A

MKV ~ 1:20

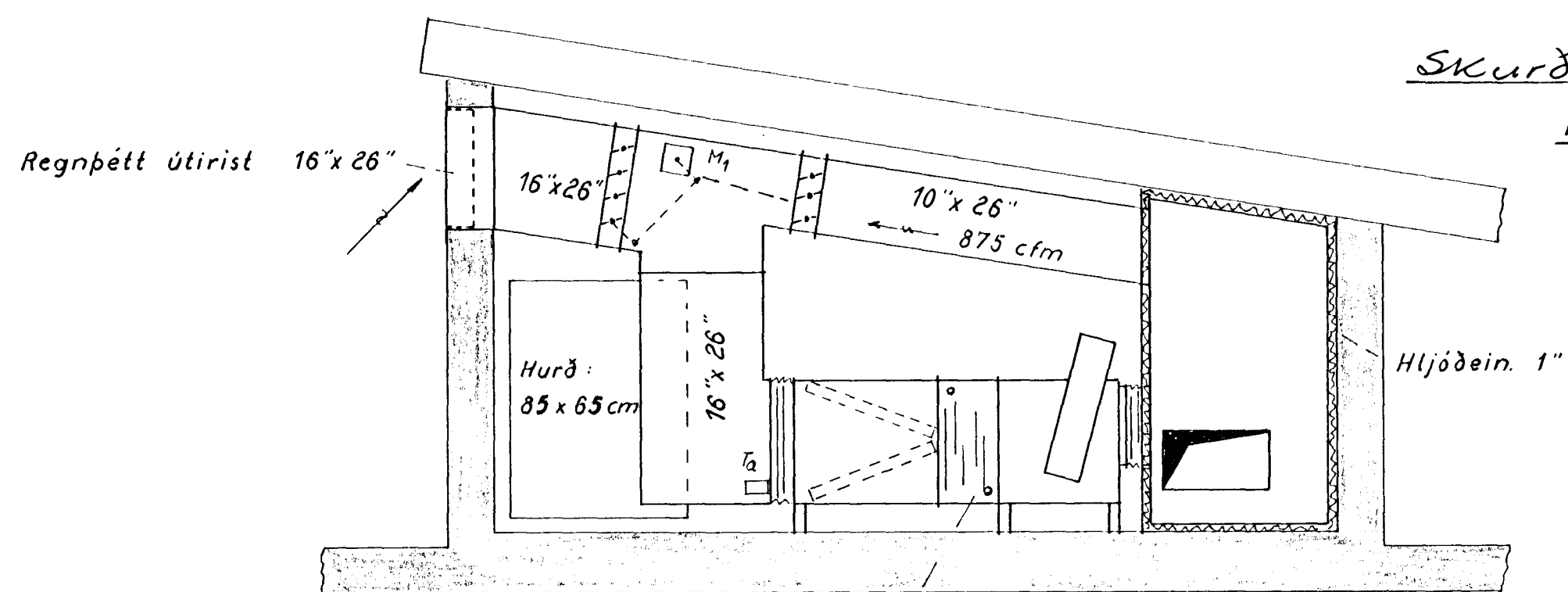

Blásarasamstæða: Recold AH25 - 4-raða hitaelement
1750 cfm, 1100 rpm, 1HP.
Angular filter HV

Ath. Sjá einnig teikn. 2B-6

| Fj. | Hviti | Hl.nr. | Teikn.nr. | Efni | Ath. |
|---|-------------|--------|-------------|---|------|
| Dags. | Leiðrétting | Dags. | Leiðrétting | | |
| Breyting | | | | | |
| VERKFRÆDISTOFA GUDMUNDAR & KRISTJÁNS Laufásvogi 19 Sími 14425 | | | | | |
| Norderbæjarskólinn 2. áf. Grunnmynd og snið blásarakl. Lofttræstikerfi | | | | Mkr. 1:20 Verkf. 8.71 JY Teikn. Yfir. Samþ. | |
| Dagsbók nr. TEIKNING NR. 2B-7 | | | | Verkf. nr. blöð 8 of 13 | |