

Byggingarfulltrúi
samþykkir erindið.
16 SEPT. 2002
Bent skal á að samþykkt þessi verður ekki virk, fyrr en eftir skráningu eignaskipta-
yfirlýsingarinnar hjá Fasteignamati
ríkisins og þinglýsingu hennar.

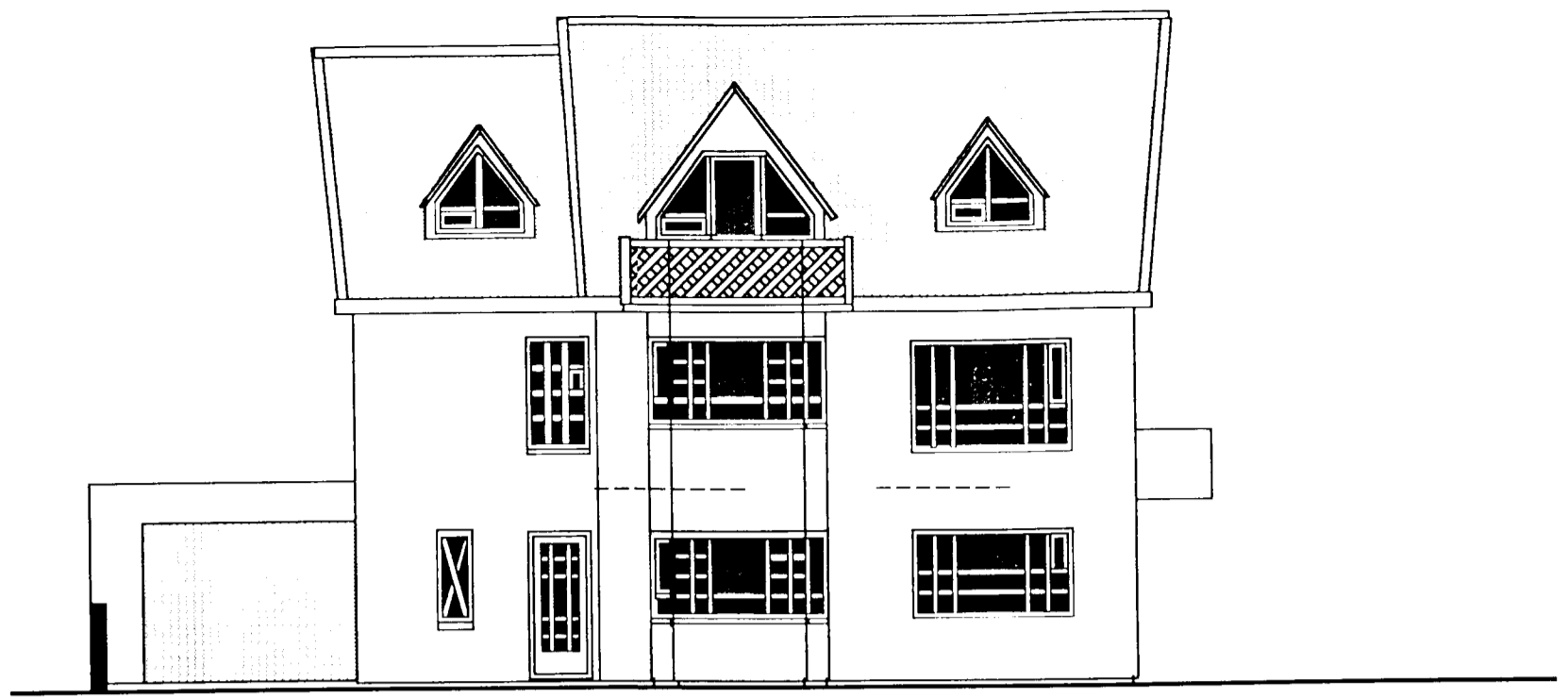

VESTUR

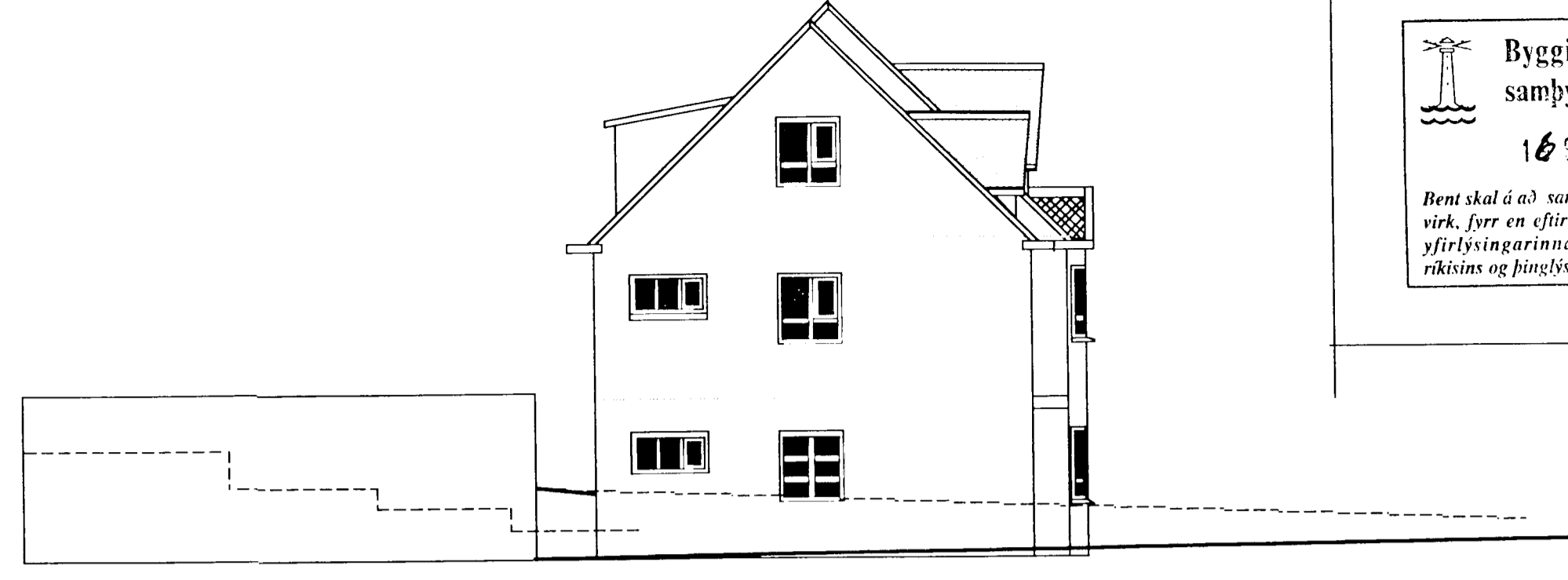

NORÐ-



SUÐUR

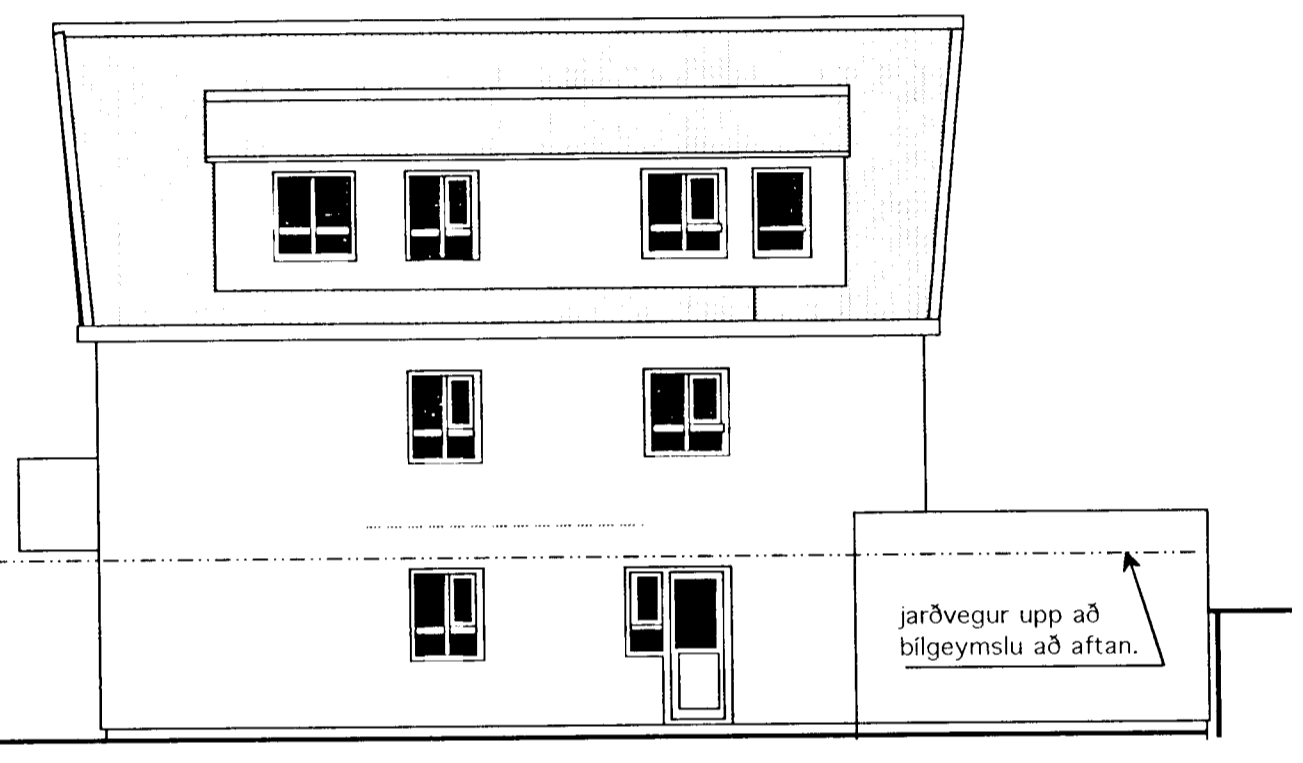

AUSTUR

Skráningartafa: Hringbraut 19 Hafnarfirði				Skrásetjari: Þorsteinn Viggósson													
Landnúmer: 121044				Kennitala: 080653-2049													
Matshlutanúmer: 01				Útgáfa: 4.01													
Dags: 22.8.2002				Dags: 22.8.2002													
Uppskipting og lýsing																	
D0	D1	D2	D3	D4	D5	D5M	D6	D7	D8	D9	D10a	D10b	D11	D12	D16	Reiknitala	Skipta-
Lokun	Rými	Notkun	Höfuð-	Eignar-	Botnflötur	Milliflötur	Stogar	Op	Brúttóflötur	Brúttóflötur	Salarhæð	Salarhæð	Brúttó	Nettóflötur	Birt flatarmál	skiptarúmm	álsmál
hæð-roð	háð-röð	texti	flokkun	hald	m²	m²	m²	m²	m²	sh < 1,8	min	max	rúmmál m³	m²	m²	áls	m³
		Matshluti			290,5	0,0	8,2	9,0	240,8	52,8			652,5	196,9	205,0		440,126
		Botn							17,4								
		00		Kjallari													
		01		1. hæð													
A	0101	Ibuð	N	0101	86,8	0,0	4,1	0,0	86,8	3,9			232,6	71,1	69,6		153,028
A	0102	Geymsla	N	0101	68,7				68,7	2,68	2,68	184,0	57,1	68,7	2,68	1,34	4,690
A	0103	Stigahús	U	X	4,8				4,8	3,9	0,40	2,68	6,4	3,5	0,9		
A	0103	Stigahús	U	X	5,5				5,5		2,68	2,68	21,2	3,9			
A	0104	Þvottahús	N	X	7,8				7,8		2,68	2,68	21,0	6,6			
		02		2. hæð													
A	0201	Ibuð	N	0201	86,8	0,0	4,1	4,5	82,3	0,0			232,6	67,5	76,5		171,252
A	0202	Stigahús	U	X	76,5				76,5		2,68	2,68	205,0	63,9	76,5	2,68	
C	0203	Svallir	S	0201	10,3				10,3		2,68	2,68	27,6	3,6			1,00
		03		3. hæð													
A	0301	Ibuð	N	0301	85,9	0,0	0,0	4,5	71,7	17,9			145,7	58,3	58,9	1,92	104,256
A	0302	Stigahús	U	X	65,5				65,5	6,6	0,50	2,55	125,8	54,3	58,9		
A	0303	Þakrymi	F	X	10,7				10,7		0,00	2,55	16,8	4,0			
C	0304	Svallir	S	0301	9,7				9,7		0,00	0,75	3,1				1,00
		04		þak													
A	0401	Þakrymi	F	0301	31,0	0,0	0,0	0,0	31,0				24,2	0,0	0,0		
		Alls			31,0				31,0	0,00	1,65		24,2				
Athugasemdir																	
Sameignir sumra																	
Eignarhald																	
Eignar-	Notkun	Birt	Sereign	Sereign og	Skiptarúmmál												
0101	Ibuð	69,6	157,718	157,718													
0201	Ibuð	76,5	174,752	174,752													
0301	Ibuð	58,9	107,656	107,656													
	Alls	205,0	440,126	440,126													

Skráningartafa: Hringbraut 19 Hafnarfirði				Skrásetjari: Þorsteinn Viggósson													
Landnúmer: 121044				Kennitala: 080653-2049													
Matshlutanúmer: 02				Útgáfa: 4.01													
Dags: 22.8.2002				Dags: 22.8.2002													
Uppskipting og lýsing																	
D0	D1	D2	D3	D4	D5	D5M	D6	D7	D8	D9	D10a	D10b	D11	D12	D16	Reiknitala	Skipta-
Lokun	Rými	Notkun	Höfuð-	Eignar-	Botnflötur	Milliflötur	Stogar	Op	Brúttóflötur	Brúttóflötur	Salarhæð	Salarhæð	Brúttó	Nettóflötur	Birt flatarmál	skiptarúmm	álsmál
hæð-roð	háð-röð	texti	flokkun	hald	m²	m²	m²	m²	m²	sh < 1,8	min	max	rúmmál m³	m²	m²	áls	m³
		Matshluti			290,5	0,0	8,2	9,0	240,8	52,8			652,5	196,9	205,0		440,126
		Botn							17,4								
		01		1. hæð													
A	0101	Bilgeymsla	B	0101	40,4	0,0	0,0	0,0	40,4	0,0			111,1	32,2	40,4		82,110
		00		Kjallari													
		01		1. hæð													
A	0101	Bilgeymsla	B	0101	40,4	0,0	0,0	0,0	40,4	0,0	2,40	2,70	103,0	32,2	40,4	2,55	82,110
		02		2. hæð													
A	0201	Ibuð	N	0201	86,8	0,0	4,1	4,5	82,3	0,0			232,6	67,5	76,5		171,252
A	0202	Stigahús	U	X	76,5				76,5		2,68	2,68	205,0	63,9	76,5	2,68	
C	0203	Svallir	S	0201	10,3				10,3		2,68	2,68	27,6	3,6			1,00
		03		3. hæð													
A	0301	Ibuð	N	0301	85,9	0,0	0,0	4,5	71,7	17,9			145,7	58,3	58,9	1,92	104,256
A	0302	Stigahús	U	X	65,5				65,5	6,6	0,50	2,55	125,8	54,3	58,9		
A	0303	Þakrymi	F	X	10,7				10,7		0,00	2,55	16,8	4,0			
C	0304	Svallir	S	0301	9,7				9,7		0,00	0,75	3,1				1,00
		04		þak													
A	0401	Þakrymi	F	0301	31,0	0,0	0,0	0,0	31,0				24,2	0,0	0,0		
		Alls			31,0				31,0	0,00	1,65		24,2				
Athugasemdir																	
Sameignir sumra																	
Eignarhald																	
Eignar-	Notkun	Birt	Sereign	Sereign og	Skiptarúmmál												
0101	Bilgeymsla	40,4	82,110	82,110													
	Alls	40,4	82,110	82,110													

Teiknað upp og staðfært eftir teikningu
Gumundar Lárussona frá 1952.
Bilgeymsla ekki á samþ. teikningum.

TEIKNISTOFAN Verkefni
KVARDI HRINGBRAUT 19
HAFNARFJÖRDUR
Heiti
ÚTLITSMYNDIR
SKRÁNINGARTAFLA

kvarði 1:100 verk.nr.
dags. 30 júní. 2002 dags.br.
hönnun G. G. teikn.nr.
teikn G. G. **A-2**

Hringbraut 17 220 Hafnarfirði
s. 555-2020 FAX 555-2021
Gísli G. Gunnarsson BFI kt. 020649-2409
netf. kvarði@vortex.is
v.f. www.kvardi.is
Breytt 2. SEPT 2002
Eftir skoðun S.H.