

HRINGBRAUT 2a HAFNARFIRÐI.

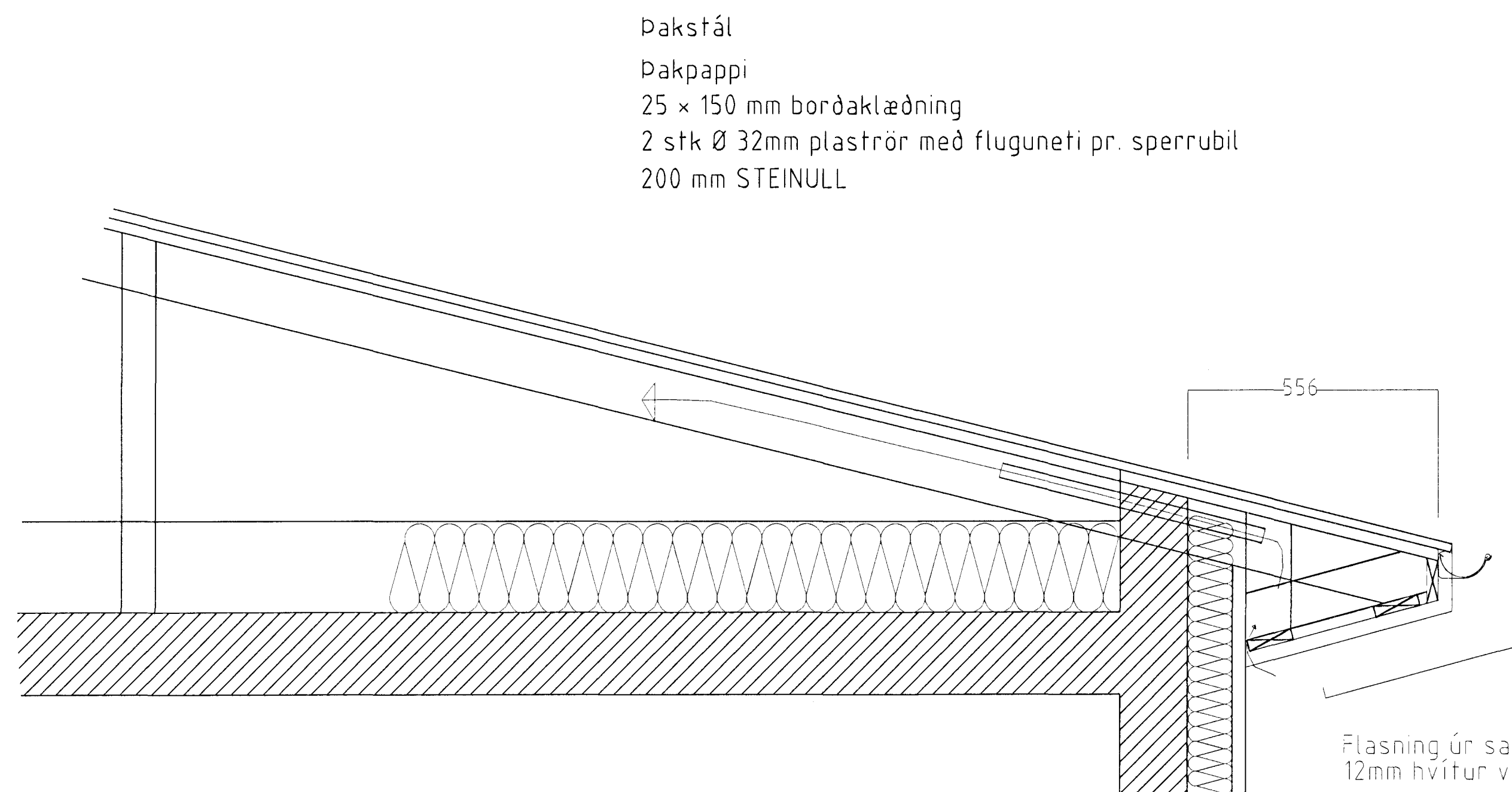

Dakstál
 Dakpappi
 25 x 150 mm borðaklæðning
 2 stk Ø 32mm plaströr með fluguneti pr. sperrubíl
 200 mm STEINULL

Dakkantur er formaður úr 25x100 mm timbrí sem fest er við sperrur
 Allt timbur skal vera tryggilega fúavarið
 Allstaðar þar sem timbur kemur að stein skal stíði í milli með millileggi úr tjorupappa
 Allur saumur og aðrar stálfestingar skulu vera galvaniseraðar

Flasning úr sama efni og Þakstál.
 12mm hvítur vatnsþolinn krossviður

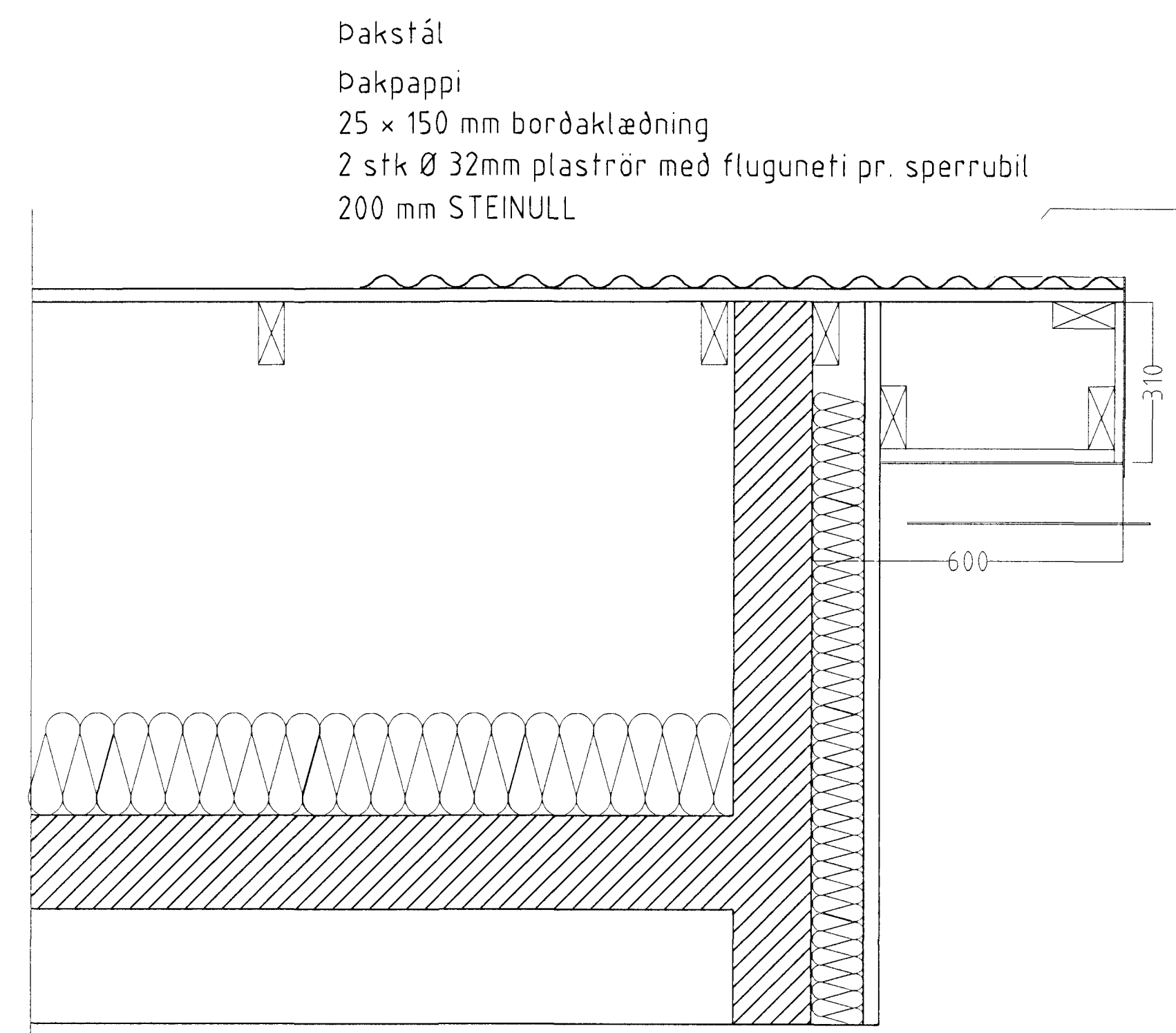

Dakstál
 Dakpappi
 25 x 150 mm borðaklæðning
 2 stk Ø 32mm plaströr með fluguneti pr. sperrubíl
 200 mm STEINULL

HLUTAMYND ÞAKKANTUR (GAFLAR) MKV. 1:10.

HLUTAMYND ÞAKKANTUR (LANGHLIÐAR) MKV. 1:10.

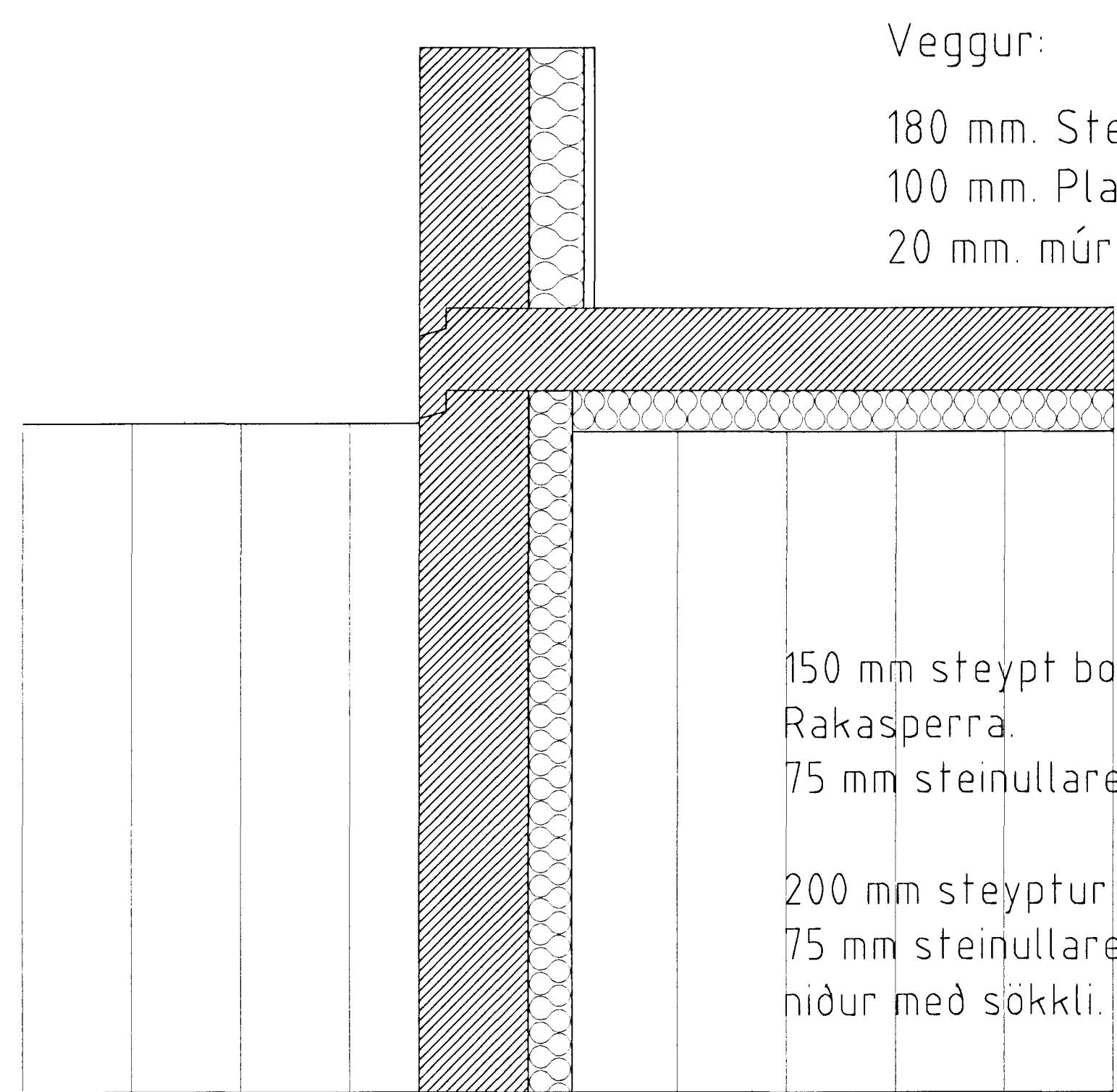

Veggur:
 180 mm. Steyptur veggur.
 100 mm. Plasteinangrun.
 20 mm. múrhúð.

150 mm steypd botnplata járnbent.
 Rakasperra.
 75 mm steinullareinangrun
 200 mm steypur járnbentur sökkulveggur
 75 mm steinullareinangrun a.m.k. 500 mm
 niður með sökkli.

HLUTAMYND SÖKKULVEGGUR MKV. 1:10.

ATH. Vísað er til teikninga verkfræðings hvað varðar festingar og stærdir burðarvirkis.

HRINGBRAUT 2a HAFNARFIRÐI.

Sigurður Þorvarðarson byggingafræðingur bfi
 Teiknistofan Strandgötu 11 220 Hafnarfirði.
 Sími 5651510 Fax 5651299 Netfang: teiknistofan@istart.is

Skýringar:	Vinnuteikning
Teikning:	HLUTAMYNDIR
Mælikvæði:	1:10
Undirskrift:	<i>Sigurður Þorvarðarson</i>
Blað nr.:	vinnut 6 af 7
Dagsetning:	15 jan 2000
Breytt:	

Byggingafræðingur bfi
 Sigurður Þorvarðarson