

Grunnmynd 1:100

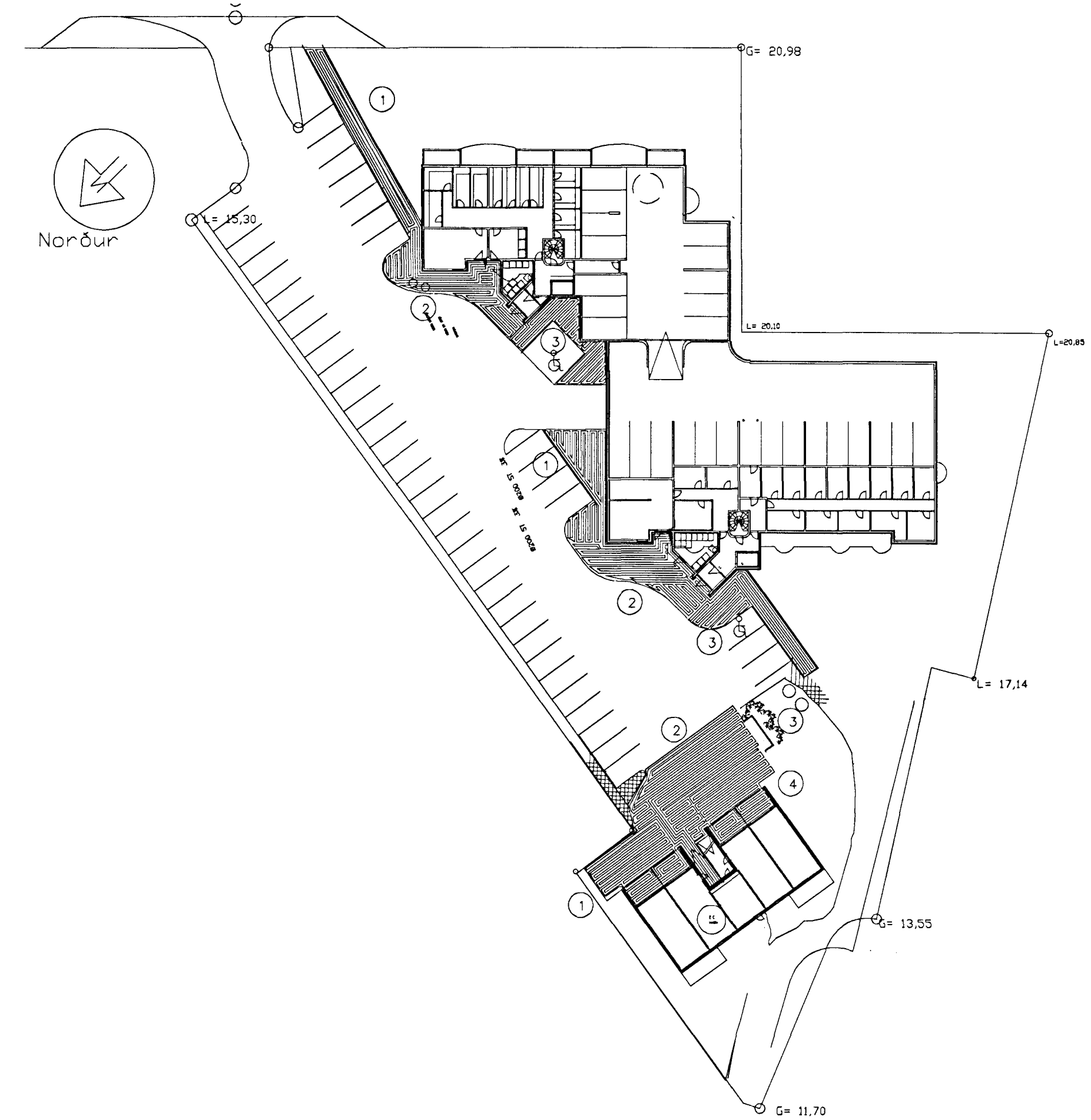

Afstöðumynd 1:500

Skýringar.

Snjóbræðsla : Rör 025 mm x 2,5 mm  
 c/c 250 mm undir 50 mm hellum,  
 fjarlægð pípu að yfirborði 125 mm  
 Pípur í sandi en burðarhæfur  
 jarðvegur milli pípa sem hindrar skrið  
 Afrennslisvatn er notað í snjó-  
 bræðsluna ,viðbótarvatn 2l/mín = 7800 kcal/h . Afköst húss 22000 kcal/h .

Stærð snjóbræðslu 240m<sup>2</sup> ,S1=245m ,S2=240m ,S3=230m og S2=245m

Dreifíkistur eru 0 50 mm og pípur frá málagrind 0 32 ,stillitð og hita og brýstími á hverja slöngu.  
 Á Málagrind skal setja RAVV-loka með þreyfara í retúr sem stjórnað snjóbræðslunni.

 Samþykkt þann  
 09 OKT. 2000

Byggingafrúnni í Hafnarfirði  
 Fh. Sigurbjartur Halldórsson

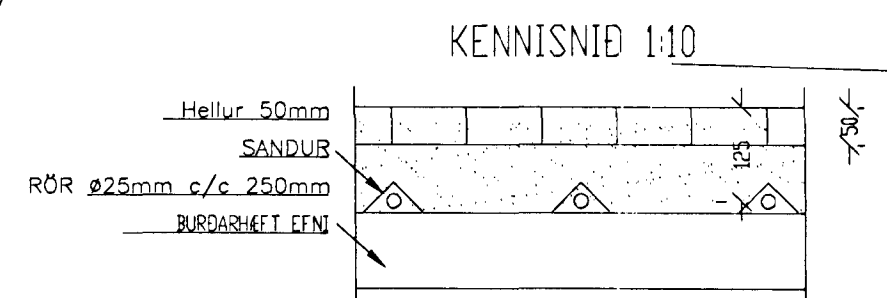

ah 21/9 00  
 107p

| Breytingar |       | Hringbraut 2c Hafnarfirði                 |                 |
|------------|-------|---|-----------------|
| Nr.        | Dags. | Nafn                                      |                 |
|            |       | Tæknipjónusta Ragnars G Gunnarssonar ehf. | Mkv. 1:100/500  |
|            |       | Snjójuvegi 11 s: 544 5350 fax: 544 5351   | Nr. 3-S         |
|            |       | Grunnmynd Snjóbræðslu                     | Dags. 21.9.2000 |
|            |       | og afstöðumynd                            | kl.:110947-2839 |