



Samþykkt þann

17 APR. 2000

Byggingatulltrúinn / Hafnarfirði
F.H. Kristján Þórarinnsson

KJP

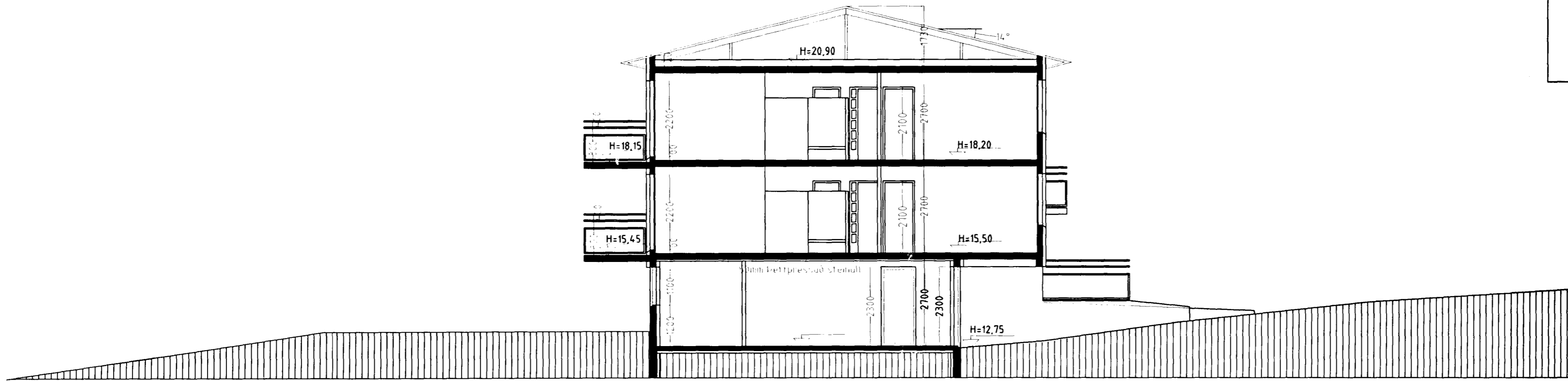

SNID A-A, m.k.v. 1:100

Byggingarlýsing / verklýsing.

Húsið er staðsteypt og einangrað og klætt að utanverðu. Undirstöður og botnplata eru staðsteyptar á þjappaðri hraunfyllingu. Botnplata, vélslipuð og eða með gólfílagi, með halla að niðurfötum. Útveggir staðsteyptir 150 mm. Að utanverðu eru veggir einangraðir og klæddir með sléttri plötuklæðningu. Á vegg er fest 45x100 mm blökk-leiðarar c/c 600 mm, leiðurum er fest við steyptan vegg með blökk/knegtum c/c 1200 mm, með 0 10mm mörbottum eða öðrum jafn sterkum festingum. Til að tryggja hoggþol klæðningarinnar er blökkleiðurum fylgjað um helming á neðstu 1200 mm á veggjum. Á milli leiðara er einangrað með 100 mm steinull (einangrun skal dítuð í múr 4 dítar pr m²). Klæðning slétt át, eða sambærilegt plötuefni er skrútað á leiðara, undir þver- og langsamskeyfti skal loka með renning úr sama efni og leiðara. Vatnsbretti og áfellur skulu vera úr sama efni og klæðningar. Þak er byggt úr timbursperrum sem hvíla á steyptri efstu plötu, þá er þak heilklaft með 25x150 mm borðvið, þakpappa og þakstáli. Steyptir veggir eru sandspartlaðir og málaðir að innanverðu. Veggir (eldhundraði) milli einstakra eininga, aðrir en steyptir veggir eru a.m.k. EI60 eldhundraði veggir. Hlaðnir EI60 veggir, ekki berandi veggir milli einstakra eininga, eru uppbyggðir sem hér segir: 70 mm hlaðin vikurveggur, murtuáður beggja vegna með 15 mm murtuá. Léttir EI60 veggir, léttir milliveggir á milli einstakra eininga eru uppbyggðir sem hér segir: 35 x 120 mm blökkgrind fyllt með steinullareinangrun og klæddir beggja vegna með 2x13 mm gífsplötum. Húsið verður hitað með miðstöðvarotnum, og eru lagdir sýnilegar að hluta. LR táknað loftþræsting. Herbergi og svæði sem liggja að útvegg eru loftþræst um öpanni glugga, tokuð innrymi eru loftþræst í gegnum blökk stokka, sjálfþrekk jandi eða með vélrænni loftþræstingu eftir því sem við á.

Skýringar vegna eldvarna:

Handslökkvitækjum skal koma fyrir í húsinu í samráði við eldvarnaeftirlit.

Skýringar á táknum teikninga.

- (Burðargrindur)
- R60 Burðargrind úr límtré, stáli, steypu eða strengjasteypu.
- (Veggir)
- REI60 Berandi veggur úr steypu og eða tré
- EI60 Ekki berandi veggur úr stálgrind/gífsplötum og eða trégrind/gífsplötum.
- A-REIM120 Eldvarnarveggur. (Hæðarskiil/milligölf)
- REI60 Milligölf úr steypu, Milligölf úr stálbitum, stállangböndum, steinull og gífsplötum að neðan.
- Milligölf úr stálbitum, trélangböndum, steinull og gífsplötum að neðan.
- Milligölf úr límtrébitum, trélangböndum, steinull og gífsplötum að neðan.
- (Hurðir)
- EI-CS60 Eldvarnarhurð
- EI-CS30 Eldvarnarhurð
- E-C30 Eldvarnarhurð
- (Gluggar)
- E30 Eldvarnargluggi.
- Klæðningar Evro-A (ígildi klæðningar áður í flokki 1)
- Evro-B-F (ígildi klæðingar áður í flokki 2)
- Merking einstakra tákna:
- R táknað burðarbol
- E táknað heilleika
- I táknað einangrun
- W táknað vörn fyrir hitageislum
- C táknað sjálflokandi hurð
- S táknað reykhindrandi byggingahluta
- Aflir eldvarnamerktir byggingahlutar skulu hafa hlotið samþykki Brunamálastofnunar ríkisins.

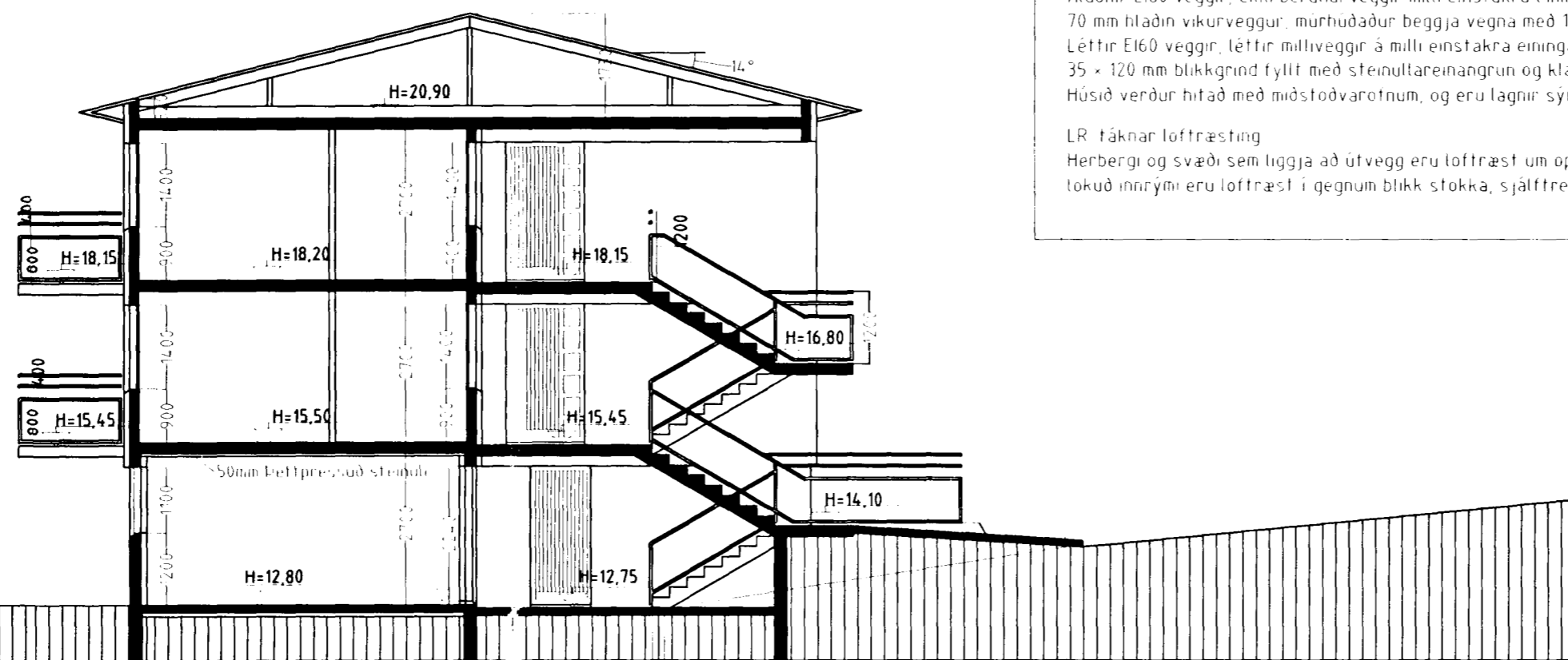

SNID B-B, m.k.v. 1:100

HRINGBRAUT 2c HAFNARFIRÐI.

Sigurður Þorvarðarson byggingafræðingur bfi.

Teiknistofan Strandgötu 11 220 Hafnarfirði.

STH teiknistofan ehf. kt. 510298-2769. Kf. aðalhönnuðar: 141250-4189. Sími: 5651510. Fax: 5651299. Netfang: teiknistofan@islandia.is

Skýringar:	Aðaluppdráttur.
Teikning:	Sniðmyndir. Tekstar.
Mælikvarði:	1:100.
Undirskrift:	<i>25/1200</i>
Blað nr.:	6 af 7.
Dagsetning:	25 október 1999.
Breytt:	

