

# HRINGBRAUT 2c HAFNARFIRÐI.

## Serstakar skýringar vegna einangrunar:

Bótþáttur er einangrað með 75 mm einangrunarplasti, veggir sokkla eru einangraðir 50 sm öðru fyrir þotu með 75 mm einangrunarplasti. Ötan á einangrun gölfþotu skal tegga Polplast (kakaspenna).  
 Útveggir eru einangraðir með 100 mm steinull að útarverðu.  
 Þak er einangrað með 200 mm steinullarainangrun.  
 Fluggum er frottað "K" einangrunargler 12 mm loftþétt í fóstum gluggum en 7 mm loftþétt í sjónaugum gluggatögum og hurðum.  
 Að öðru teki skal muna við að könnunartölur einstakra byggingaþluta séu í samræmi við list-nö.



Samþykkt þann

17 APR. 2000

Byggingafræðingurinn í Hafnarfirði  
 F.h. Krísjón Þórarinnsson

*KP*

## Skýringar vegna eldvarna:

- 80 fáknað björgunarp, samkv. reglugerð um brunavarnir og brunamál.
- Táknar rýmingarleið, samkv. reglugerð um brunavarnir og brunamál.
- ⊗ Reykskynjari, staðset jst samkvæmt teikningu.

Eldvarnarbúnaður og slökkvitæki skulu staðset jst í samræði við slökkvitæði.

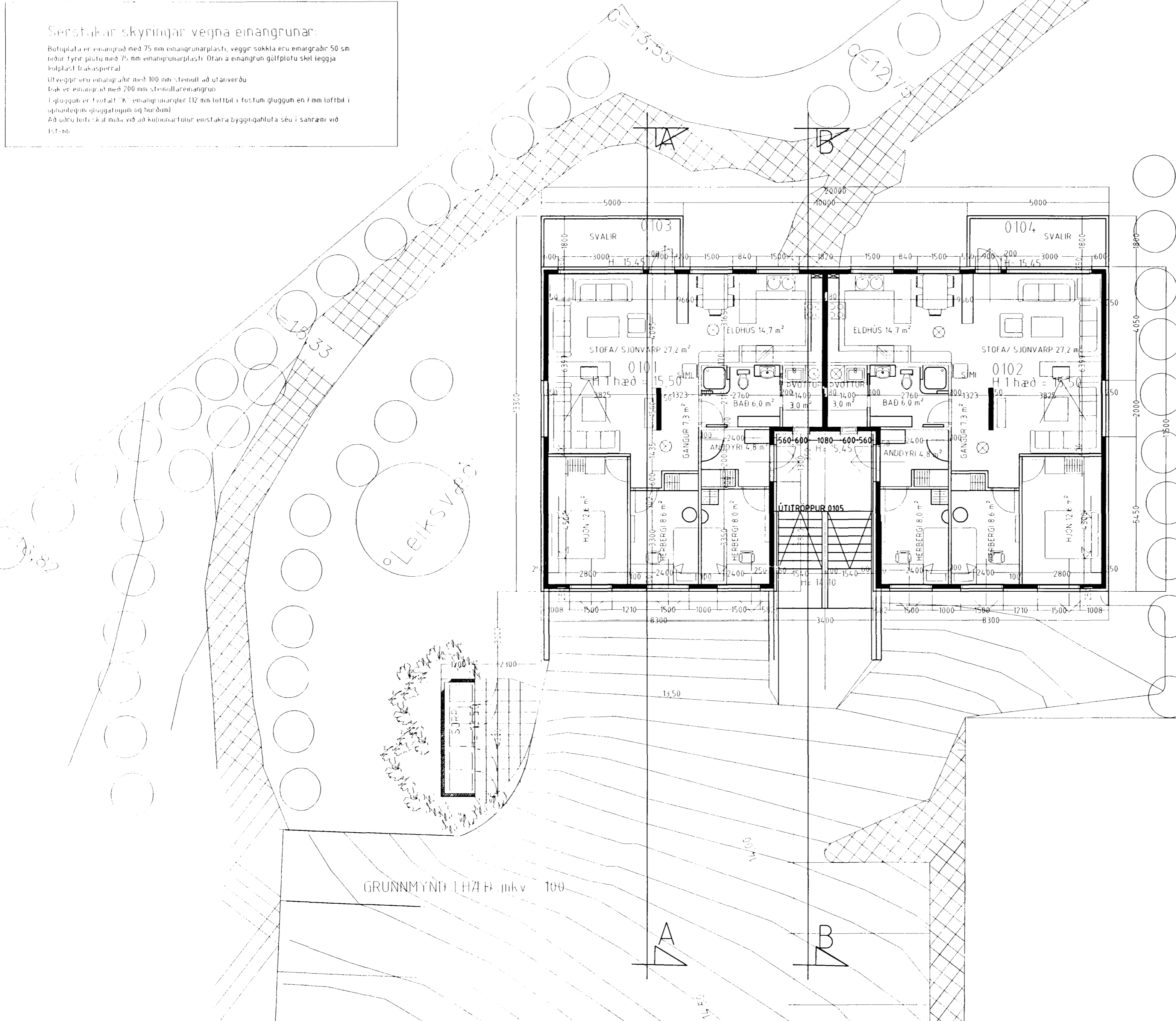

## HRINGBRAUT 2c HAFNARFIRÐI.

Sigurður Þorvarðarson byggingafræðingur bfi.  
 Teiknistofan Strandgötu 11 220 Hafnarfirði.  
 STH teiknistofan ehf. kt. 510298-2769. Kf. aðalhönnuðar: 141250-4189.  
 Sími: 5651510. Fax: 5651299. Netfang: teiknistofan@islandia.is

Skýringar:	Aðaluppdráttur.
Teikning:	Grunnmynd 1 hæð
Mælikvarði:	1:100.
Undirskrift:	<i>25/12000 Sigurð</i>
Blað nr.:	2 af 7.
Dagsetning:	25 október 1999
Breytt:	hæðir ofl. lagfærðar jan 200