

Byggingarfulltrúi
samþykkir erindið.
07 JULI 2003
Bent skal á að samþykki þessi verður ekki virk, fyrr en eftir þinglýsingu eignaskiptafyrirséðing-
innar og skráningu þennar hjá Fasteignamatríkisins.
Byggingarfulltrúinn í Hafnarfirði
F.h. Kristján Þórárinsson

Samþykkt þann
07 JUNI 2003
Byggingarfulltrúinn í Hafnarfirði
F.h. Kristján Þórárinsson

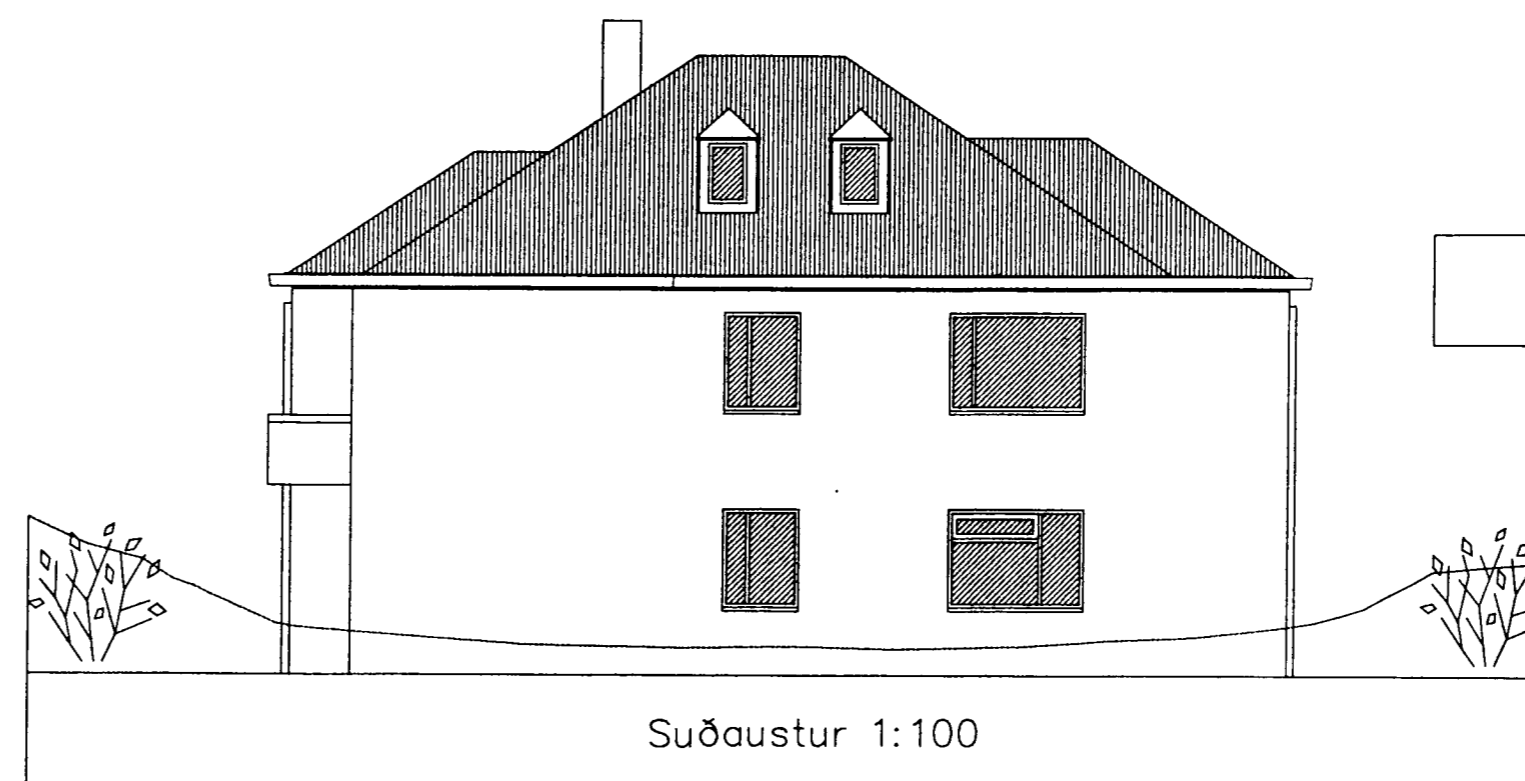
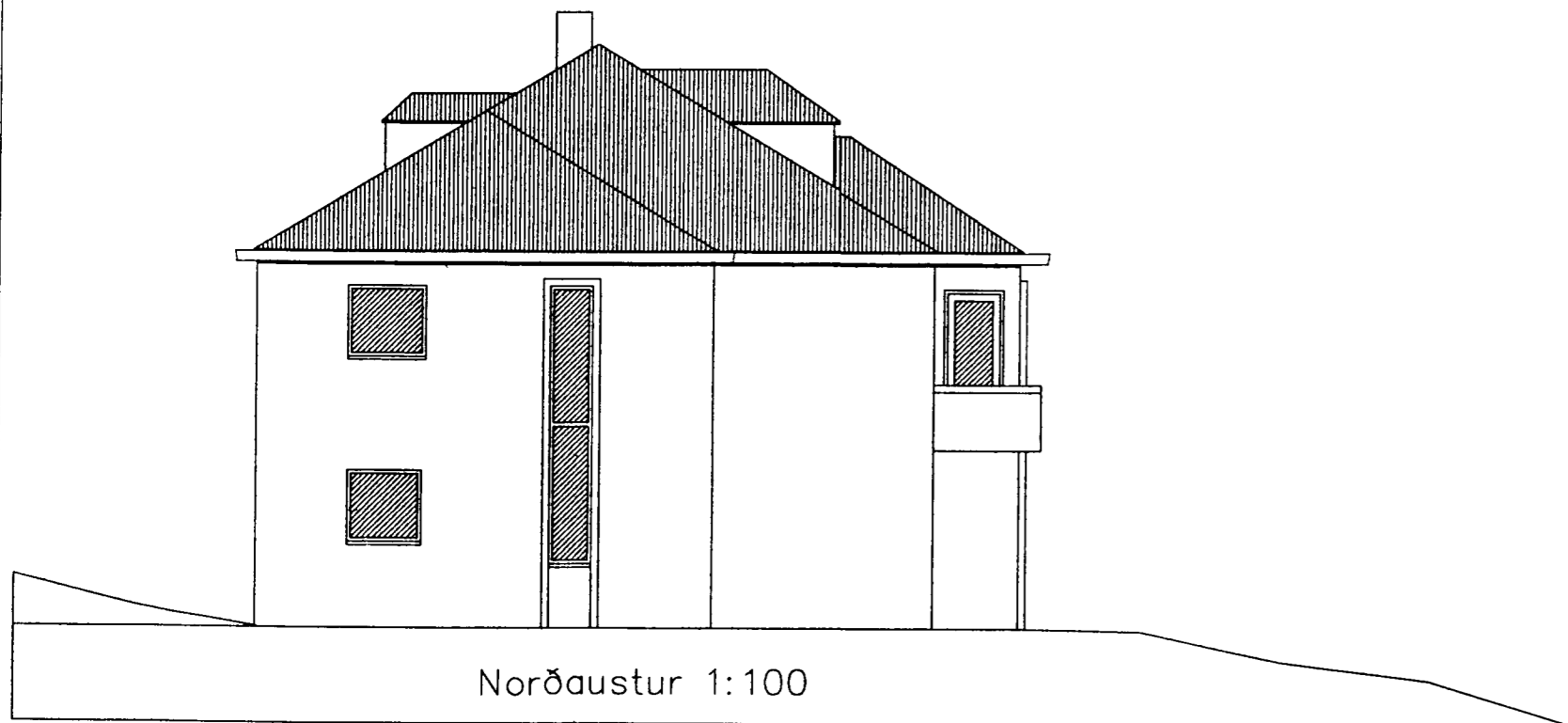
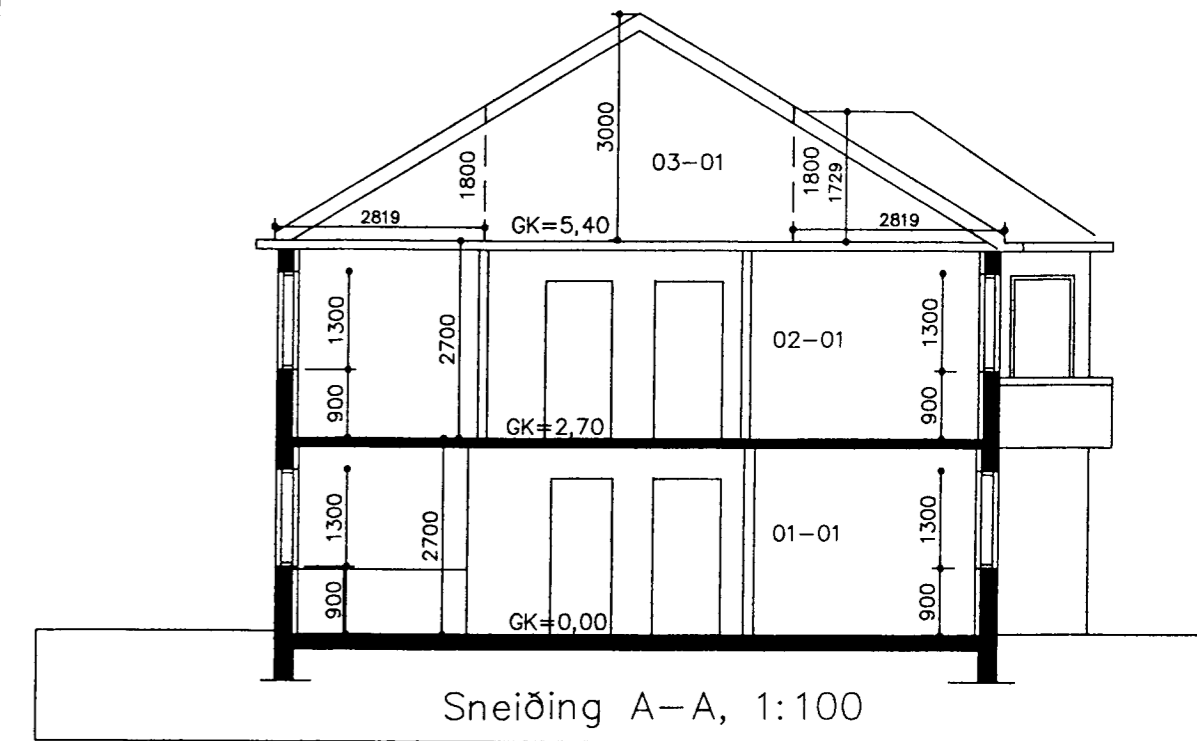

Skráningartala: Hringbraut 35, 220 Hafnarfirði.				Skrásetjari: Sigurbjartur Halldórsson, leyfish. Nr. 83.															
Landnúmer: 121055				Kennitala: 230656-3479															
Matshlutanúmer: 01				Útgáfa: 4.01b															
Uppskipting og lýsing				Stærðir															
D0	D1	D2	D3	D4	D5	D5M	D6	D7	D8	D9	D10a	D10b	D11	D12	D16	D17			
Lokun	Rými hæð-röð	Notkun texti	Höfuð- fólkun	Egnar- skj	Botnfötur m²	Miðfötur m²	Sígar m²	Op m²	Brútfötur m²	Brútfötur sh < 1,8	Salarhæð min	Salarhæð max	Brúttó rúmmál m³	Nettófötur m²	Birt flatarmál m²	Reikntala skiptarúmmáls	Skipta- rúmmál m³		
Matshluti					371,4	0,0	7,3	7,4	364,0	89,5				883,0	278,8	271,1		666,733	
Botn														24,8					
1. hæð					123,8	0,0	4,9	0,0	123,8	0,0				334,3	103,3	120,4			
A	0101	Íbúð	N	0101	98,2				98,2		2,70	2,70	265,1	83,0	98,2	2,70	224,100		
A	0102	Andyrístingahúsbvottaherb.	N	0201	22,2		4,9		22,2		2,70	2,70	59,9	17,4	22,2	2,70	46,980		
A	0103	Tæknirýmiinntök	T	X	3,4				3,4		2,70	2,70	9,2	2,9					
2. hæð					123,8	0,0	2,4	5,3	118,5	0,0				334,3	101,4	118,5			
A	0201	Íbúð	N	0201	113,6		2,4		113,6		2,70	2,70	306,7	98,4	113,6	2,70	265,680		
A	0202	Stigapallur	N	0201	10,2			5,3	4,9		2,70	2,70	27,5	3,0	4,9	2,70	8,100		
C	0203	Svalir	S	0201	5,6				5,6							1,00	5,600		
C	0204	Svalir	S	0201	2,9				2,9							1,00	2,900		
3. hæð, rishæð					123,8	0,0	0,0	2,1	121,7	89,5				189,7	74,1	32,2			
A	0301	Geymslurishæð	N	0201	123,8			2,1	121,7	89,5	0,20	3,00	189,7	74,1	32,2	1,53	113,373		
Athugasemdir					1.Við útreikning nettóflata er miðað við að þykkt útveggja með einangrun og múrhúðað sé 0,31 m. 2.Sér vatns-, hitaveitumælir og rafmagnsmælir eru fyrir hverja íbúð. 3.Bílastæði eru alls fjögur, tvö bílastæði eru á hvora eign.														
Sameignir summa																			
Eignarhald																			
	Eignar- skj	Notkun texti	Birt flatarmál m²	Skiptarúmmál															
				Séleign m²	Séleign og sameign m²														
	0101	Íbúð	98,2	224,100	224,100														
	0201	Íbúð	172,9	442,633	442,633														
		Alls	271,1	666,733	666,733														

Húsið er steinsteypt tveggja hæða hús með rishæð og valmapaki.
Húsið er teiknað upp og staðfært vegna eignaskiptasamnings.
landnr.121055, greintala. 1400-01-4370-0350

Reyndarteikning.

STADUR: Hringbraut 35, 220 Hafnarfirði.	BLAD NR: 1-02
SKÝRING: Útlitsmyndir og snið. skráningatafla.	KVARDI: 1:100
Sigurbjartur Halldórsson kt. 230656-3479. Byggingateiknfræðingur Suðurgata 78, 220 HAFNARFIRÐI húsnúmer 565-5707	HANNAÐ: Sigurb. Hall.
SAMP:	TEIKN: Sigurb. Hall.
	DAGS: 17.2003
	VERK NR: Hringb35

BR.	BR. DAGS.	EDLI BREYTINGA.	SIGN.
01			