

SKAMSTAFANIR

- BK BAÐKAR
- EV ELDHÚSVASKUR
- HL HANDLAUG
- ST STURTA
- UV UPPDVOTTAVÉL
- DV DVOTTAVÉL
- SV SKOLVASKUR
- PN PÍPUR NIÐUR
- VL PÍPUR VIÐ LOFT
- VG PÍPUR VIÐ GÓLF
- PU PÍPUR UPP
- ÍV PÍPUR Í VEGG

LOKAR OG STJÓRNTÆKI

- SÆTISLOKI - STILLILOKI
- RENNILOKI EÐA KÚLULOKI
- EINSTREYMISLOKI
- HEMILL
- MAGNMÆLIR F. VATN
- LOKI MEÐ SPINDLI UPP ÚR JÖRD
- MISMUNARDRÝSTINGSJAFNARI
- SLAUFULOKI
- HITA OG DRÝSTIMÆLIR
- DRÝSTIMINKARI
- VÖKVASÍA
- ÖRYGGISLOKI
- LOFTPÚÐI
- KRANI HEITT NEYSLUVATN
- KRANI KALT NEYSLUVATN
- TÆMINGARKRANI
- KRANI FYRIR SLÖNGUSTÚT

HITALAGNIR

PÍPUR SKULU VERA SVARTAR STÁLPÍPUR OG ERU NAFNMÁL DEIRRA GEFIN Í MM Á KERFISMYND. PÍPUR SKAL SETJA SAMAN MEÐ ÞAR TIL GERÐUM TENGISTYKKJUM. KERFIÐ SKAL DRÝSTIPRÓFA MEÐ KÖLDU VATNI OG 10 Bar Í 24 KLST. PÍPUR SKAL EINANGRA MEÐ ÞAR TIL GERÐU ÁDRAGI OG SKAL EINANGRUN FRÁ KÖLDUM FLETI (ÚTVEGG) Á BAK VIÐ PÍPUR EKKI VERA MINNI EN 50MM. PÍPUR SKULA LIGGJA Í A.M.K. 50MM STEINULL Í ÖLLUM VEGGJUM. PÍPUR SKULU VERA LAUSAR Í RAUFUM VEGNA HITADENSLU. FJARLÆGD MILLI UPPHENGJA SKAL EKKI VERA MEIRI EN 2000MM.

OFNAR

OFNAR MÍÐAST VIÐ $T_m = 60^{\circ}\text{C}$ OG $\Delta T = 40^{\circ}\text{C}$ STÚTAR Á OFNUM SKULU VERA 10MM NEMA ANNAD SÉ TEKID FRAM. LOFTSKRÚFA, STILLIHNÉ OG TÆMINGARMÖGULEIKI SKAL VERA Á ÖLLUM OFNUM.

NEYSLUVATNSLAGNIR

PÍPUR UTANHÚSS SKULU VERA ÚR VLASTI EÐA BIKAÐAR STÁL-PÍPUR VAFÐAR MEÐ HESSIANSTRIGA OG SÍÐAN BIKAÐAR Á NÝ. PÍPUR INNAHÚSS SKULU VERA GALVANISERAÐAR STÁLPÍPUR OG ERU NAFNMÁL DEIRRA GEFIN Í MM Á KERFISMYND. PÍPUR SKAL SETJA SAMAN MEÐ ÞAR TIL GERÐUM TENGISTYKKJUM. KERFIÐ SKAL DRÝSTIPRÓFA MEÐ KÖLDU VATNI OG 10 Bar Í 24 KLST. PÍPUR SKAL EINANGRA MEÐ ÞAR TIL GERÐU ÁDRAGI OG SKAL EINANGRUN FRÁ KÖLDUM FLETI (ÚTVEGG) Á BAK VIÐ PÍPUR EKKI VERA MINNI EN 50MM. PÍPUR SKULA LIGGJA Í A.M.K. 50MM STEINULL Í ÖLLUM VEGGJUM. PÍPUR SKULU VERA LAUSAR Í RAUFUM VEGNA HITADENSLU. FJARLÆGD MILLI UPPHENGJA SKAL EKKI VERA MEIRI EN 2000MM. EFST Á LÖÐRÉTTUM STOFNUM KOMI LOFTPÚÐI 300 MM LANGUR MEÐ SAMA ÞVERMÁL OG SÁ HLUTI AÐFÆRSLUGREINAR SEM SVERASTUR ER.

TÁKN FYRIR HREINLÆTIS OG HITALAGNIR

- HITI FRAMRÁSARPÍPA
- HITI BAKRÁSARPÍPA
- NEYSLUVATN KALT
- NEYSLUVATN HEITT

MÆLAGRIND HITAVEITU "SKEMATISK" MYND

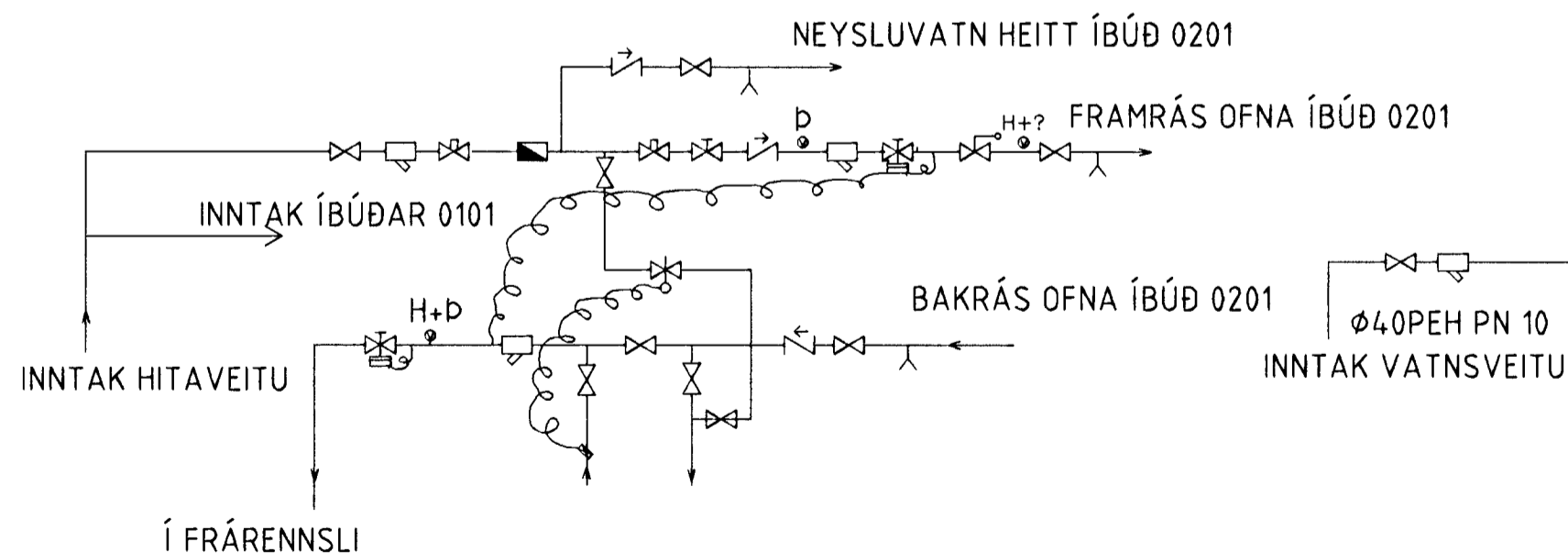

TENING OFNA

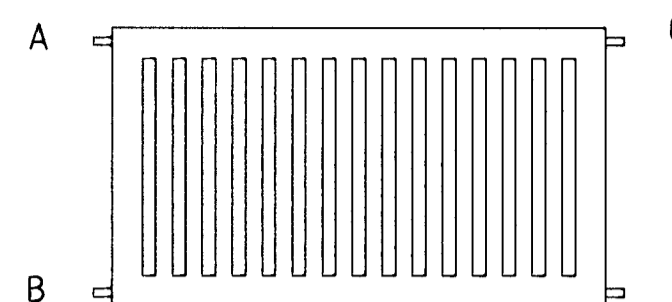

OFNATAFLA

Nr.	Staður	Þörf W	Hæð mm	Lengd mm	Tenging	Tegund ofnloka	Skýringar
1.1	Anddyri	1340	600	800	C - D	FJVR-10	
1.2	Anddyri	700	500	1300	B - C	FJVR-10	Einfaldur
2.1	Herbergi	1187	600	1900	A - D	RD-N10	
2.2	Herbergi	1065	600	1600	A - D	RD-N10	
2.3	Herbergi	1112	600	1600	A - D	RD-N10	
2.4	Bað	450	600	1000	C - D	FJVR-10	bakr. í spíral
2.42	Bað spíral	272		15 m.			ø15PEX 15 m.
2.5	Hjón	1490	600	1100	A - B	RD-N10	
2.6	Dagstofa	2124	600	1100	C - D	RD-N10	
2.7	Stofa	2100	500	1900	A - D	RD-N10	
2.8	Borðstofa	1675	500	1600	A - D	RD-N10	
2.9	Eldhús	875	600	1000	C - D	RD-N10	
2.10	Þvottahús	966	500	1000	A - D	RD-N10	
2.11	Forstofa	700	600	1000	A - B	RD-N10	
2.12	Stigapallur	1312	200	1800	B - C	RD-N10	
3.1	Geymsla	1200	600	1600	A - D	RD-N10	
3.2	Geymsla	1000	600	1600	A - D	RD-N10	
3.3	Geymsla	1200	600	1600	A - D	RD-N10	
3.4	Geymsla	1200	600	1600	A - D	RD-N10	
3.5	Geymsla	1200	600	1600	A - D	RD-N10	

INNTAK NEYSLUVATNS ÍBÚÐ 0201

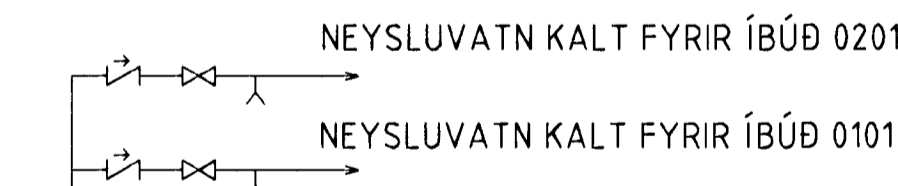

Byggingafrútrúil Hafnarjarðar
Afgreitt bann
21 AUG. 1998
Kristján Þórarinnsson

ALLUR FRÁGANGUR, VINNA OG EFNI SKAL VERA Í SAMRÆMI VIÐ REGLUGERÐIR OG ÍSLENSKA STAÐLA IST 65, 67, 68, 69.1

SKÝRINGAR:

						HRINGBRAUT 41, Íbúð 0201, Hafnarfirði	
				Malt: Hannað: SPG/JAP Teiknað: SPG/JAP Yfirf.: BP		Teiknakerfi: AutoCAD Hönnunarkerfi: HRBR+1.dwg Verk nr. Teikn. nr. Útgáfa:	
				Útg.: 17.08.'98 Samb.: 13. p. Kt.: 080344-2289		Samb.: EKKI í málkvarða	
				Dags.: Samb.:		Verk nr.: Bls.: 1 Utg.: 0	