

Sampykkt á fundi bygginga-
nefndar þ. 26/7 1995

BYGGINGAFULLTRÚINN
Í HAFNARFIRÐI

[Signature]

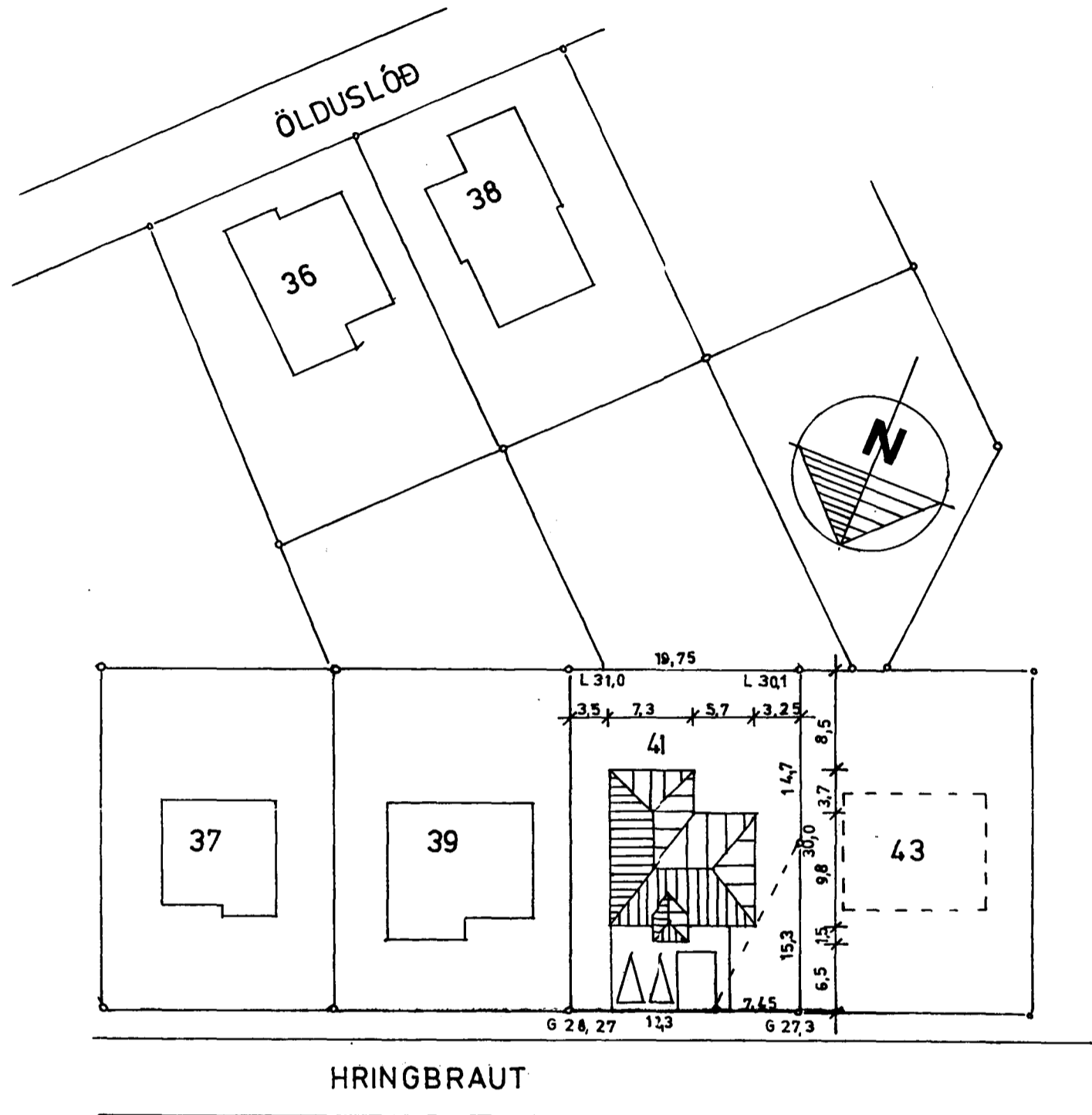

AFSTÖÐUMYND MKV. 1:500

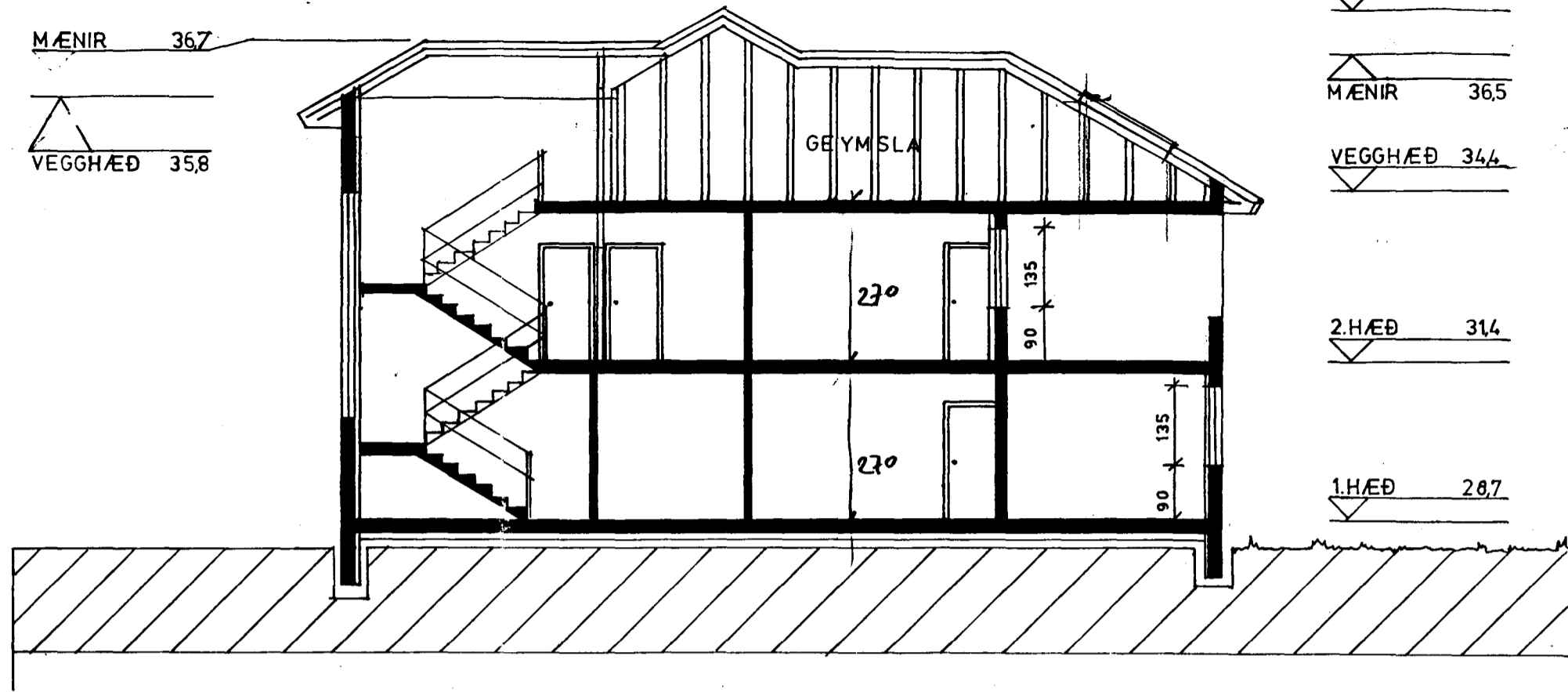

SNIÐ MKV 1:100

STÆRÐIR:	m ²	m ³
JARÐHÆÐ	165	441
EFRI HÆÐ	149	402
ÞAKRÝMI	54	214
SAMTALS	368 m²	1060 m³
STÆRÐIR ÍBÚÐA:		
ÍBÚÐ 01-01	122 m ²	
ÍBÚÐ 02-01	219 m ²	
ÞÍLGEYMSLA	27 m ²	
SAMTALS	314 m²	

KÓLNUNARTÖLUR:

Hámarksgildi:	w/m ² Oc
Útveggir	0.40
Þak	0.20
Gólf á fyllingu	0.30
Meðaltal glugga og glers	2.50

BYGGINGARLÝSING.

Húsið er byggt úr steinsteyptum veggjum, með timburþaki og hvílir á sökkli og plötu úr járnþentri steinsteypu. Sumir innveggir eru berandi steinsteyptir veggir, gólfplata og loftplata efri hæðar er steinsteypt.

1. ÞAK. Þaksperrur (sjá verkfr. teikn.) hvíla á útveggjum. Það er einangrað með 200mm léttull, borðaklætt að utan, með öndunarpappa og bárujárni. Neðan á sperrur er klætt með byggingaplasti. Þak er a.m.k. B 30.
2. ÚTVEGGIR. Í þeim er steinsteypa 18 sm þykk, einangruð með 100 mm einangrunarplasti og múrað innan á. Veggur er A 60.
3. GLER Í GLUGGUM. Tvöfalt gler er í gluggum og er loftbil 12 mm á föstum glerjum og 9 mm á lausafögum.
4. SÖKKULL OG GÓLFPLATA. Sökkull er einangraður að innan með 75 mm einangrunarplasti og gólfplata er einangruð með 75mm einangrunarplasti ytri jaðar og 50mm innri jaðar og miðja.

TEIKNISTOFAN Laufásvegi 7 Páll V. Bjarnason
ÞRÚÐVANGUR 101 Reykjavík Arkitekti FAF Sími 610260 Fax 610265

HRINGBRAUT 41, HAFNARFIRÐI — TVÍBÝLISHÚS
AFSTÖÐUMYND, SNIÐ, LÝSING

Páll V. Bjarnason PVB

232.01

DAGS.	21. JÚNÍ 1994
KVAFDI	1:500 1:100
HANNAÐ	PVB
TEKNAÐ	ÓP
YFIRF.	PVB