

Skýringar:

Lagnir skulu vera hular 16mm plastpípu-
lagnir ídregnar 3x1,5q vír.
Hæð rofa sé 110cm. Hæð tengla sé 20cm
nema þar sem rofi og tengill eru teiknaðir
fastir saman 110cm.
Hæð veggdása sé 180cm nema á böðum 200cm.
Hæð útljósa sé 200cm.
Fjarlægð frá hurðargati eða veggbrún í
miðja dás sé 12cm.
Öll mál eru miðuð við fullfrágengin gólf og
miðja dás.

Öfangreint gildir nema annars sé getið.

A.T.H. NOTA SKAL MÁLSETTA SMÍÐATEIKNINGU
ÞEGAR MÆLT ER FYRIR VEGGJUM. !!!

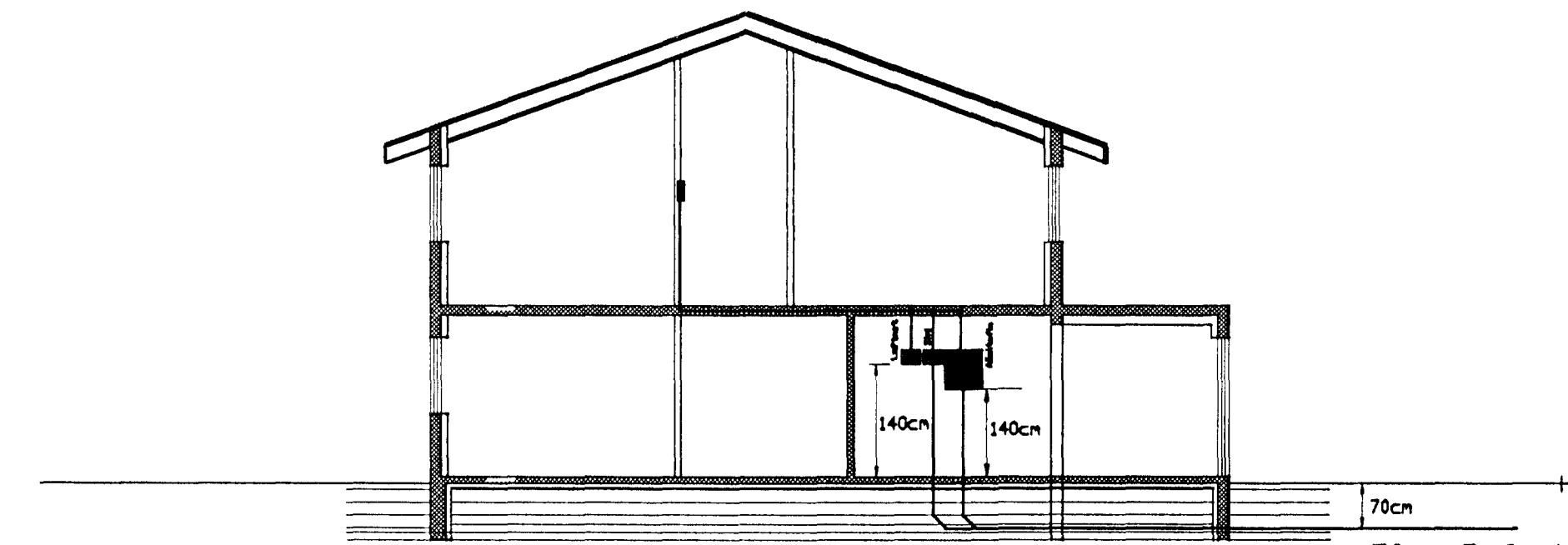

SNÍÐ A-A

50mm Rafveita Hafnarfjarðar
50mm Sími
25mm auka f. útlýsingu

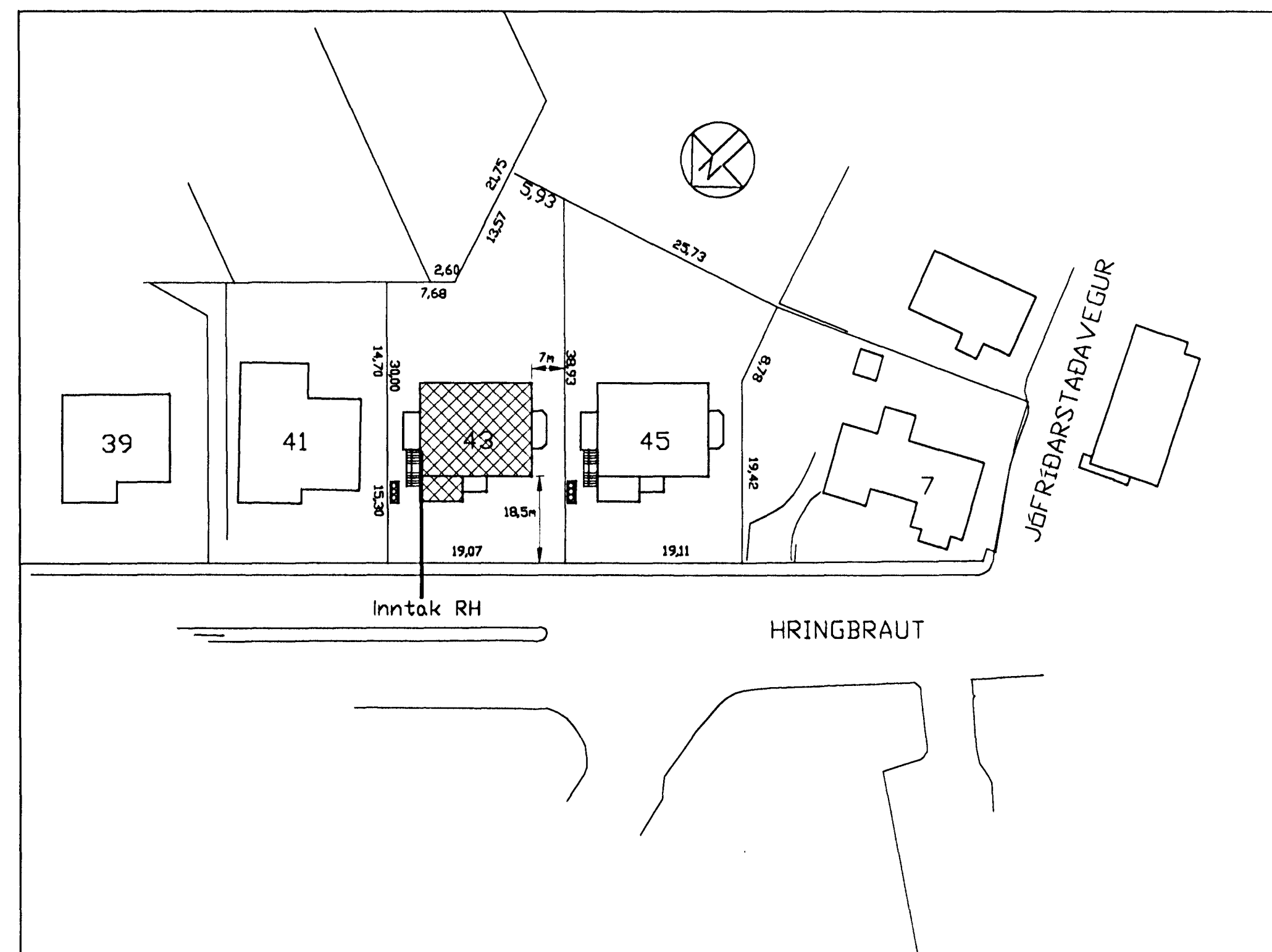

AFSTÖÐUMYND M. 1:500

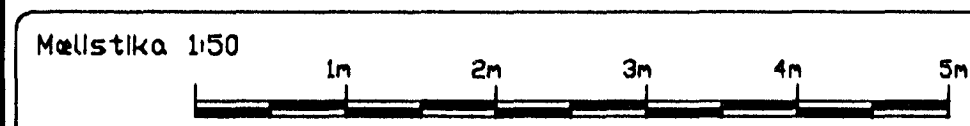
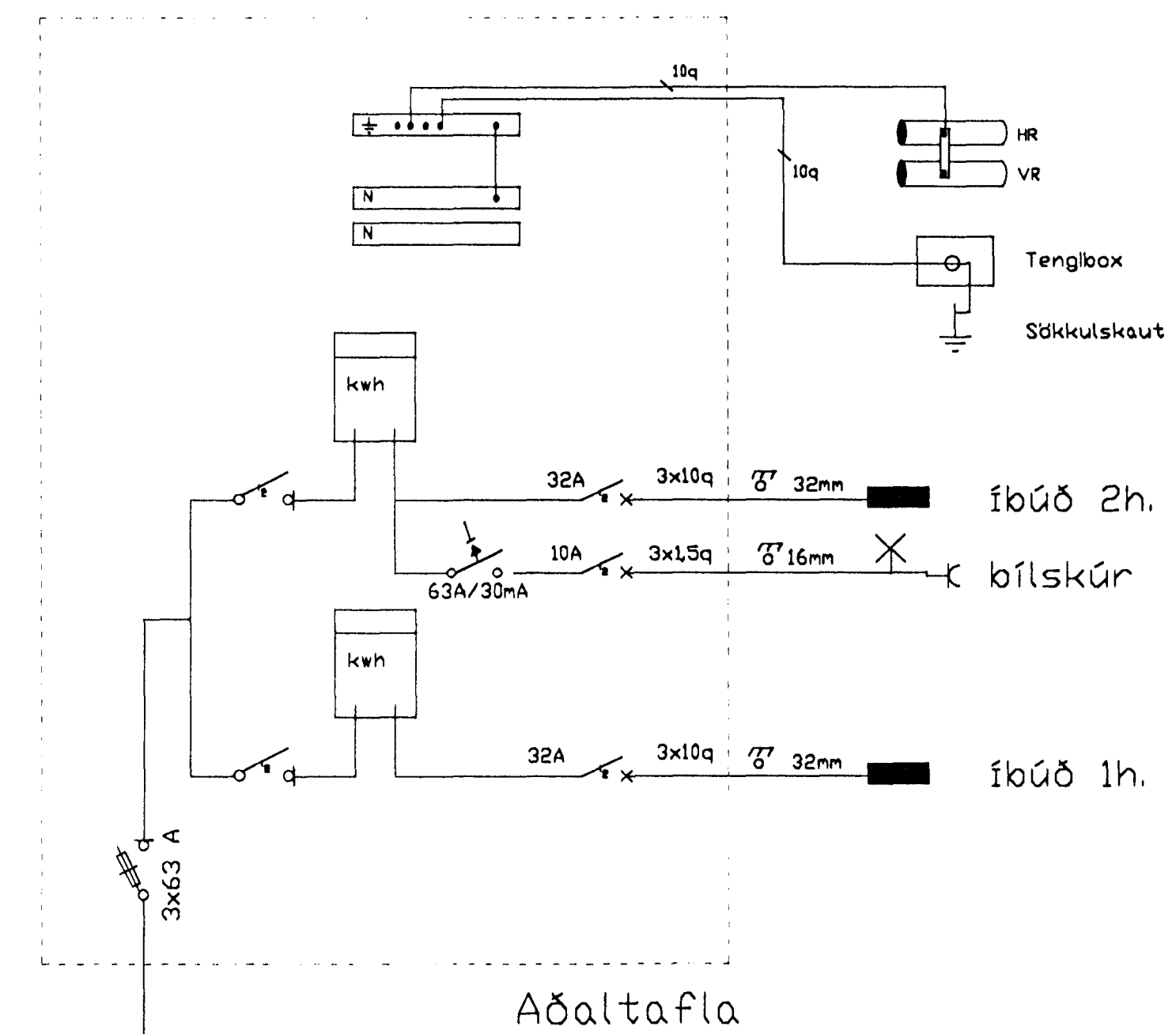

breytt:
breytt:
breytt:

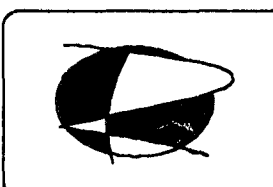

Rafteiknistofan
Björn Traustason Rafionfræðingur
kt. 031287-3909

Löggiltur Rafagnahönnuður
sími 588-1314 gsm. 899-5264
email: rb1@shof.is

verki: Hringbraut 43 - Hafnarfirði
Rafloagn - Afstaða - aðaltafla - snið

Telning 2 af 2

skv: 1:50
hannað: BT teiknað: BT
dags: 1 febrúar 1999
sign: Björn Traustason