

25mm fyrir útlýsingu  
 30mm stofn RH  
 30mm F. Sína  
 Að lóðarnörkun

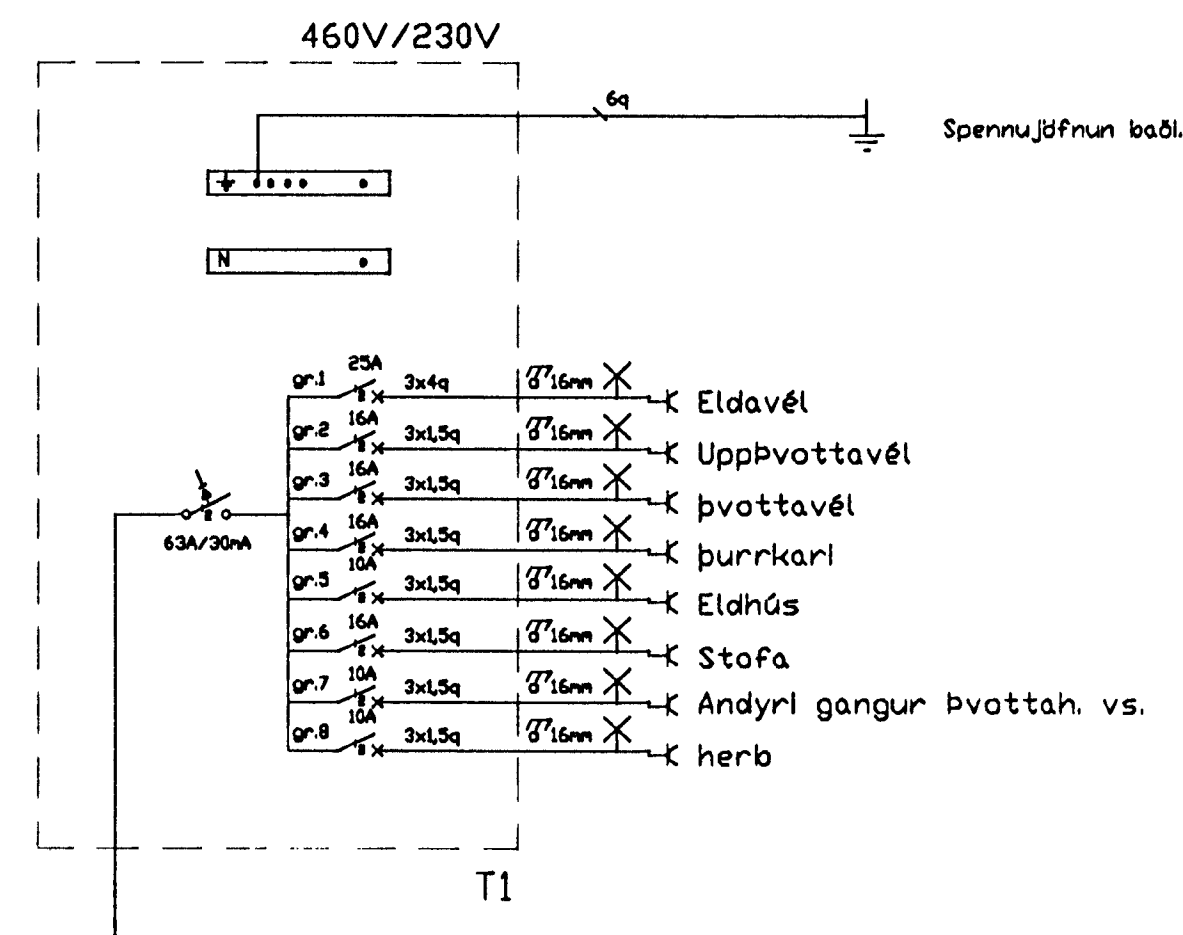
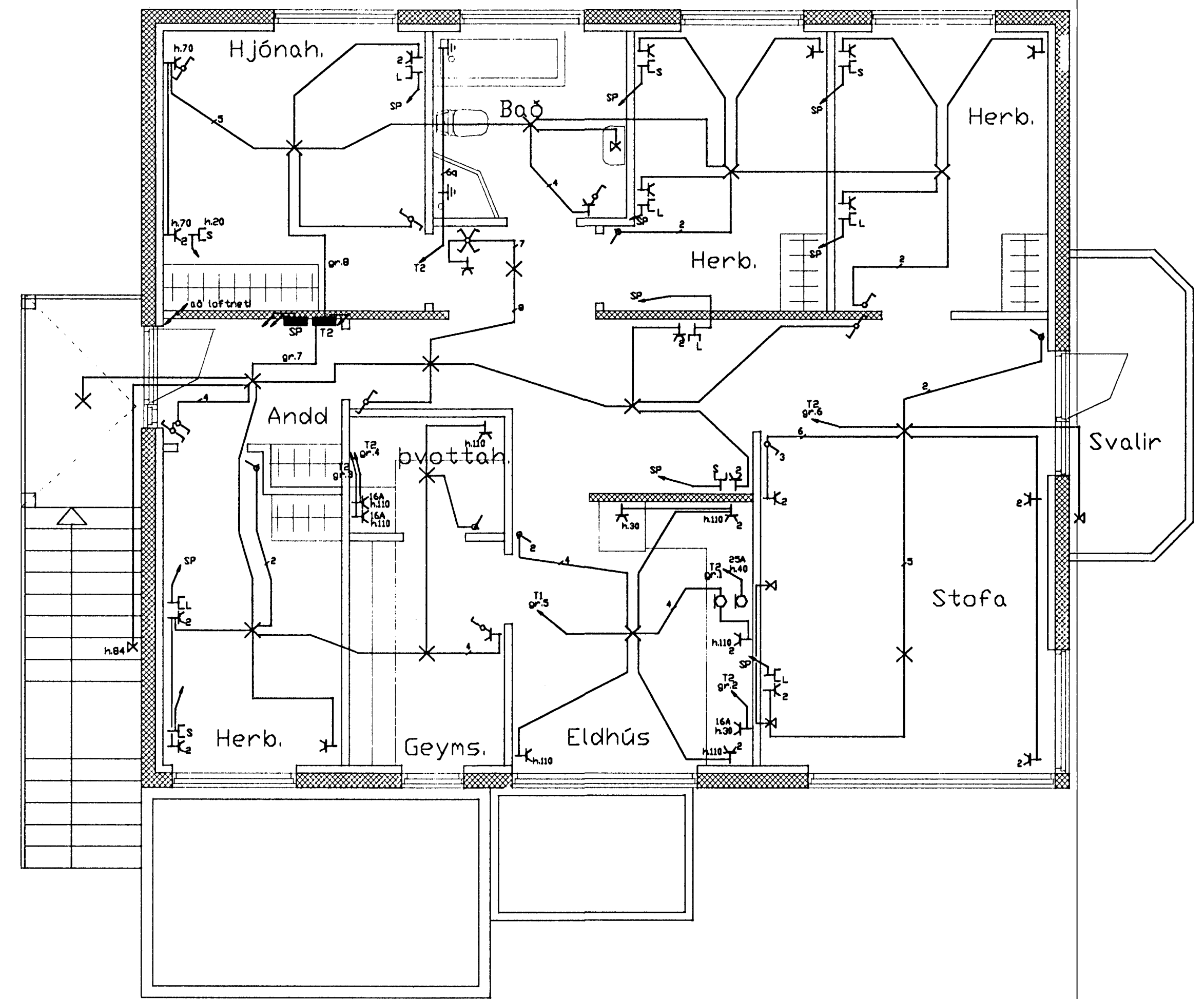

Skýringar:

Lagnir skulu vera hular 16mm plastpípu-  
 lagnir ídregnar 3x1,5q vín.  
 Hæð rofa sé 110cm. Hæð tengla sé 20cm  
 nema þar sem rofi og tengill eru teiknaðir  
 Fastir saman 110cm.  
 Hæð veggdósa sé 180cm nema á biddum 200cm.  
 Hæð útljósa sé 200cm.  
 Fjarlægð frá hurðargati eða veggbrún í  
 miðja dós sé 12cm.  
 Öll mál eru miðuð við fullfrágengin gólf og  
 miðja dós.

□fangreint gildir nema annars sé getið.

A.T.H. NOTA SKAL MÁLSETTA SMÍÐATEIKNINGU  
 ÞEGAR MÉLT ER FYRIR VEGGJUM. !!!

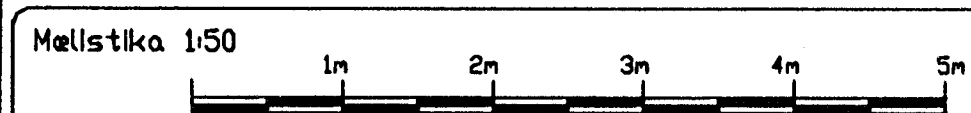
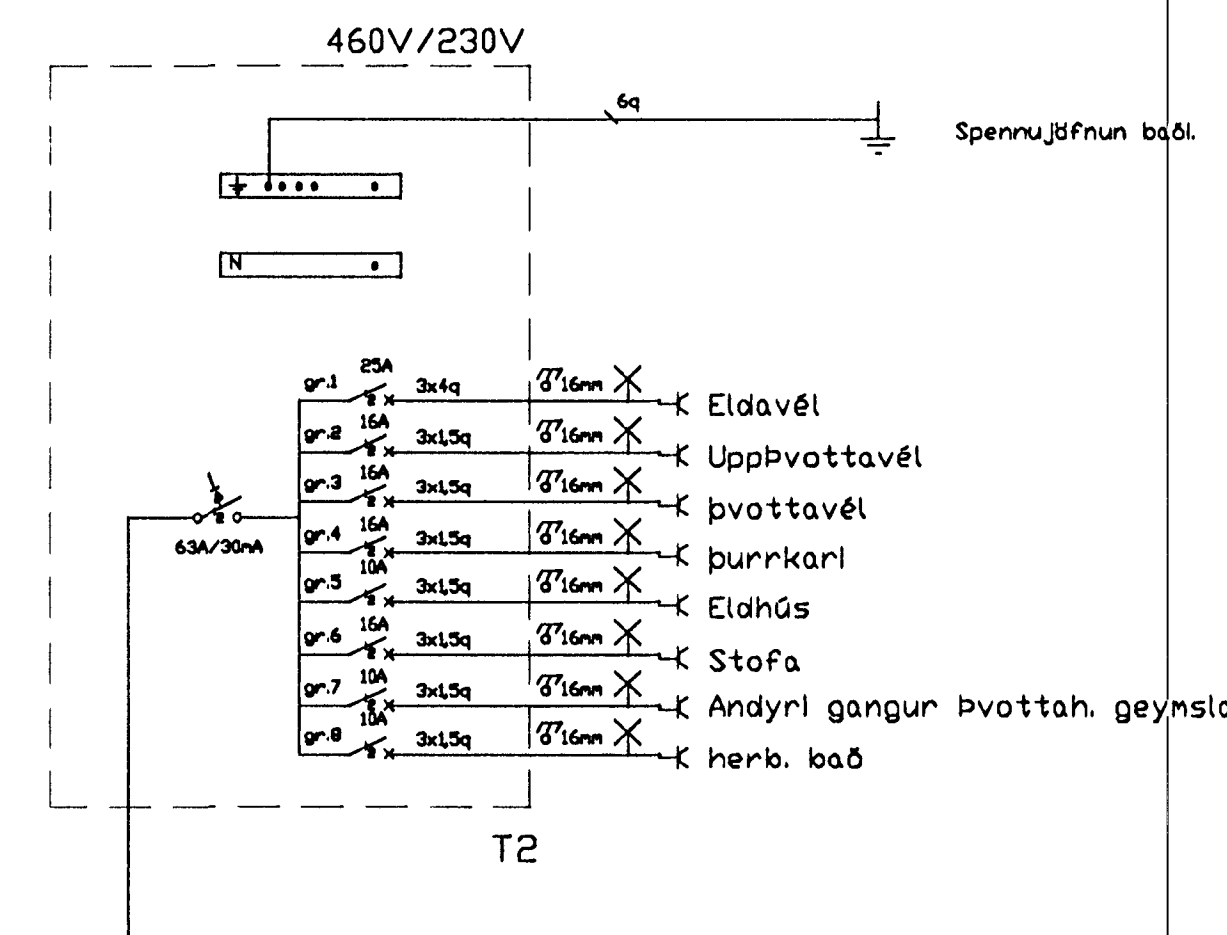

breytt  
 breytt  
 breytt

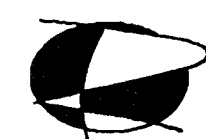

**Rafteiknistofan** Löggiltur Raflagnahönnuður  
 Björn Traustason Rafiðnæðingur sími 588-1314 gsm. 899-5264  
 kt. 031287-3909 email. rbt@shaf.is

verki: Hringbraut 45 - Hafnarfirði  
 Raflagn

Tekning 1 af 2

skv: 1:50  
 hönnuð: BT teiknaði: BT  
 dags: 1. Febrúar 1999  
 sign: Þ. Jónsson/Raustas

3527