

01
4.014.01

GÖLFHITALÖGN #25 PP c/c250

SLAUFULENGDIR

- ① 149m
- ② 147m
- ③ 176m
- ④ 176m
- ⑤ 187m
- ⑥ 187m
- ⑦ 167m

SKÝRINGAR

EFNI Í SNÓBRÆÐSLU SKAL VERA POLYBUTYLEN EDA POLYPROPYLEN BRÝSTIÐOL RÖRA SKAL VERA 400 KPA VÍÐ 40°C. BRÝSTIÐRÖFA SKAL KERFIÐ VÍÐ 600 KPA BRÝSTING.

ÖLL TENGISTYKKI SKULU HEFA RÖRUM. LEGGJA SKAL GÖLFHITALÖGN ÞANNIG AD 250mm BIL SÉ Á MILLI RÖRA. SETJA SKAL SÉRSTAKA FJARLEGÐARKLOSSA MÍÐ CA. 2,5m BILI TIL AD TRYGGJA RÉTT MILLIBIL.

ÞEGAR UNNID ER AD ÚTLAGNINGU OG ÞJÓÐPUN Á SANÐI SKULU LEIÐSLUR VERA FÝLLTAR UNDIR 300 KPA BRÝSTING.

VARMAÐRIF KERFISINS ER UM 60 W/m² EDA UM 17 kW. ÁETLAD ER AD VARMAGRKA FYRIR KERFIÐ FÁST ÚR BAKRÁSARVATNI HITAKERFIS.

GERT ER RÁÐ FYRIR MÖGULEGRI BLEÐINGU Á FULLHEITU VATNI INN Á GÖLFHITALÖGN. HÁMARKSBLEÐING INN Á GÖLFHITALÖGN ER ÁETLUD 0,08 l/sek. EDA 4,8 l/mín.

ÖLL ÖNEFND MÁL ERU Í mm.

GRUNNMYND 1:50

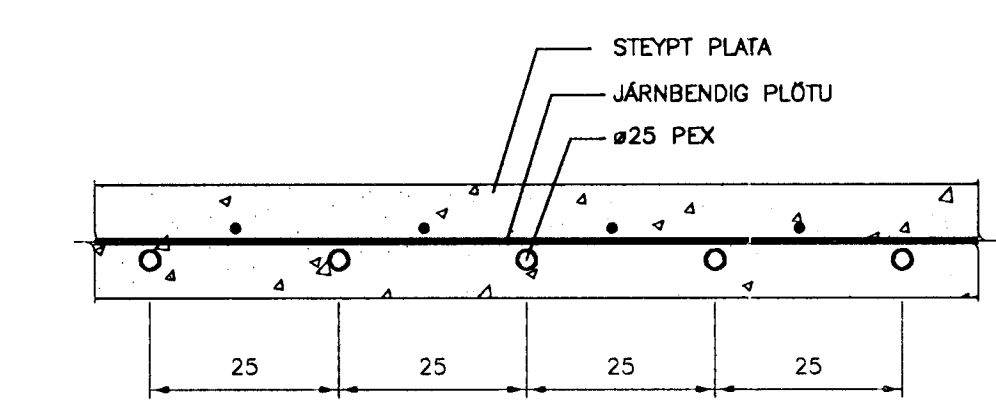

01
4.014.01

SNID Í GÖLFHITALÖGN

1:10

Byggingafultrúi Hafnarjarðar
Alfreitt þann
01 AUG. 2000

KVARDI:	TV	VERKNR. 4.01
DAGS: AGÚST 2000	TEKNIANGUR HILDASMARI 10, KÓPAVOGI S: 564-2244	TEKN. NR. 4.01
HANNAD:	VERKEFNI: HRINGBRAUT 4 Í HAFNARFIRDI	
TEIKNAD:	HEITI: LAGNIR: GÖLFHITALÖGN Í BLAGEYMSLU, GRUNNMYND OG SKÝRINGAR	
YFIRFARID:	Magnús Gylfason	MAGNÚS GYLFASON kt. 201251-4199
		F.T.F.Í