

Samþykkt á fundi bygginga-  
nefndar þ. 26.11.1987  
BYGGINGAFULLTRÚINN  
Í HAFNARFIRÐI  
*Einar Þorvaldsson*

*Áskilið: Samþykkt myndgæsla*

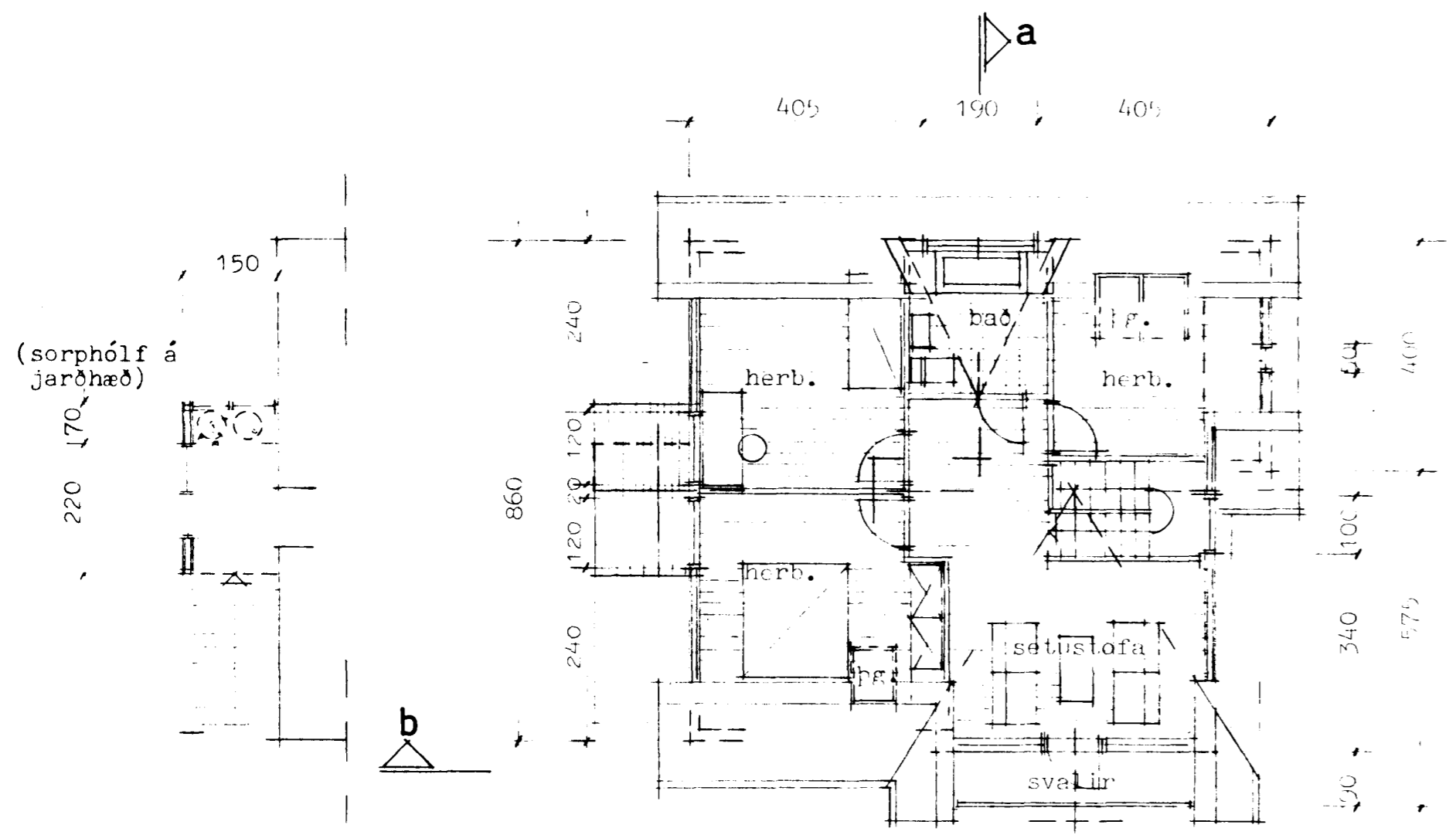

(sorghólf á jarðhæð)

Grunnmynd skyggis á 1. hæð

Grunnmynd rishæðar

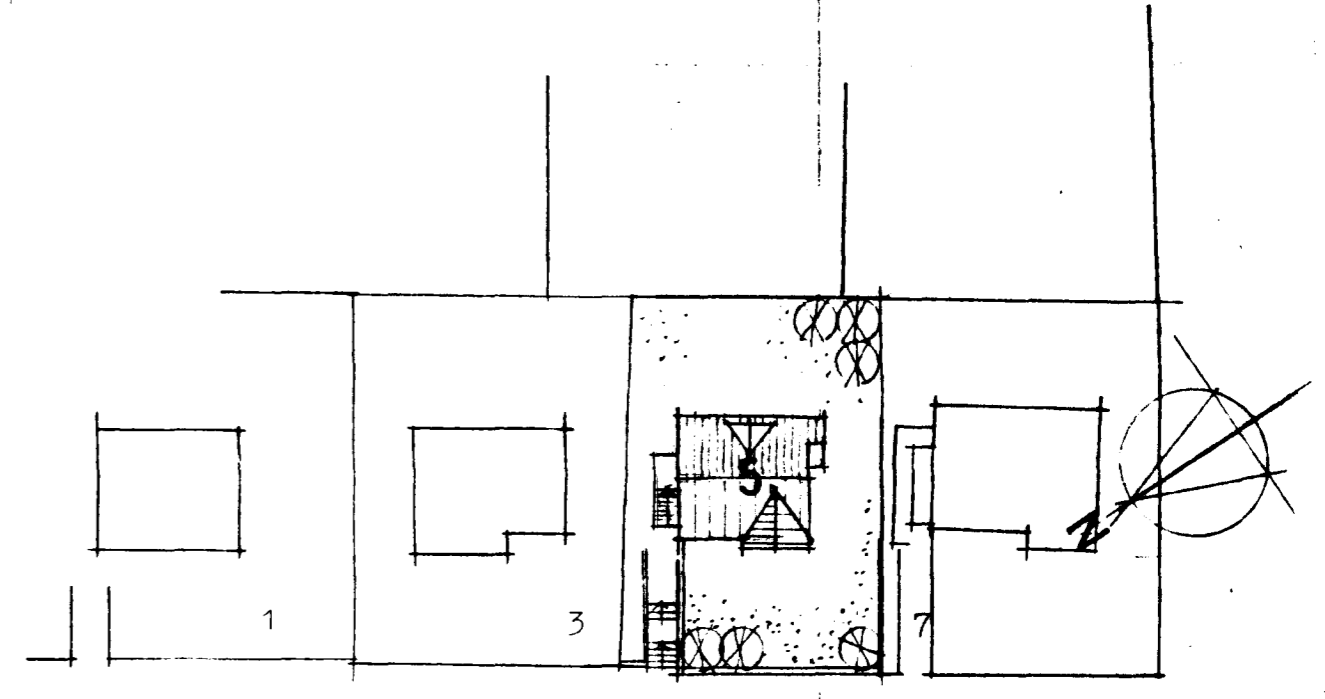

Hringbraut

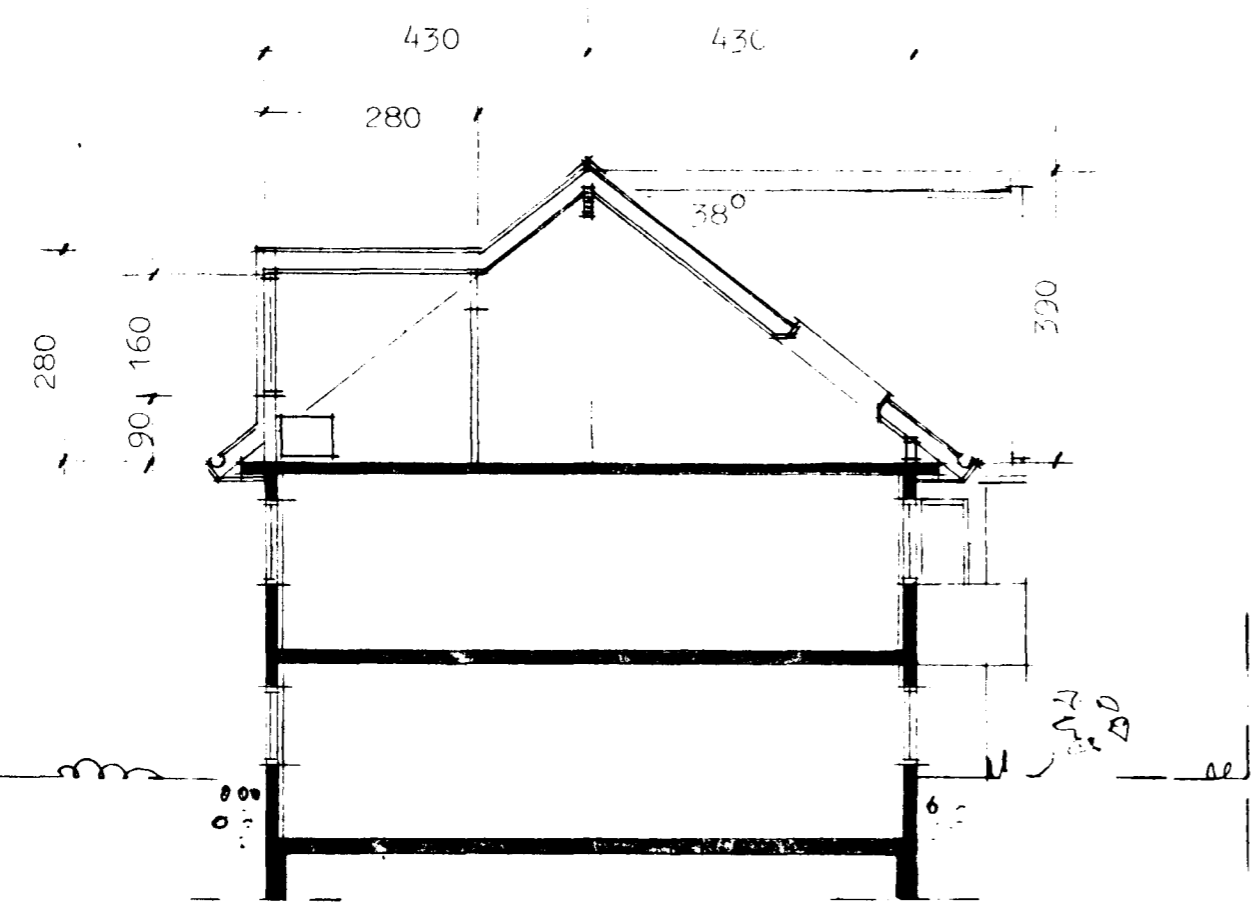

Sneiðing a-a

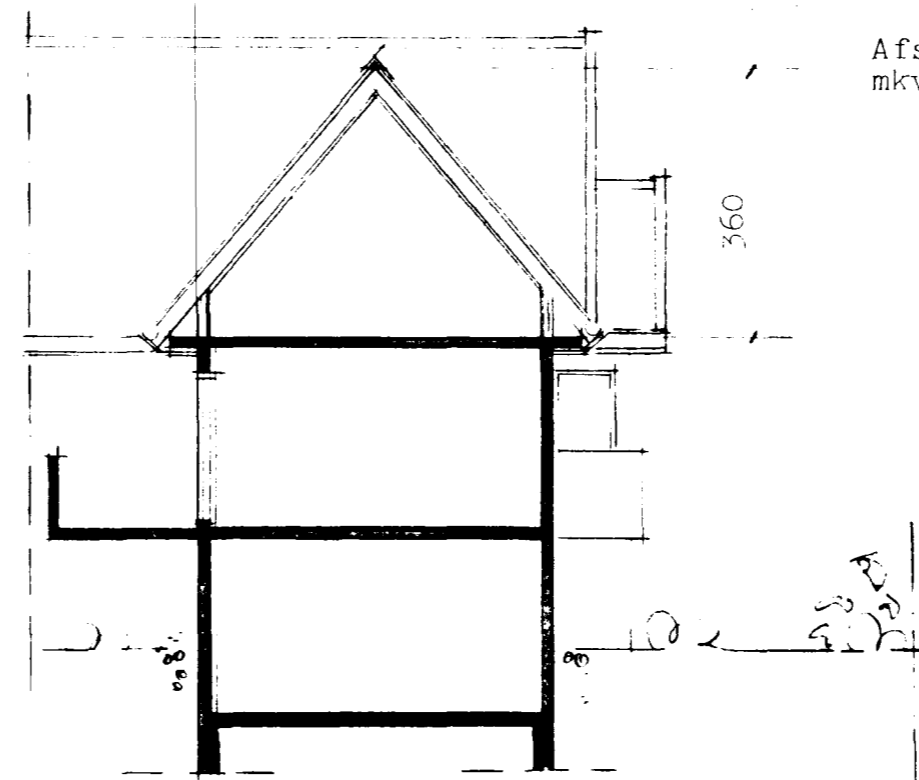

Sneiðing b-b

Afstöðumynd  
mkv. 1:500

Stærðir:  
Flatarmál : 82.8 m<sup>2</sup> brúttó  
Rúmmál : 180.3 m<sup>3</sup> brúttó

Flatarmál nettó (miðast við lofthæð 180 sm): 40.8 m<sup>2</sup>  
57.02

HRINGBRAUT NR: 5  
Hækkun á þaki, skyggni við inngang  
mkv. 1:100, 1:500 teikn. nr.  
dags. maí 1986, nóv. '87  
br. 16 maí 1986 01

Skyggni teiknað við inngang í nóv. '87

Árni friðriksson og Páll Gunnlaugsson  
arkitektar faí  
laufásvegi 19, 101 R. sími 1 10 10

*Árni Friðriksson Páll Gunnlaugsson*