

GRUNNMYND 2. HÆÐ  
Nánari málsetning sjá teikn V-1 1 :50

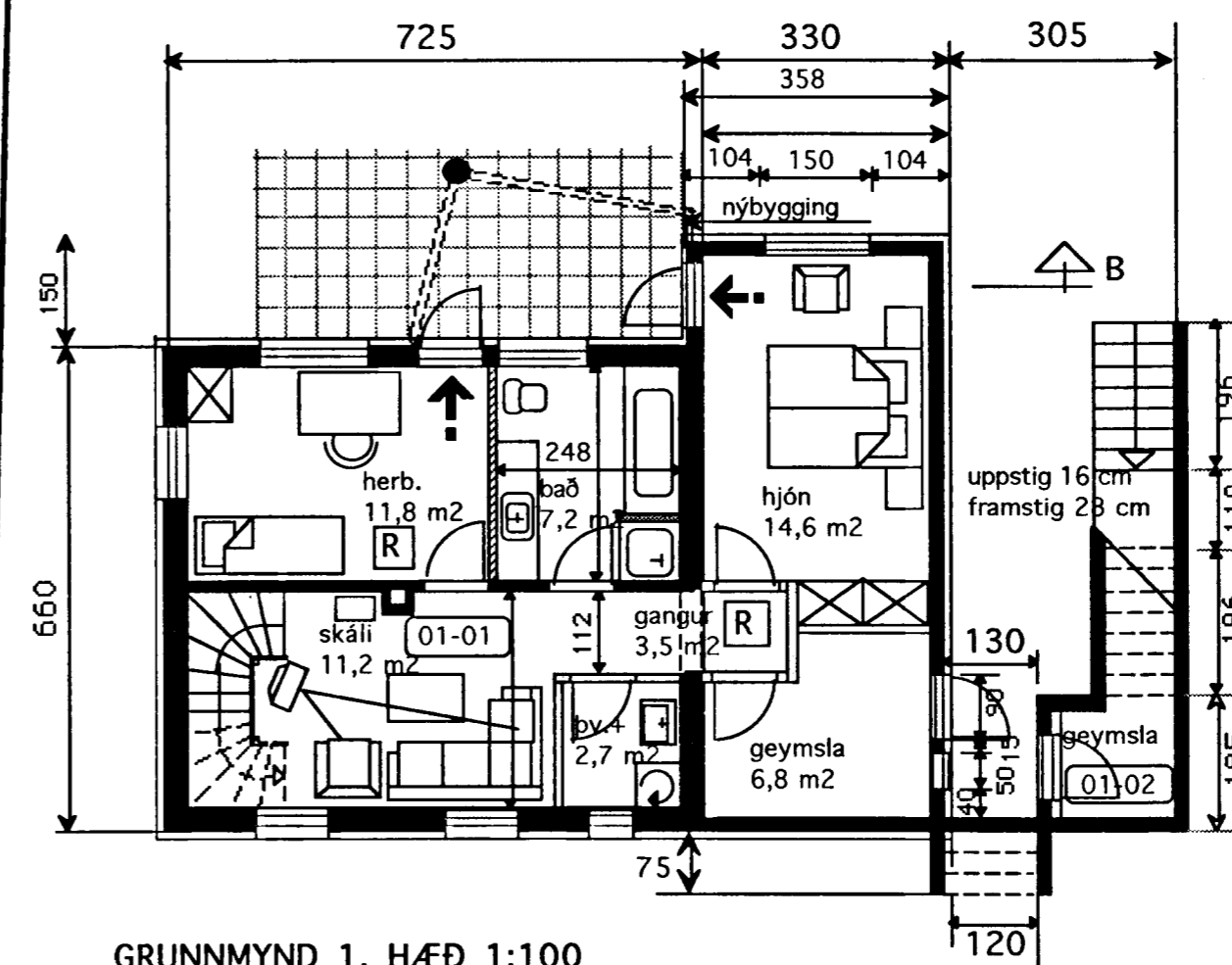

GRUNNMYND 1. HÆÐ 1:100  
Nánari málsetning sjá teikn V-1 1 :50

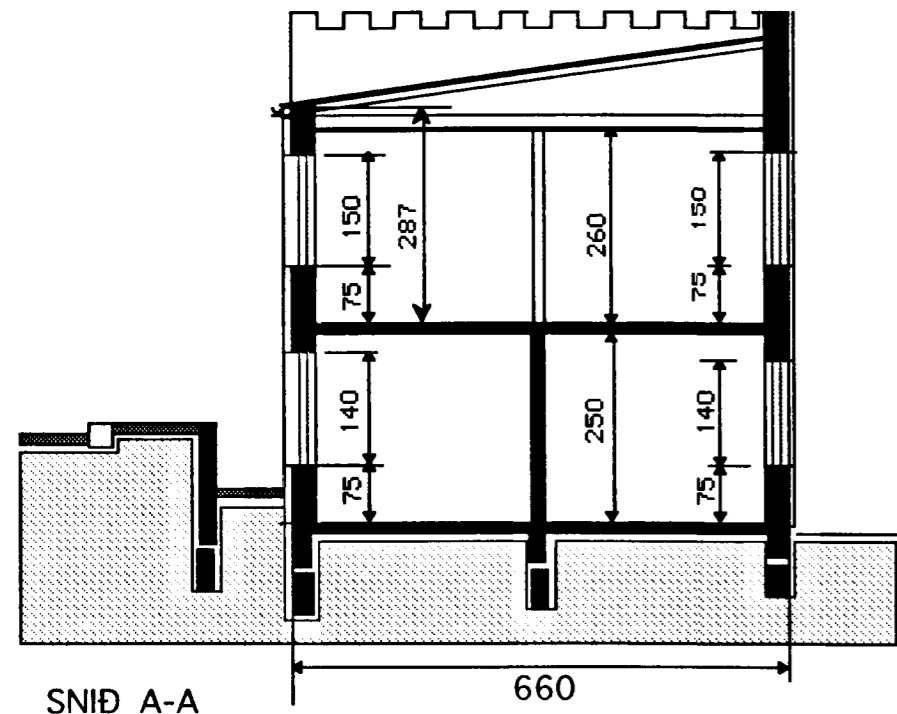

SNIÐ A-A

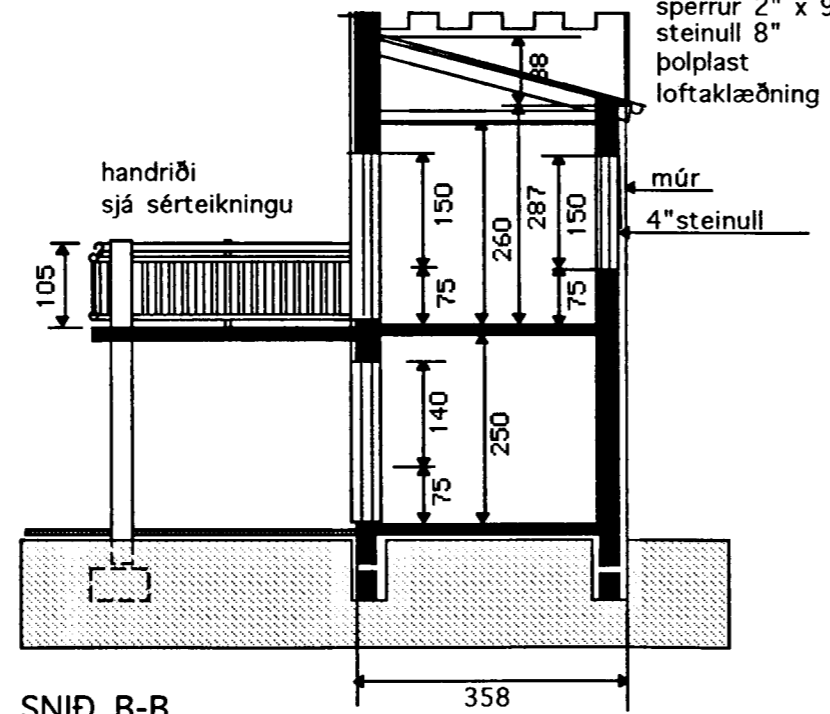

SNIÐ B-B

málmklæðning  
pappi  
klæðning 1" x 6"  
sperrur 2" x 9"  
steinull 8"  
þolplast  
loftklæðning

handriði  
sjá sérteikningu

múr  
4"steinull

Samþykkt þann  
07 JAN. 2004  
Byggingafulltrúinn í Hafnarfirði  
F.h. Kristján Þórarinnsson  
KJP

Húsið er teiknað af Jóni Jóhannssyni árið 1928. Steinsteyp, múrhúða. Þakið klætt með málmklæðningu.  
Viðbygging er hönnuð í anda núverandi byggingar. Þakið hefur sömu uppbyggingu, er einhalla en í aðra átt.  
Viðbygging er steinsteyp, útveggir einangraðir að utan með 4" steinull að utan og klætt með múr.  
Sperrur eru 2" x 9", einangrun 8" steinull. Málmklæðning á þaki.

STÆKKUN  
Stækkun 2. hæð 25,2 m²  
Stækkun 1. hæð 28,0 m²  
Samtals 53,2 m²  
Rúmmál í stækkun = 159,0 m³

Eldra hús einangrað að utan og múrað í múrkerfi.

NÝTINGARHLUTFALL  
Lóðarstærð = 691,0m²  
Grunnflötur húss = 156,0 m² =  
Nýtingarhlutfall = 0,23

TEIKNISTOFAN	Verkefni
	HRINGBRAUT 64
	HAFNARFIRÐI
	Heiti
	GRUNNMYNDIR SNIÐ
	SKÝRINGAR
kvarði 1:100	verk.nr 200311
dags. 17 mars..2003	dags br.10 sept. 2003
hönnun G. G.	teikn nr
teikn G. G.	A-1

Hringbraut 17 220 Hafnarfirði  
s. 555-2020 fax 555-2021  
Gísli G. Gunnarsson BFI kt. 020649-2409  
www.kvardi.is  
Gísli Gunnarsson