

Skráningartafla:		HRINGBRAUT 69, HAFNARFIRÐI		Skrásetjari: Sigurþór Adalsteinsson													
Landnúmer:		121087		Kennitala: 250144-3939													
Matshlutanúmer:		01		Dags: 4.4.2005													
Uppskipting og lýsing				Utgáfa 4.01													
D0	D1	D2	D3	D4	D5	D6	D7	D8	D9	D10a	D10b	D11	D12	D16	D17		
Lokun	Rými hæð-röð	Nokun texti	Höfuð-flokkun	Eignar-hald	Brotstofur m²	Málstofur m²	Stígar m²	Op m²	Brústofur m²	Brústofur sh. < 1.8	Salahæð min	Salahæð max	Brú m²	Nettóflokur m²	Birt flatarmál m²	Reiðtala skiptanummals	Skiptanummál m²
		Matshluti			439,1	0,0	10,8	11,4	322,8	4,8				932,3	205,6	287,5	480,960
		Botn															26,0
		01	1. hæð		112,7	0,0	5,4	0,0	112,7	4,8				304,3	25,7	87,0	
A	0101	ibúð	N	0101	81,1				81,1					219,0		81,1	
A	0102	geymsla	N	0201	5,7				5,7	4,8	0,54	2,70	7,3	4,2	0,9	1,28	5,376
A	0103	geymsla	N	0101	5,0				5,0		2,70	2,70	13,5	4,1	5,0	2,70	11,070
A	0104	þvottahús	N	X	13,3				13,3		2,70	2,70	35,9	11,5			
A	0105	gangur	U	X	2,2				2,2		2,70	2,70	5,9	1,9			
A	0106	stigangur	U	X	5,4		5,4		5,4		2,70	2,70	22,7	4,0			
		02	2. hæð		112,7	0,0	5,4	5,7	107,0	0,0				304,3	91,2	100,9	
A	0201	ibúð	N	0201	100,9				100,9		2,70	2,70	272,4	87,6	100,9	2,70	236,520
A	0202	stigangur	U	X	11,8		5,4	5,7	6,1		2,70	2,70	31,9	3,6		1,00	4,400
C	0203	svalir	S	0201	4,4				4,4								
		03	3. hæð		213,7	0,0	0,0	5,7	103,1	0,0				297,7	88,7	99,6	
A	0301	ibúð	N	0301	97,7				97,7		0,90	2,70	243,9	85,9	97,7	2,50	214,750
A	0302	geymsla	N	0301	1,9				1,9		0,90	2,70	4,5	1,2	1,9	2,37	2,844
A	0303	stigapallur	U	X	9,2			5,7	3,5		0,90	2,70	17,0	1,6			
A	0304	fygirkvili í þaki	F	0301	15,1				15,1		0,40	1,00	9,0				
A	0305	þakvirki	V	X	89,8				89,8		0,40	0,50	23,3				
C	0306	svalir	S	0301	6,0				6,0							1,00	6,000

Athugasemdir

Sameignir sumra

Eignarhald

Eignarhald	Eignarhald	Nokun texti	Birt flatarmál m²	Skiptanummál Séreign m²	Séreign og sameign m²
	0101	ibúð	86,1	11,070	11,070
	0201	ibúð	101,8	246,296	246,296
	0301	ibúð	99,6	223,594	223,594
		Alls	287,5	480,960	480,960

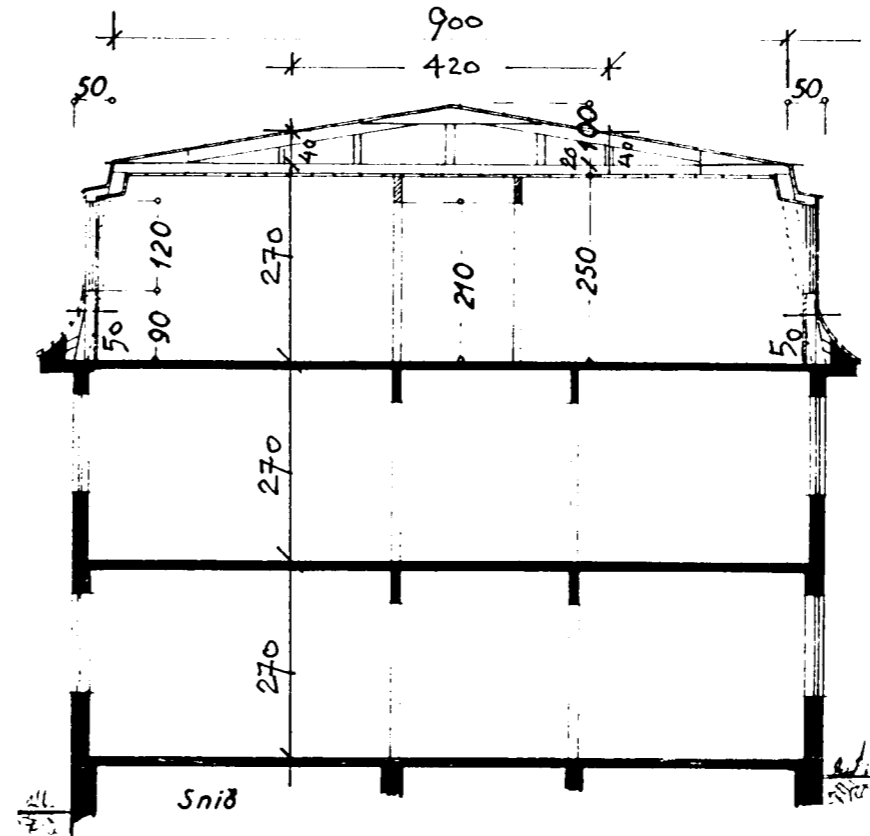

Byggingarfulltrúi samþykkir erindið.

20 APR. 2005

Bent skal á að samþykkt þessi verður ekki virk, fyrr en eftir þrjú mánuði eftir útgáfu þessara erindis og skráningu þennar hjá Fastegnamati ríkisskrifstofnu.

Byggingarfulltrúi í Hafnarfirði
F.h. Kristján Þórnason

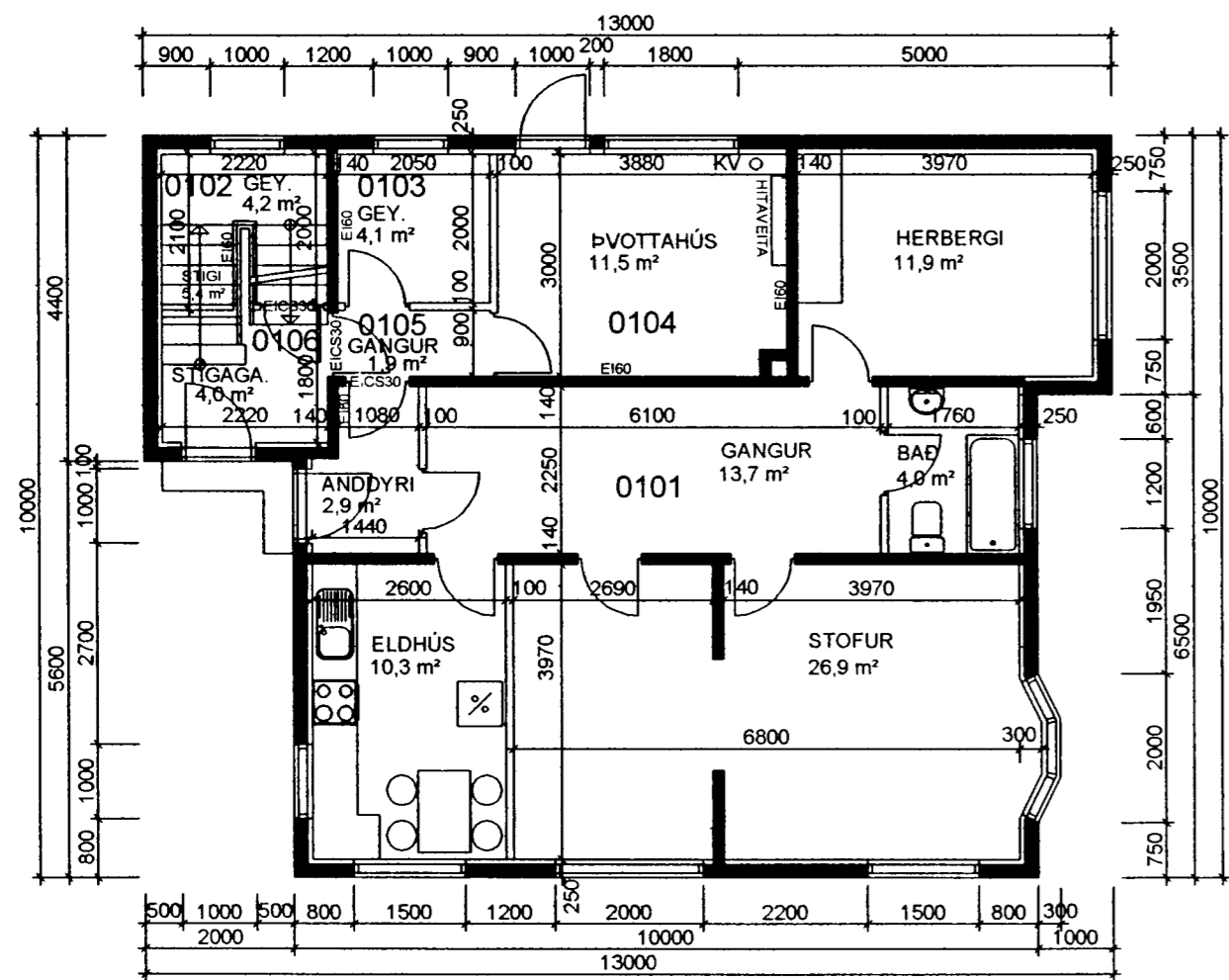

1. HÆÐ

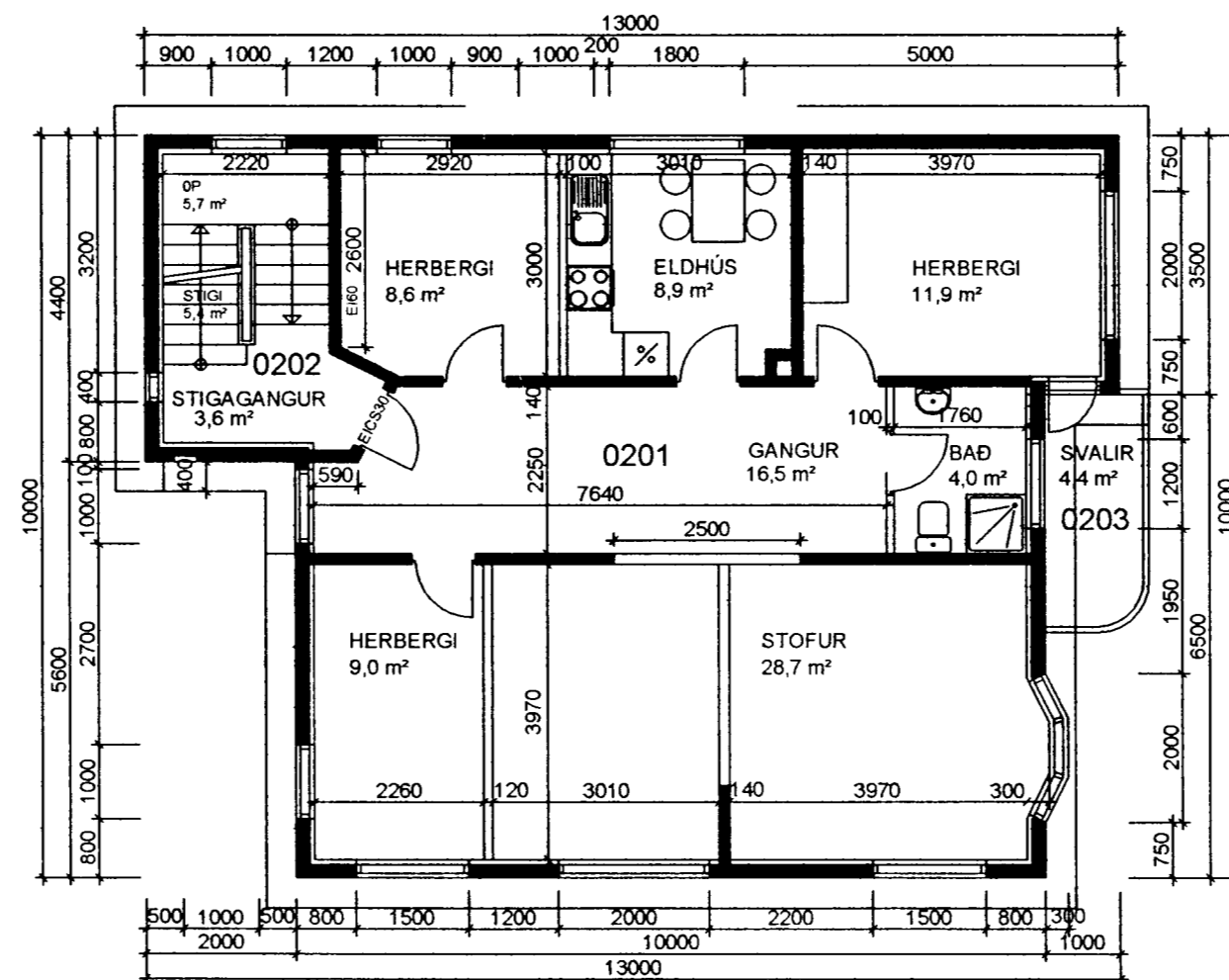

2. HÆÐ

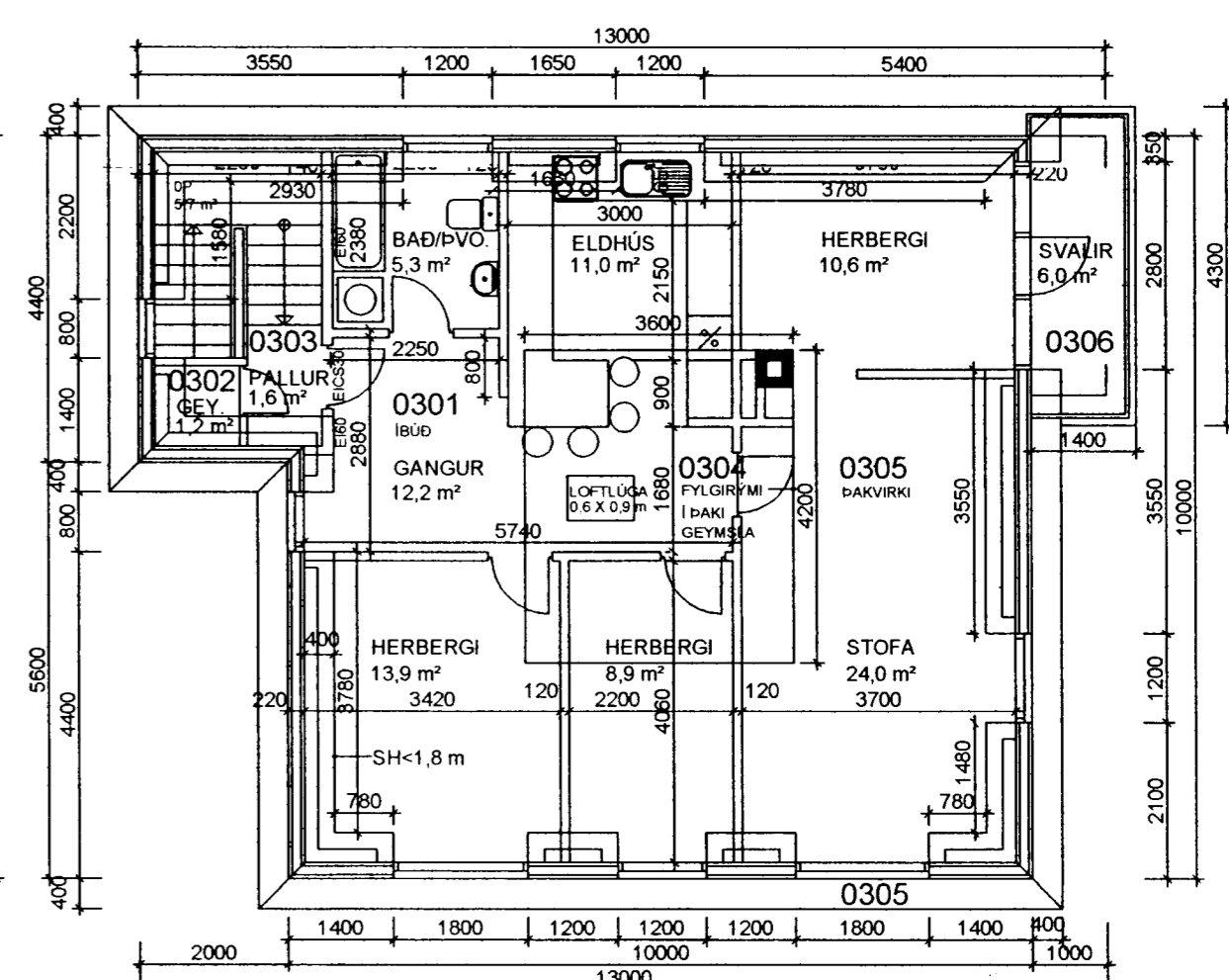

3. HÆÐ

Sigurþór Adalsteinsson

HRINGBRAUT 69, HAFNARFIRÐI BLO1

Upphaflega uppdrætti teiknaði Höskuldur Diðriksson í júní 1947. Breytta þakhæð, útlit og sneiðingu teiknaði Friðbjófnur Sigurðsson í júlí 1957, samþ. í byggingarnefnd 18/7 1957. Reyndarteikningu dags 04.03.2005 vann Sigurþór Adalsteinsson á þann hátt að teikna nýjar grunnmyndir hæða og nýja afstöðumynd. Sníð og útlit eru ljósrif af teikningum F. Sigurðss.



ÞRÍÐJA HÆÐIN, ARKITEKTAR – SIGURÞÓR ADALSTEINSSON FAI
REYNDARTEIKNING
GRUNNMÝNDIR – SNÍÐ

HANNAB:

TEIKNAB: SA

DAGS: 04.03.2005

MKV: 1:100

VERKNR:

STRANDGÖTU 28 220 HAFNARFIRÐI
SÍMI: 555 46 10 GSM 864 4168
KT: 250144-3939
NETFANG: si@slandia.is