

Fyrirvari Ybilastoda.

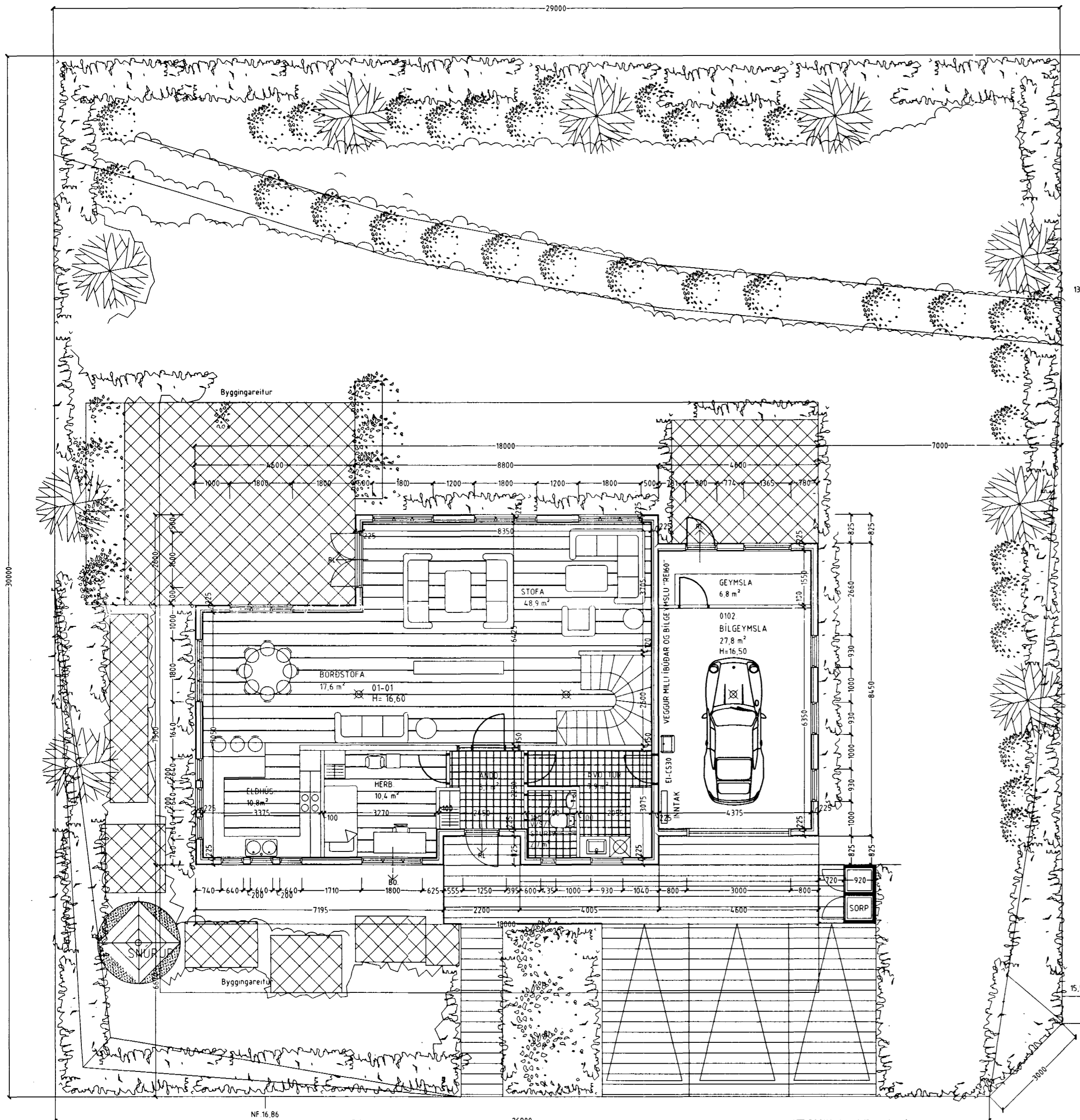

GRUNNMYND 1 HÆÐ MKV 1:100.

Svalir/ svalagólf á efri hæð skal byggt upp á timburbitum 63*225mm c/c 400 mm
Einangrun 200 mm steinull.
Ofan á gólfbita skel festa kílförmaða lista sem mynda vatnshalla á gólfð.
Klæða skal gólfð með 25 mm rakapólnum krossvið.
Ofan á krossvið skal leggja heilsóðin "SARNAFIL-DÚK" sem skal ganga upp á veggi og lokað þar með þar til
gerðum blikkflásingum.
Ofan á dúkin skal leggja filtúk og forsteyptar gólfhellur.

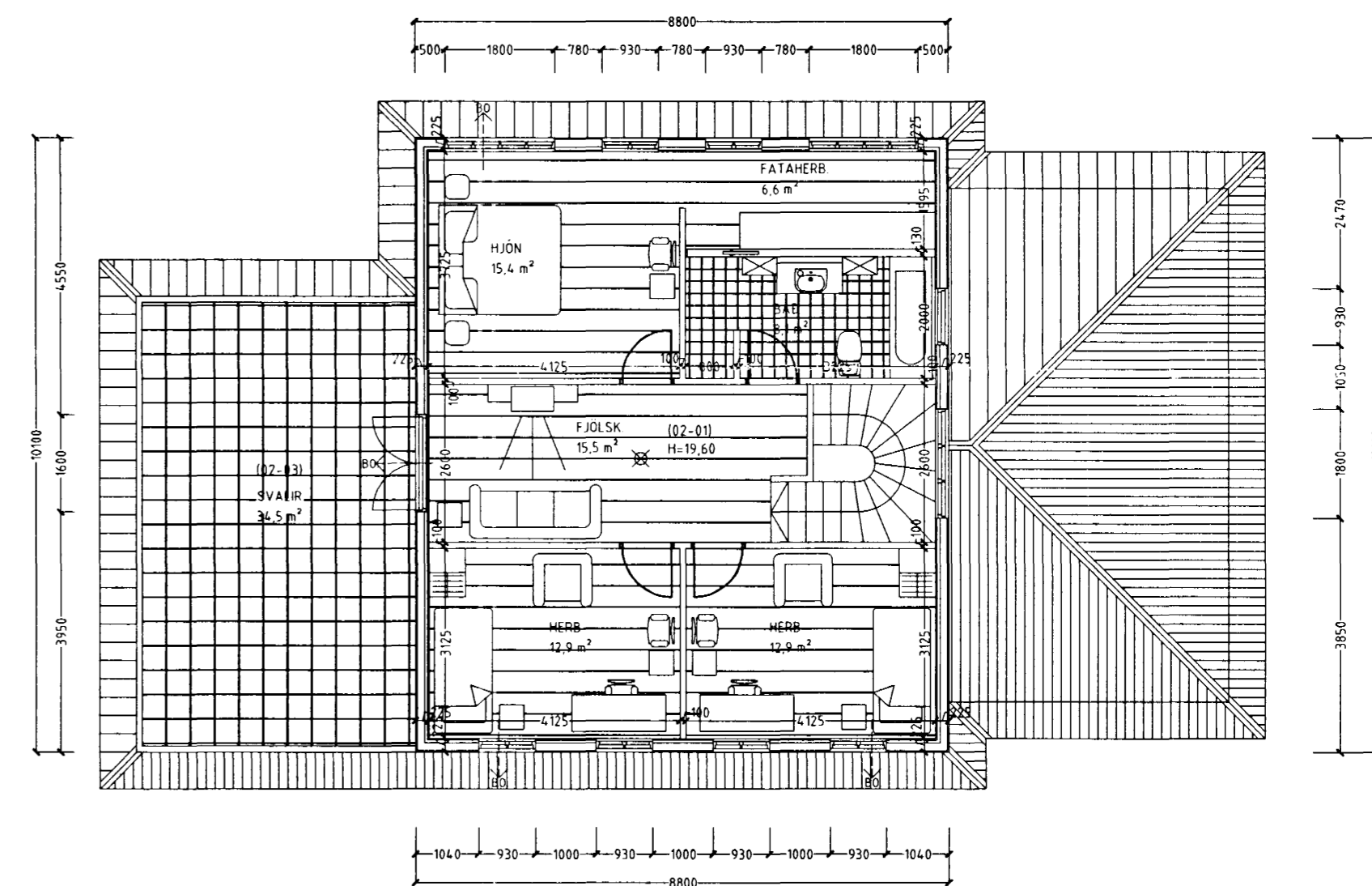

GRUNNMYND 2. HÆÐ MKV 1:100.

HRINGBRAUT 71 HAFNARFIRÐI

Sigurður Þorvarðarson byggingafræðingur bfl.
Teiknistofan Strandgötu 11 220 Hafnarfirði.
Sími: 5651510. Fax: 5651299. Netfang: teiknistofan@islandia.is

Skýringar:	Aðaluppdráttur.
Teikning:	Grunnmynd 1. og 2. hæð
Mælikvarði:	1: 100.
Undirskrift:	<i>20/3 01</i>
Blað nr.:	1 af 4. Dagsetning: 2 febrúar 2001
Breytt:	