

Byggingarfulltrúi  
samþykkir erindið.  
15 DES. 2004  
Bent skal á að samþykkt þessi verður ekki virk fyrr en eftir þinglýsingu eignaskiptis fyrirséðar innar og skráningu hennar hjá Fasteignamáli ríkisins.  
Byggingarfulltrúinn í Hafnarfirði  
F.h. Kristján Þórarinnsson

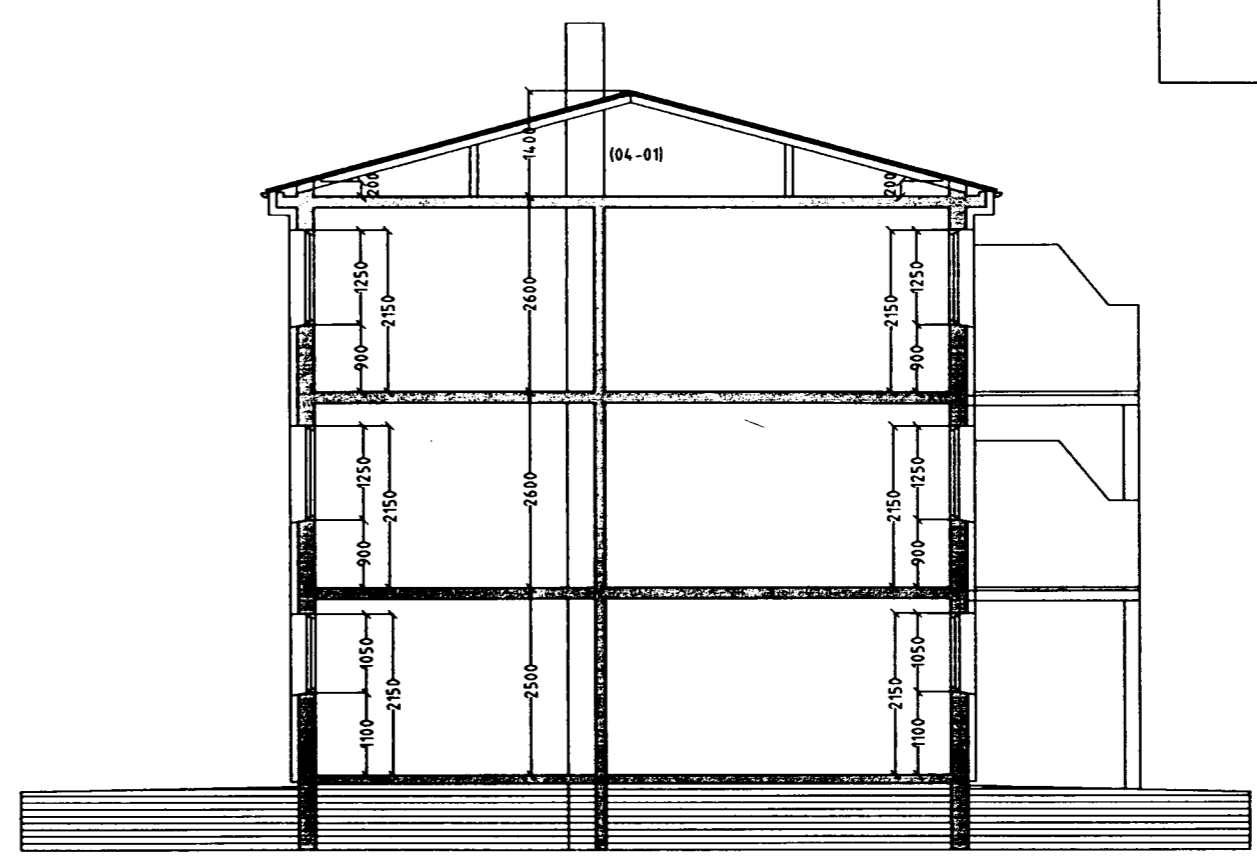

SNID A-A MKV. 1:100.

**Byggingarlýsing / verklýsing:**

Húsið er staðsteypt á hefðbundinn hátt, einangrað og klætt að utanverðu. Undirstöður og botnplata eru staðsteyptar á þjappaðri hraunfyllingu. Botnplata vélstípuð og eða með götflögn, með halla að niðurföllum. Útveggir 1 hæðar staðsteyptir 250 mm. Útveggir 2 hæðar staðsteyptir 230 mm. Útveggir 3 hæðar staðsteyptir 210 mm. Að utanverðu eru veggir einangraðir og klæddir með sléttri plötuklæðningu. Á vegg er fest 45x100 mm blikk-leiðarar c/c 600 mm, leiðurum er fest við steyptan vegg með blikk/kneftum c/c 1200 mm, með 8 mm múrboltum eða öðrum jafn sterkum festingum. Til að tryggja höggþol klæðningarinnar er blikkleiðurum fylgjað um helming á neðstu 1200 mm á veggjum. Á milli leiðara er einangrað með 100 mm steinull. (einangrun skal dítuð í múr 4 dítar pr m²). Klæðning slétt ál, eða samþætting plötufni er skrufað á leiðara, undir þver- og langsamskeyti skal loka með renning úr sama efni og leiðara. Vatnsbretti og áfellur skulu vera úr sama efni og klæðingar. Þak er byggt úr himbursperum sem hvíla á steyptri efstu plötu, þá er þak heilklaðt með 25x150 mm borðvið, þakpappa og þakstáli. Steyptir veggir eru sandspartlaðir og málaðir að innanverðu. Veggir (eldhindrandi) milli einstakra eininga, aðrir en steyptir veggir eru a.m.k. E160 eldhindrandi veggir. Hlaðniir E160 veggir, ekki berandi veggir milli einstakra eininga, eru uppbyggðir sem hér segir: 70 mm hlaðin vikuveggur, múrhúðaður beggja vegna með 15 mm múrhúð. Léttir E160 veggir, léttir milliveggir á milli einstakra eininga eru uppbyggðir sem hér segir: 35 x 120 mm blikkgrind fyllt með steinullareinangrun og klæddir beggja vegna með 2x13 mm gífsplötum. Húsið verður hifað með miðstöðvarofnum, og eru lagin sýnilegar að hluta.

LR. fákna loftræsting.  
Herbergi og svæði sem liggja að útvegg eru loftræst um opnað. glugga, lokað innrymi eru loftræst í gegnum blikk stokka, sjálftrékkjandi eða með vélrænni loftræstingu eftir því sem við á.

- Skýringar vegna eldvarna:**
- B0. fákna þjörgunarp, samkv. reglugerð um brunavarnir og brunamáli.
  - Tákna rýmingarleið, samkv. reglugerð um brunavarnir og brunamáli.
  - ⊗ Reykskynjari, staðsetjst samkv. teikningu.
- Skýringar á táknum teikninga.  
(Burðargrindur)  
R60. Burðargrind úr límré, stáli, steypu eða strengjasteypu.  
(Veggir)  
RE160. Berandi veggur úr steypu og eða tré.  
E160. Ekki berandi veggur úr stálgrind/gífsplötum og eða trégrind/gífsplötum.  
A-REIM120. Eldvarnaveggur.  
(Hæðarskil/milligölf).  
RE160. Milligölf úr steypu, Milligölf úr stálbitum, stállangböndum, steinull og gífsplötum að neðan.  
Milligölf úr stálbitum, trélangböndum, steinull og gífsplötum að neðan.  
Milligölf úr límrébitum, trélangböndum, steinull og gífsplötum að neðan.  
(Hurdri)  
E1-C560. Eldvarnarhurð.  
E1-C530. Eldvarnarhurð.  
E-C30. Eldvarnarhurð.  
(Gluggar)  
E30. Eldvarnargluggi.
- Klæðingar Evro-A (ígildi klæðingar áður í flokki 1)  
Evro-B-F (ígildi klæðingar áður í flokki 2)
- Merking einstakra tákna:  
R fákna burðarbot  
E fákna heilleika  
I fákna einangrun  
W fákna vörn fyrir hitageislum  
C fákna sjálflokandi hurð  
S fákna reykhindrandi byggingahluta.
- Allir eldvarnamerktir byggingahluta skulu hafa hlotið samþy Brunamálastofnunar ríkisins.

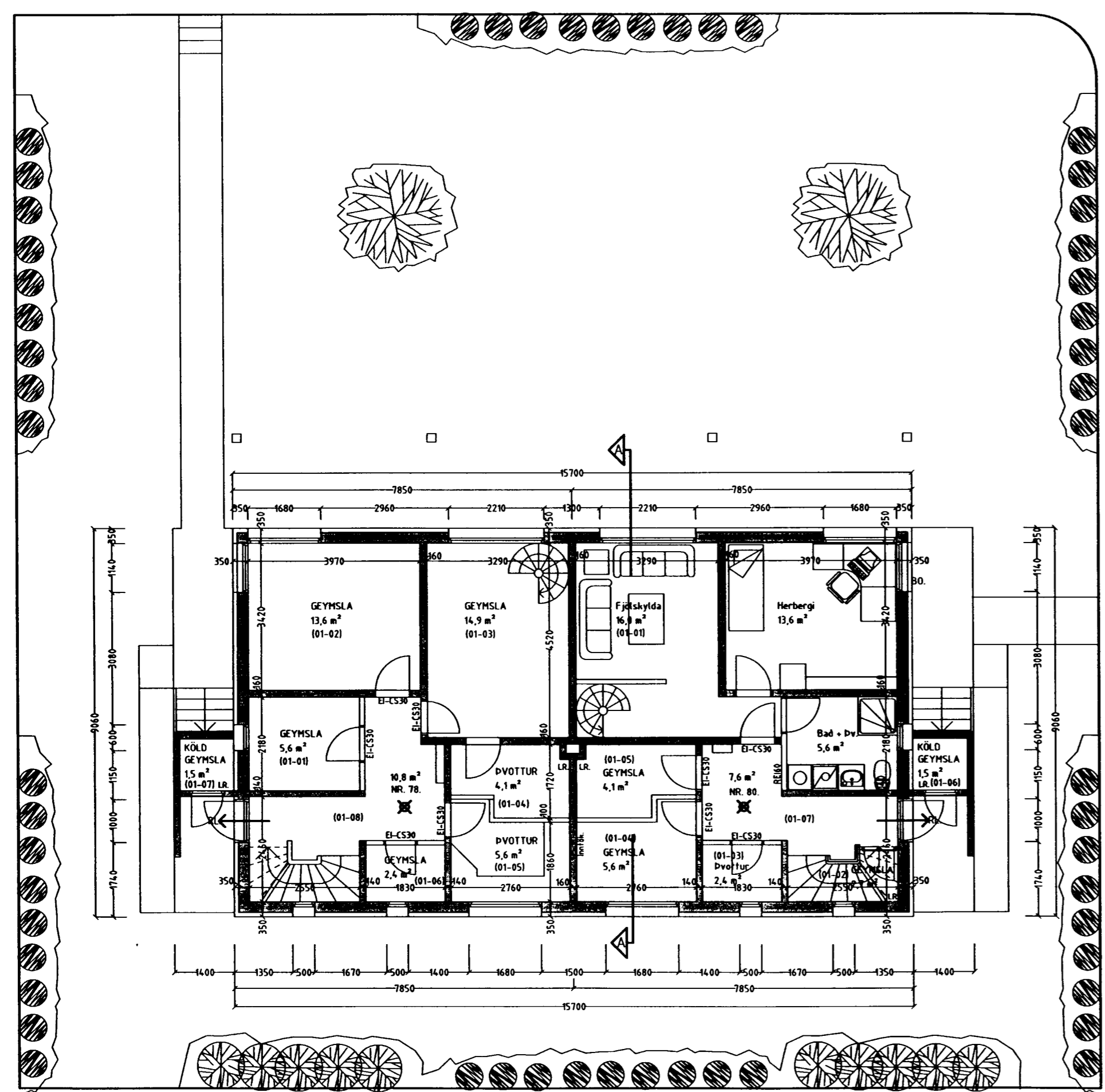

GRUNNMYND 1 HÆÐ (JARÐHÆÐ) MKV. 1:100.

Sigrún Dóra Harðardóttir  
Laufrík Þ. Mörvasson  
Páll V. Halldórsson

Breytt með leyfi höfundar Sigurðar Þorvarðarsonar byggingafræðings.

Hringbraut 78-80 Hafnarfirði

Grunnmynd 1. hæðar og skurður		kvarði 1:100	
		dags. 15.11.2004	breytt:
Breytt dags.	Eðli breytinga	Breytt dags.	Eðli breytinga

Ágúst Þórðarson byggingafræðingur bfi  
simi 554 2241, 893 8601 fax 554 2231 netf. rymi@islandia.is

Ágúst Þórðarson