

Samþykkt þann
23. AUG. 2000
Byggingatulltruinn í Hafnarfirði
Erlendur Hjalmarsson

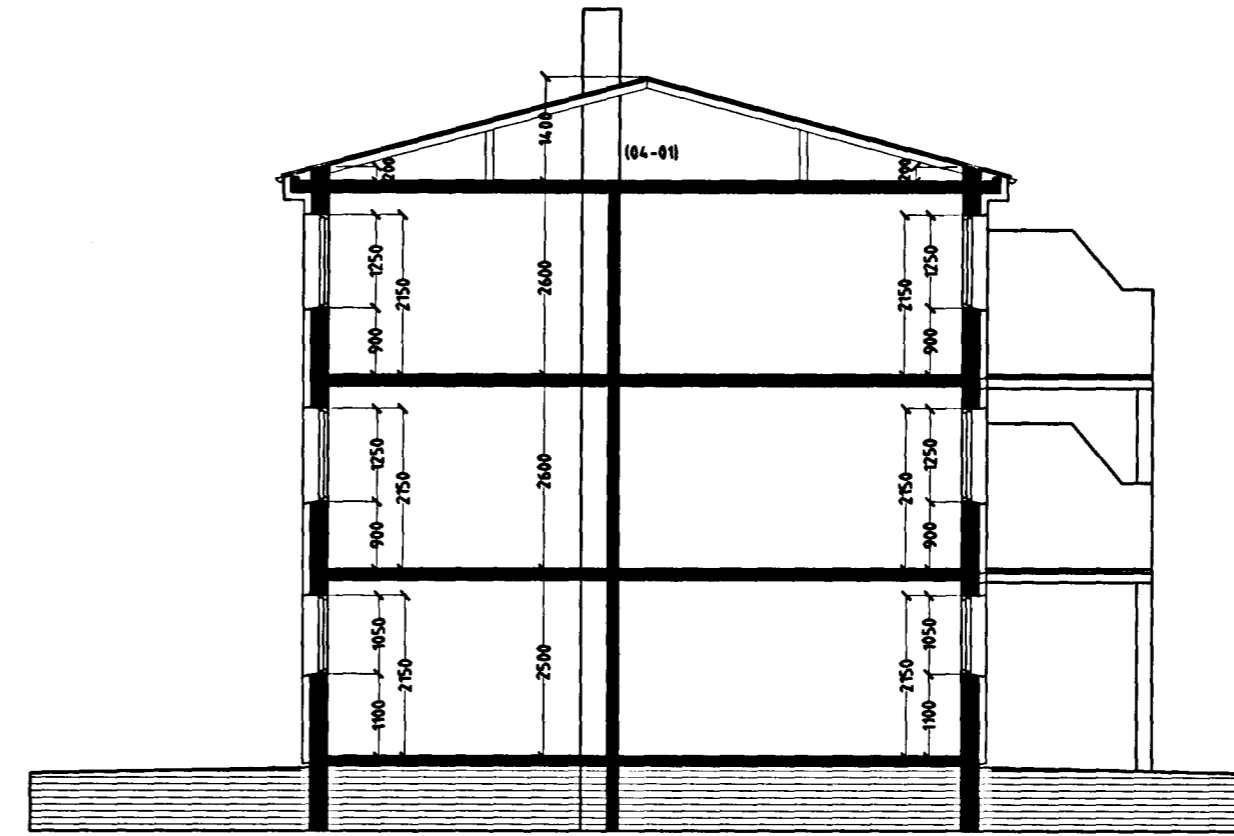

SNID A-A MKV. 1:100.

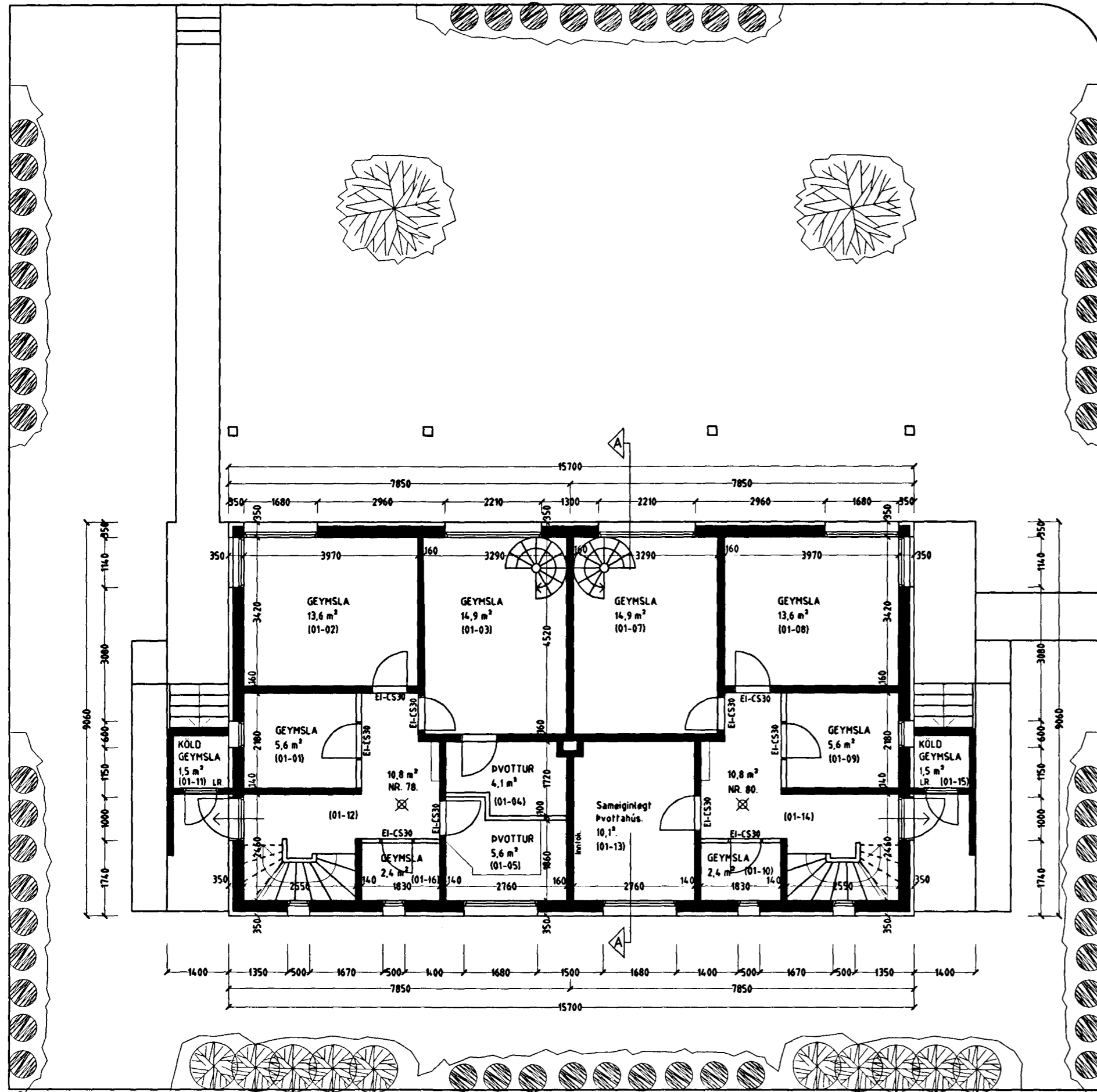

GRUNNMYND 1 HÆÐ (JARDHÆÐ) MKV. 1:100.

Byggingarlýsing / verklýsing:

Húsið er staðsteypt á hefðbundinn hátt, einangrað og klætt að utanverðu. Undirstöður og botnplata eru staðsteyptar á þjappaðri hraunfyllingu. Botnplata vélsliðuð og eða með gólfíflögn, með halla að niðurfötum. Útveggir 1 hæðar staðsteyptir 250 mm. Útveggir 2 hæðar staðsteyptir 230 mm. Útveggir 3 hæðar staðsteyptir 210 mm. Að utanverðu eru veggir einangraðir og klæddir með sléttri plötuklæðningu. Á vegg er fest 45x100 mm blikk-leiðarar c/c 600 mm, leiðurum er fest við steyptan vegg með blikk/knegtum c/c 1200 mm, með Ø 10mm múrboltum eða öðrum jafn sterkum festingum. Til að tryggja höggþol klæðningarinnar er blikkleiðurum fylgjað um helming á neðstu 1200 mm á veggjum. Á milli leiðara er einangrað með 100 mm steinull. (einangrun skal dítuð í múr 4 dítar pr m²). Klæðning slétt ál, eða sambærilegt plötuefni er skrúfað á leiðara, undir þver- og langsamskeyti skal loka með renning úr sama efni og leiðara. Vatnsdregi og áfellur skulu vera úr sama efni og klæðningar. Þak er byggt úr timbursperrum sem hvíta á steyptri efstu plötu, þá er þak heilklaðt með 25x150 mm boróvið, þakpappa og þakstáli. Steyptir veggir eru sandspartaðir og málðir að innanverðu. Veggir (eldhindrandi) milli einstakra eininga, aðrir en steyptir veggir eru a.m.k. EI60 eldhindrandi veggir. Hlaðni EI60 veggir, ekki berandi veggir milli einstakra eininga, eru uppbyggðir sem hér segir: 70 mm hlaðin vikurveggur, múrhúðaður beggja vegna með 15 mm múrhúð. Léttir EI60 veggir, léttir milliveggir á milli einstakra eininga eru uppbyggðir sem hér segir: 35 x 120 mm blikkgrind fyllt með steinullareinangrun og klæddur beggja vegna með 2x13 mm gífsplötum. Húsið verður hitað með miðstöðvarofnum, og eru lagnir sýnitar að hluta. LR fákna loftræsting. Herbergi og svæði sem liggja að útvegg eru loftræst um opnari glugga, lokað innrymi eru loftræst í gegnum blikk stokka, sjálfrekkjandi eða með vélrænni loftræstingu eftir því sem við á.

- Skýringar vegna eldvarna:
- > B0. fákna þjöggunarop, samkv. reglugerð um brunavarnir og brunanál.
 - fákna rýningarléið, samkv. reglugerð um brunavarnir og brunanál.
 - ⊗ Reykskjarni, staðsetjst samkv. teikningu.
- Skýringar á táknum teikninga.
- (Burðargrindur)
 - R60 Burðargrind úr limtré, stáli, steypu eða strengjasteypu.
 - (Veggir)
 - RE160 Berandi veggur úr steypu eða trá.
 - EI60 Ekki berandi veggur úr stálgrind/gífsplötum og eða trégrind/gífsplötum.
 - A-REIM120 Eldvarnarveggur.
 - (Hlaðarskil/milligöf).
 - RE160 Milligöf úr steypu.
 - Milligöf úr stálbitum, stálþangböndum, steinull og gífsplötum að neðan.
 - Milligöf úr stálbitum, tréþangböndum, steinull og gífsplötum að neðan.
 - Milligöf úr limtrébitum, tréþangböndum, steinull og gífsplötum að neðan.
 - (Hurðir)
 - EI-CS60 Eldvarnarhurð.
 - EI-CS30 Eldvarnarhurð.
 - E-CS0 Eldvarnarhurð.
 - (Gluggar)
 - E30 Eldvarnargluggi.
- Klæðningar Evro-A (í gildi klæðningar áður í flokki 1)
Evro-B-F (í gildi klæðningar áður í flokki 2)
- Merkning einstakra tákna:
- R fákna burðarbol
 - E fákna heiltaka
 - I fákna einangrun
 - W fákna vörn fyrir hitageislum
 - C fákna sjálflokandi hurð
 - S fákna reykhindrandi byggingahluta.
- Allir eldvarnamerktir byggingahlutar skulu hafa hlotið samþykki Brunamálastofnunar ríkisins.

HRINGBRAUT 78-80 HAFNARFIRÐI.

Sigurður Þorvarðarson byggingafræðingur bfi.
Teiknistofan Strandgötu 11 220 Hafnarfirði.
STH. teiknistofan ehf. kt. 510298-2769. Kf. aðalhönnuðar: 141250-4189.
Sími: 5651510. Fax: 5651299. Netfang: teiknistofan@islandia.is

Skýringar:	Aðaluppdráttur.
Teikning:	Grunnmynd 1 hæð / snið / skýringartekstar.
Mæliskvæði:	1:100.
Undirskrift:	17/800 [Signature]
Blað nr: 1 af 4.	Dagsetning: 27 mars 2000.
Breytt:	