

Samþykkt þann
 28.04.2000
 Byggingafróðfróunir Hafnarfjarðar
 Erlendur Halmarsson

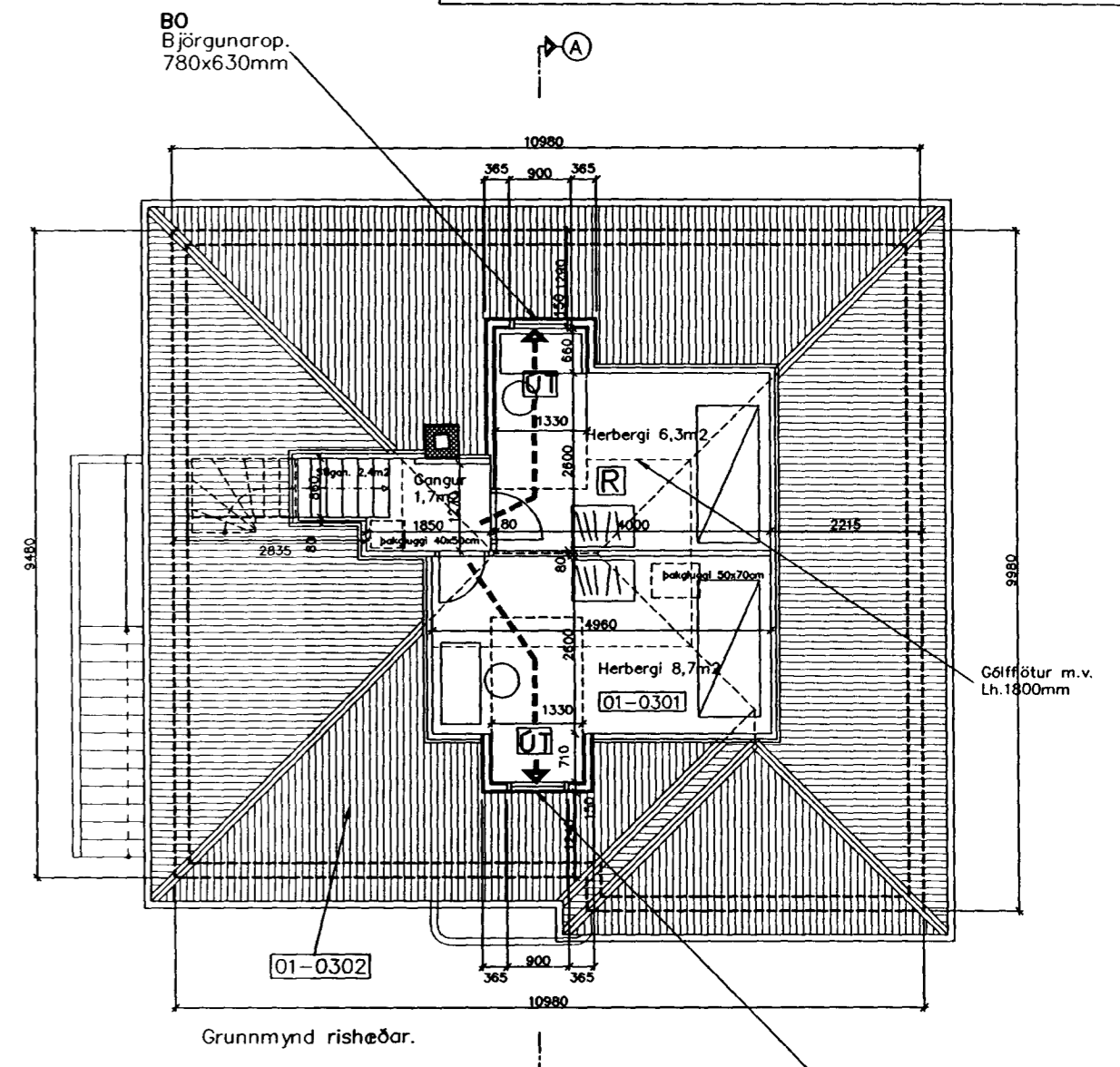
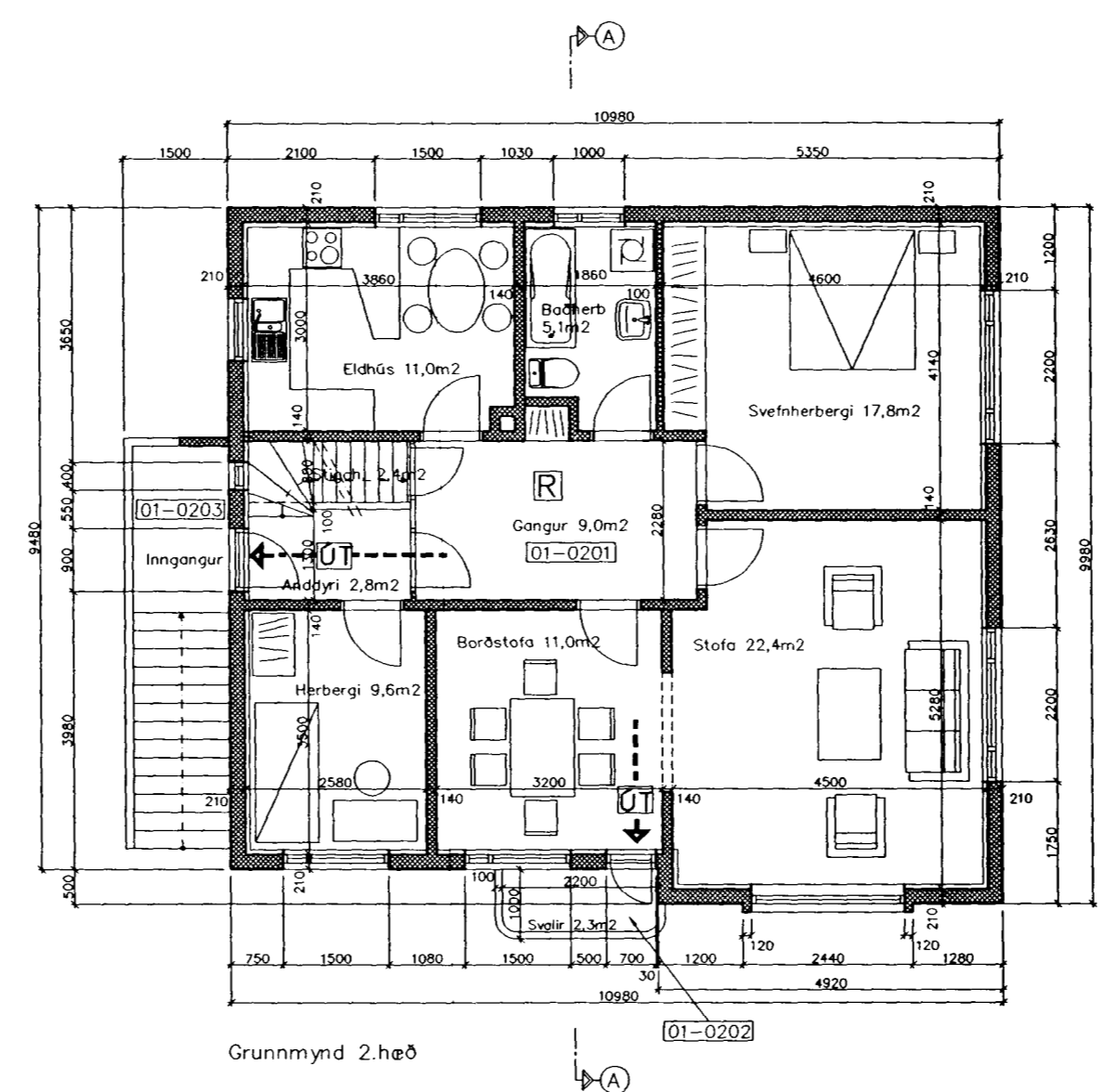
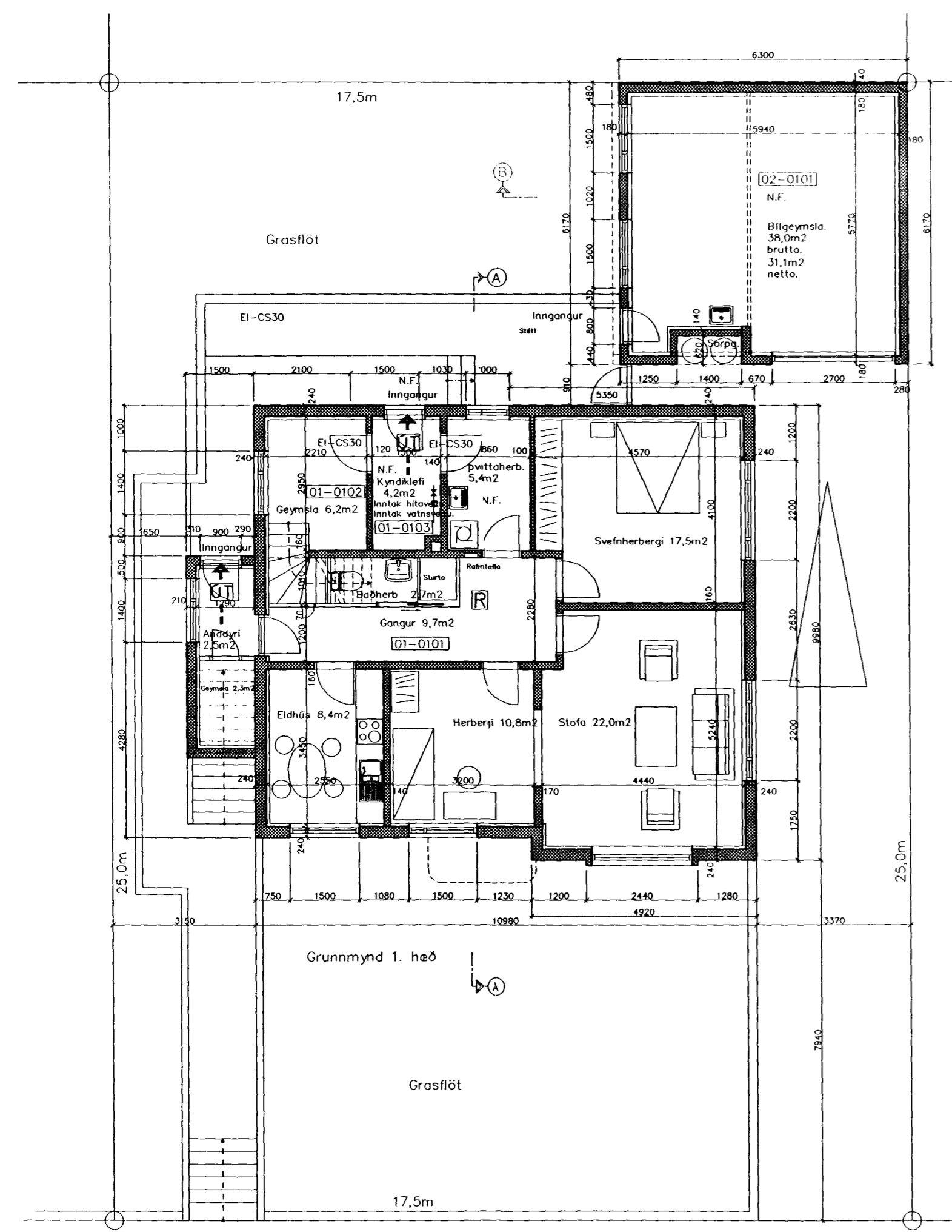

Byggingarlýsing:
 Húsið er tvíþýðishús á tveimur hæðum auk rishæðar.
 Byggingarár 1948. Húsið er steinsteyppt og einangrað.
 Valmaþak og kvistir er timburvirki, heiklætt og þakklæðning er bárujárn. Allt gler er tvöfalt.
 Bílgæmslan er steinsteyppt með innbyggðri sorpgæmslu.

Helstu stærðir: skv. skráningart.: Brutto m² (D8). Brutto m³ (D11)

| | | |
|--------------------------------------|---------------------------|---------------------|
| 1. hæð, 01-0101 (íbúð)..... | 98,6m ² | 259,2m ³ |
| 2. hæð, 01-0201 (íbúð)..... | 104,3m ² | 281,7m ³ |
| Rishæð, 01-0301 (íbúð)..... | 26,7m ² | 61,5m ³ |
| Botnflötur matshluta 01, (D5)..... | 325,8m ² | |
| Bílgæmsla 02-0101 (skv. upp m.)..... | 38,0m ² | 98,6m ³ |
| Botnflötur matshluta 02, (D5)..... | 38,0m ² | |

Löð.....437,5m²
 Nýtingarhlutfall.....0,6

Reykskjari.

ATH! Áður teiknað af Gunnari E. Bjarnasyni 1947.
 Frumteikning af íbúðarhúsinu var samþykkt þ. 28.04.1947
 Frumteikning af bílgæmslu var samþykkt þ. 01.12.1965

HÖNNUN

DALSHRAUN 13. 220 HAFNARFJ. S-555-2235 FAX-555-2235. BOX 275.
 HELGI K. PÁLSSON HÚSG. OG INNHÁUSSARKITEKT FHL. hpalsson@centrum.is

VERK: **Hringbraut 9. 220 Hafnarfjörður**
 EFNI: Grunnmynd og afstöðumynd (Kvistir á norðvestur og suðaustur hlið).

SAMþ: Þorgrímur Eiríksson verkfr. 15.10.2000
 Kt. 111038-3259

BREYTT:
 MÆLIKV: 1:100 og 1:500
 HANNAÐ:
 TEIKNAD: Helgi
 YFIRF.:
 SAMþ.:
 SKRÁ NR. 011Hri01.dwg
 VERKNR.: 2012
 DAGS.: 15.10.2000
 TEIKN.NR.: **01**

