

SNID A-A. MKV. 1:100.

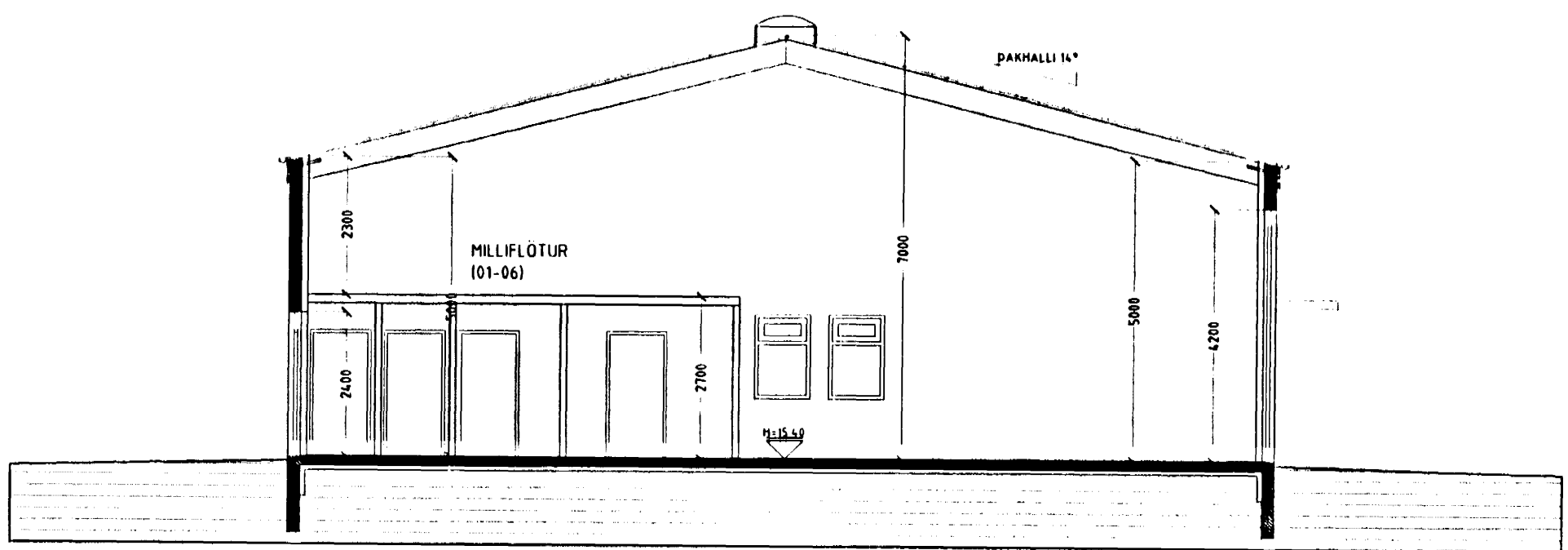

SNID B-B. MKV. 1:100.

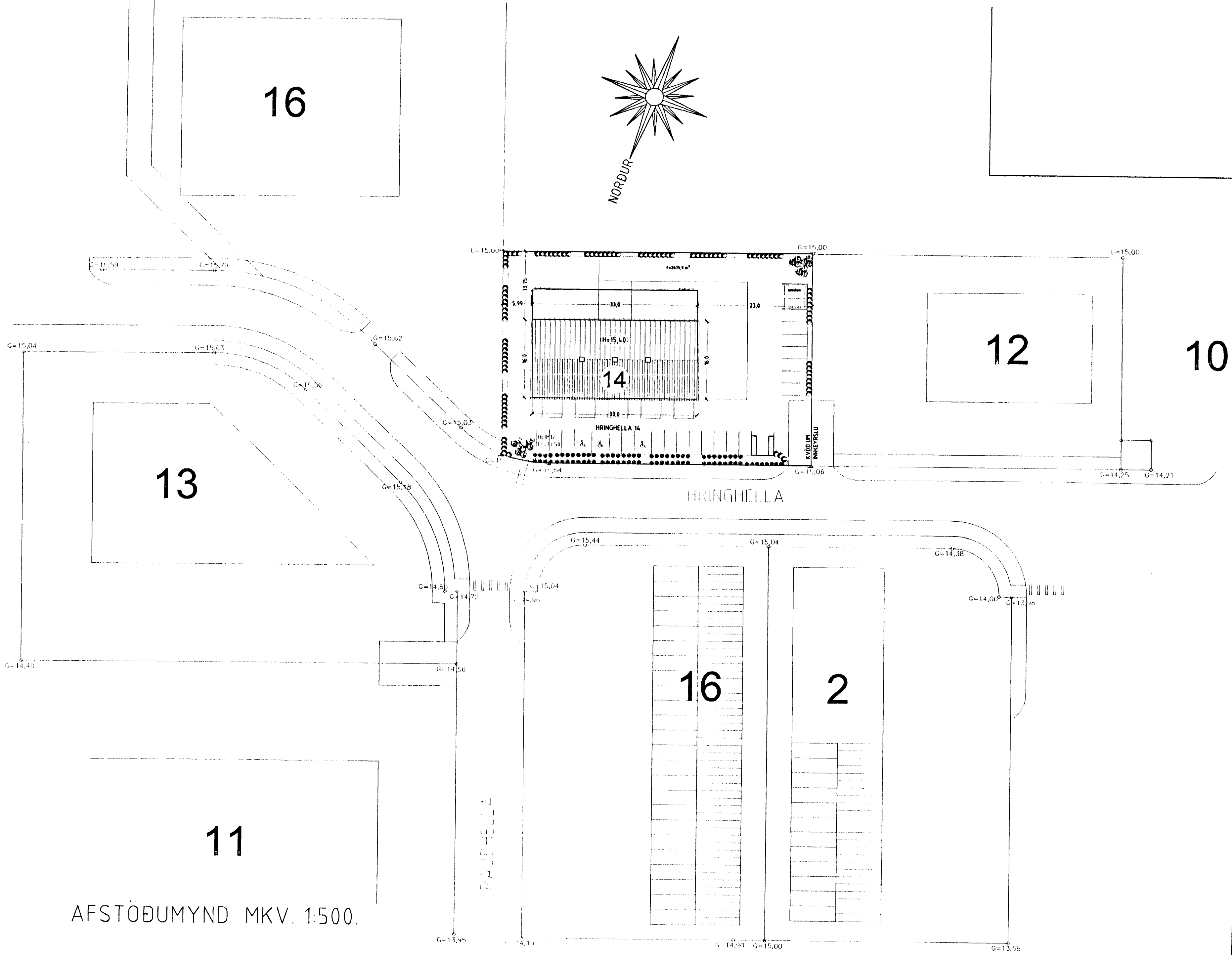

AFSTÖÐUMYND MKV. 1:500.

Skýringar vegna eldvarna:

- > B0 táknað björgunarop, samkv. reglugerð um brunavarnir og brunamál.
- Táknað rýmingarleið, samkv. reglugerð um brunavarnir og brunamál.
- ⊗ Reykskynjari, staðset jst samkv. teikningu.

Byggingarlýsing / verk lýsing:

Húsið er staðsteypt á hefðbundinn hátt með stálklæddu þaki. Undirstöður og botnplata eru staðsteyptar á þjappdrátt hraunfyllingu og eða á klöpp. Útveggir staðsteyptir 20 sm einangrun 100 mm murhöð 2 sm. Gólf millifloths er byggt úr blökkprófum 45x200 mm 2 mm þykkir "LINDAB loftþæk" eða sambærilegt, c/c 600 mm. Sjá sérteikningu tæknifræðings. Gólfrið skal klætt að ofan með 20 mm eldplötum spínagjötum, að neðan skal loft klætt með 2-13 mm gífsplötum. Holurúm gólfs skal vera fyllt með stenulli, sem fest er með 2 mm vir c/c 300 mm samanber reglugerðarákvæði. Veggir á milli eignarhluta eru A-EI60, þ.e. blökkstóðir 35x120 mm c/c 600 mm 125 mm þéttull og klæðing 13 mm gífs.

Þak, fimbursperrur, heilklaðdar með 25x150 mm borðvið, þakpappa og þakstálar þakeinangrun 200 mm (stenulli) Að innanverðu er loft klætt með rakasperru og 13 mm gífsplötum á afreitingargrind.

LR Táknað loftfræsting

Sérstakar skýringar vegna einangrunar. Botnplata er einangruð með 75 mm einangrunarplasti, veggir sökkla eru einangruð 50 sm niður fyrir plötu með 75 mm einangrunarplasti.

Ofan á einangrun gólfplötu skal leggja þotplasti (rakasperra).

Útveggir eru einangruðir með 100 mm einangrunarplasti.

Þakkuplár úr auðbrennanlegu plasti, til reykræstingar.

Í gluggum er lvoftalt K-einangrunargler 112 mm loftþétt í fóstum gluggum en 9mm loftþétt í opnanlegum gluggafögum og hurðum. U-gildi (W/m<sup>2</sup>K) einstakra byggingahluta skulu vera í samræmi við upplifningu hér að neðan:

- Þak: T<sub>1</sub>=18°C U-gildi: 0.2
- Útveggir: T<sub>1</sub>=18°C U-gildi: 0.4
- Léttir útveggir einangruðir í grind: T<sub>1</sub>=18°C U-gildi: 0.3
- Gluggar (karmar, gler vegi meðaltal, K-gler): T<sub>1</sub>=18°C U-gildi: 0.3
- Hurðir: T<sub>1</sub>=18°C U-gildi: 0.3
- Gólf í fyllingu og að öpphituðu rými: T<sub>1</sub>=18°C U-gildi: 0.3
- Gólf að útlöfti: T<sub>1</sub>=18°C U-gildi: 0.2
- Útveggir, vegi meðaltal (veggfletir, gluggar og hurðir): T<sub>1</sub>=18°C U-gildi: 0.3
- Að öðru leiti skal miða við að könnunartölur einstakra byggingahluta séu í samræmi við ÍST EN ISO 6946 1996.

Skráningartala: Hringhella 14 Hafnarfirði		Skrárestjari: Sigurður Þorvarðarson													
Landnúmer:	188571	Kennitala:	141250-4189												
Máttulatanúmer:	01	Útgáfa:	14-04-01												
Uppskrifting og lýsing															
D0	D1	D2	D3	D4	D5	D6	D7	D8	D9	D10a	D10b	D11	D12	D16	D17
Lögn	Þak	Heið	Könnun	Heið	Meðaltal	Stærð	Op	Meðaltal	Meðaltal	Meðaltal	Meðaltal	Meðaltal	Meðaltal	Meðaltal	Meðaltal
					528,0	54,1	0,0	0,0	528,0	0,0		3 273,6	488,8	523,2	2 928,368
Matsklæðing															
Botn															105,6
1. hæð															
A	0101	Verkstæði	N	0101	206,4				206,4	5,00	7,00	1 254,2	192,1	206,4	6,00 1 167,968
A	0102	Verkstæði	N	0102	105,6				105,6	5,00	7,00	633,6	97,6	105,6	6,00 585,600
A	0103	Verkstæði	N	0103	211,2				211,2	5,00	7,00	1 267,2	195,8	211,2	6,00 1 174,800
A	0104	Milliflothur	F	0104	20,5				20,5	2,30	4,12				
A	0105	Milliflothur	F	0105	16,8				16,8	2,30	4,12				
A	0106	Milliflothur	F	0106	16,8				16,8	2,30	4,12				
A	0107	Innetak	T	X	4,0				4,0	2,70	2,70	15,0	3,3		
Alhugsemmi															
Sérhúsnáttúr meitur 01-06 (311,8 m <sup>2</sup> ) löngv. eign 01-01															
Sérhúsnáttúr meitur 01-02 (112,0 m <sup>2</sup> ) löngv. eign 01-02															
Sérhúsnáttúr meitur 01-10 (339,8 m <sup>2</sup> ) löngv. eign 01-03															
Samtögn summa															
Eignarhald															
Eignarhald	Eignarhald	Stærð	Stærð	Stærð	Stærð	Stærð	Stærð	Stærð	Stærð	Stærð	Stærð	Stærð	Stærð	Stærð	Stærð
	0101	Verkstæði	206,4	1 167,968	1 167,968										
	0102	Verkstæði	105,6	585,600	585,600										
	0103	Verkstæði	211,2	1 174,800	1 174,800										
	Allt		523,2	2 928,368	2 928,368										

Slökkvilið háfuðborgarsvæðisins hf.

*Storluc Gunnar*

HRINGHELLA 14 HAFNARFIRÐI.

Sigurður Þorvarðarson byggingafræðingur bfi.  
Teiknistofan Strandgötu 11 220 Hafnarfirði.  
Sími: 5651510 Netfang: teiknistofan@islandia.is  
STH teiknistofan ehf. kt. 510298-2769. Kf. aðalhönnuðar: 141250-4189.

Skýringar:	Aðaluppdráttur
Teikning:	Snid, afstöðumynd, skýringatekstar og skráningartafía
Mælikvarði:	1:100 / 1:500 Dagsetning: 5 apríl 2001
Undirskrift:	<i>Sigurður Þorvarðarson</i>
Blað nr:	3 af 3
Breytt:	