

Byggingarfulltrúi
samþykkir erindið.
10 NOV. 2004
Hent skal á að samþykki þessa veður ekki auk.
Því er einn þinglingur eignaskipastofningur.
Einar og skráningu þessu frá Eignarumun ríkissins.
Byggingarfulltrúi í Hafnarfirði
Eh. Kristján Þorgerðsson

Byggingarfulltrúi
samþykkir erindið.
10 NOV. 2004
Hent skal á að samþykki þessa veður ekki auk.
Því er einn þinglingur eignaskipastofningur.
Einar og skráningu þessu frá Eignarumun ríkissins.
Byggingarfulltrúi í Hafnarfirði
Eh. Kristján Þorgerðsson

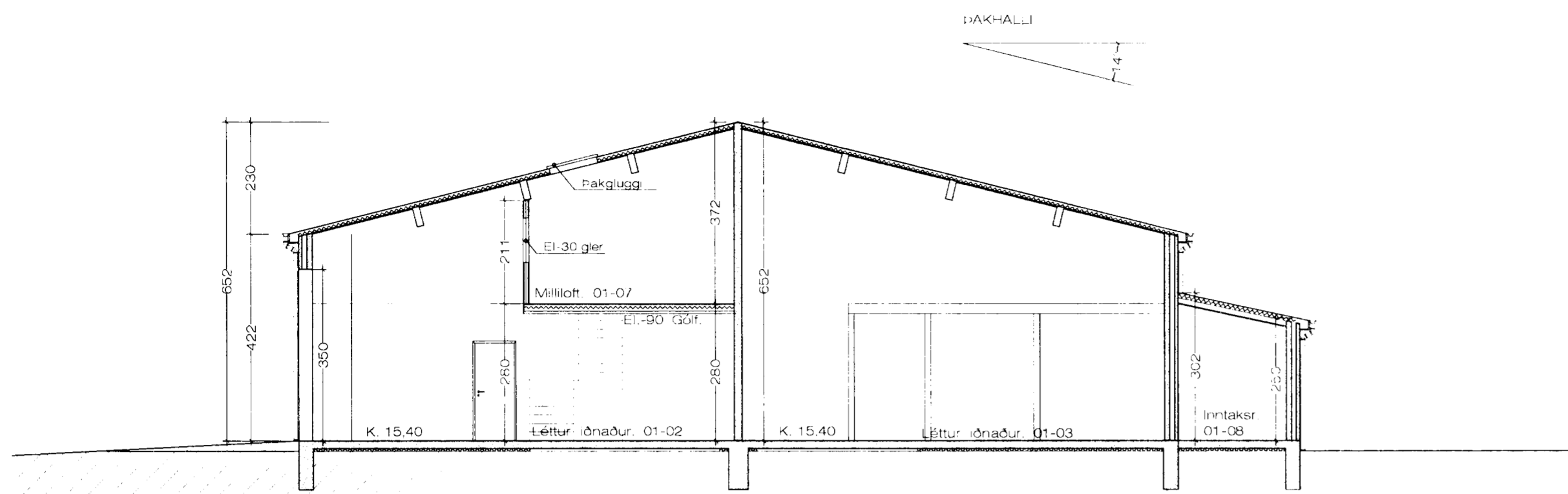

Sneiðing. A-A 1:100

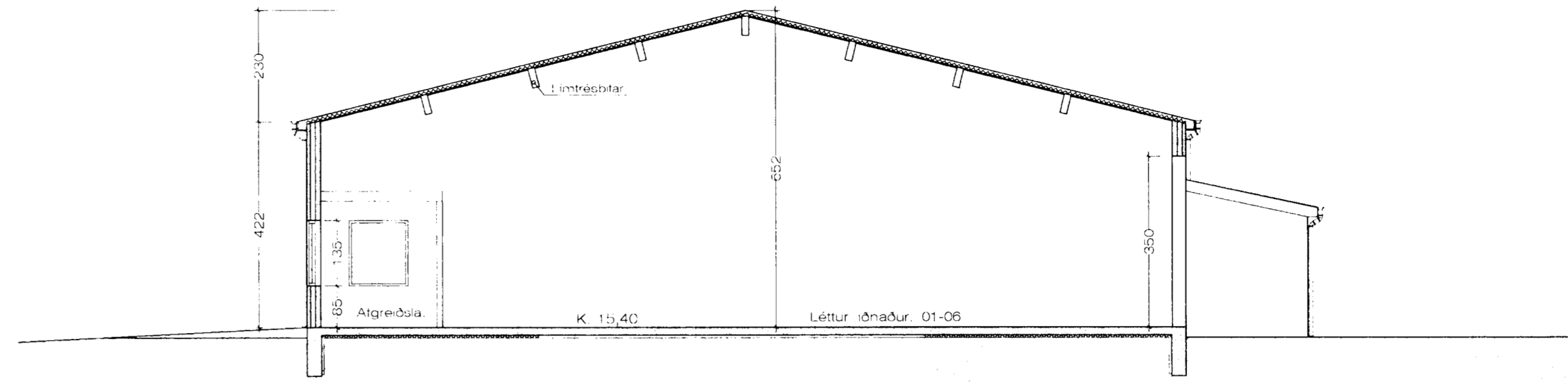

Sneiðing. B-B 1:100

Í rýminu má ekki vera starfssemi sem af stöðu
ginninn eðlaða.
Í rýminu skal vera minna en 400 M² upp
gölfplatar. Mest áætlað rúmmáði ska vera
meðhöndur í ax. 0 012 kW s2.
Í rýminu skal vera samþengdri heykjvinnar
sem staðsetur eru samkvæmt reglum DR.

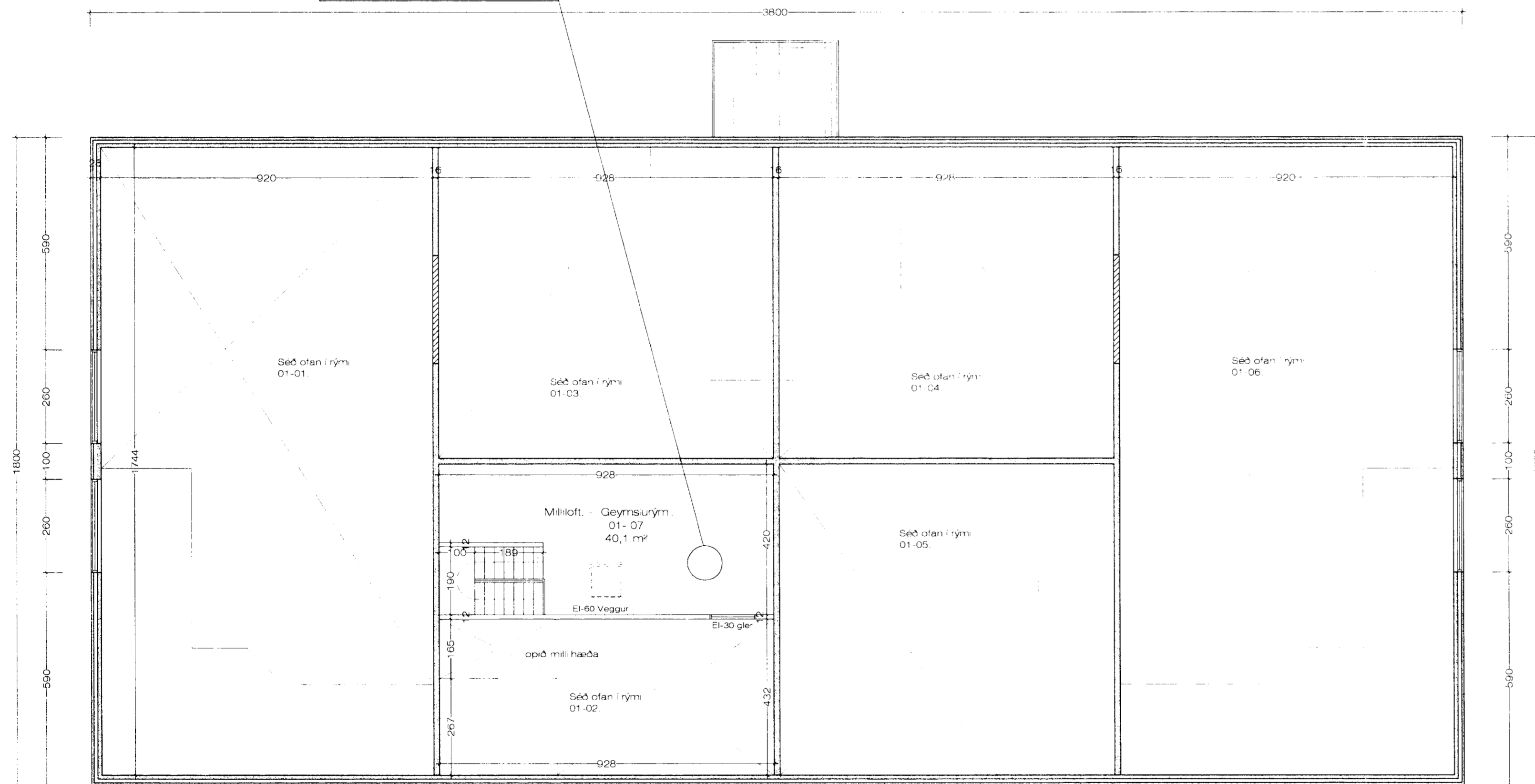

Grunnmynd milliloft í rými 01-02 1:100 Stærð. 40,1 m²

BYGGINGARLÝSING:

SÖKKLAR:

Sökkjar eru steinsteyptir á fyllingu, sjá teikn.
verkfræðings.
Einangra skal niður á sökkulveggi 50 cm að innanverðu með
75 mm frauðplasti.

BOTNPLATA:

Botnplata er steinsteypt ofan á þjappaða fyllingu, sjá
teikn. verkfræðings.
Undir plötuna skal einangra með 75 mm þéttpressuðu
frauðplasti. Plöturarnar verða vélþússaðar.

ÚTVEGGIR:

Veggir hússins eru úr forsteyptum samlokueiningum
sem eru byggðar úr 115 mm steipt burðareining,
100 mm frauðplast einangrun og 60 mm steipt kápa
með yfirborð úr marmarasalla.

PAK:

Pak á skemmu er byggt upp með limtrésásam, sem
klæddir eru með stál - uretaneiningum.

KLÆDNING:

Allar klæðningar skulu vera í flokki 1

GLUGGAR:

Glugga skal smíða úr B-gagnfúavörðu timbri. Gler skal vera
tvöfalt k-gler.

EINANGRUNARGILDI:

| | |
|-----------------------|------------|
| Botnplata | 0.3 W/M2K. |
| Steyptir veggir | 0.4 W/M2K. |
| Gluggar | 2.0 W/M2K. |
| Hurðir | 3.0 W/M2K. |
| Pak á starfsmannahúsi | 0.2 W/M2K. |
| Pak á skemmu | 0.3 W/M2K. |

Húsið skal að öllu leyti byggt í samræmi við gildandi
reglugerðir.

Loftræsa skal öll gluggalaus rými.
Reykskynjurum, eldvarnarkerfum og útiljósum
skal komið fyrir í byggingunni í samráði við
eldvarnaeftirlit höfuðborgarsvæðis.

25/10/04
Skráningu þessu frá Eignarumun ríkissins.
Eh. Kristján Þorgerðsson