

Áskilið er samþykki
Grunnmyndaðinnar ríkisstofu

Samþykkt á fundi bygginga-
nefndar þ. 25/7 1990

BYGGINGAFULLTRÚINN
Í HAFNARFIRDI

Þór Gíslason

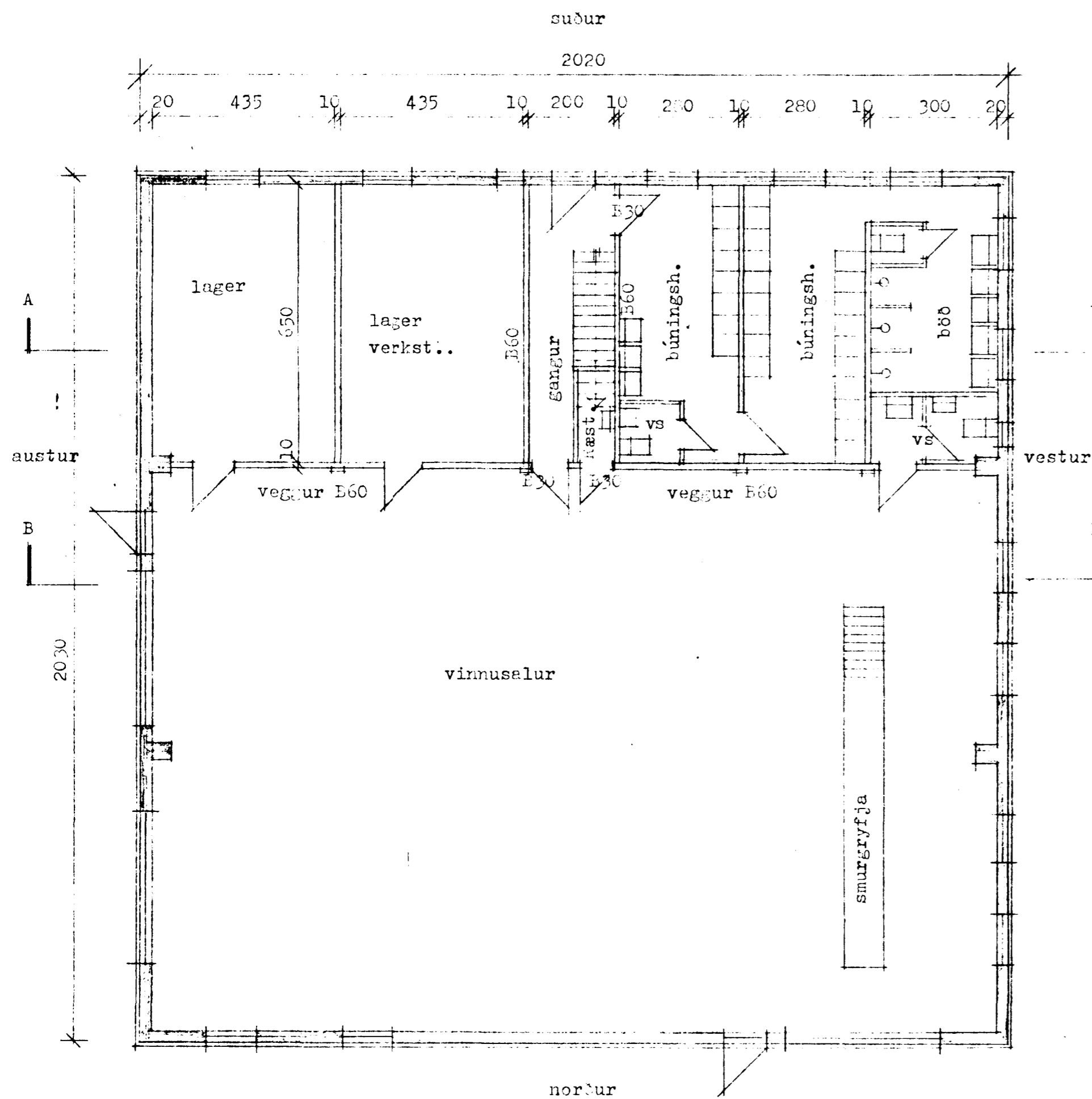

1. hæð

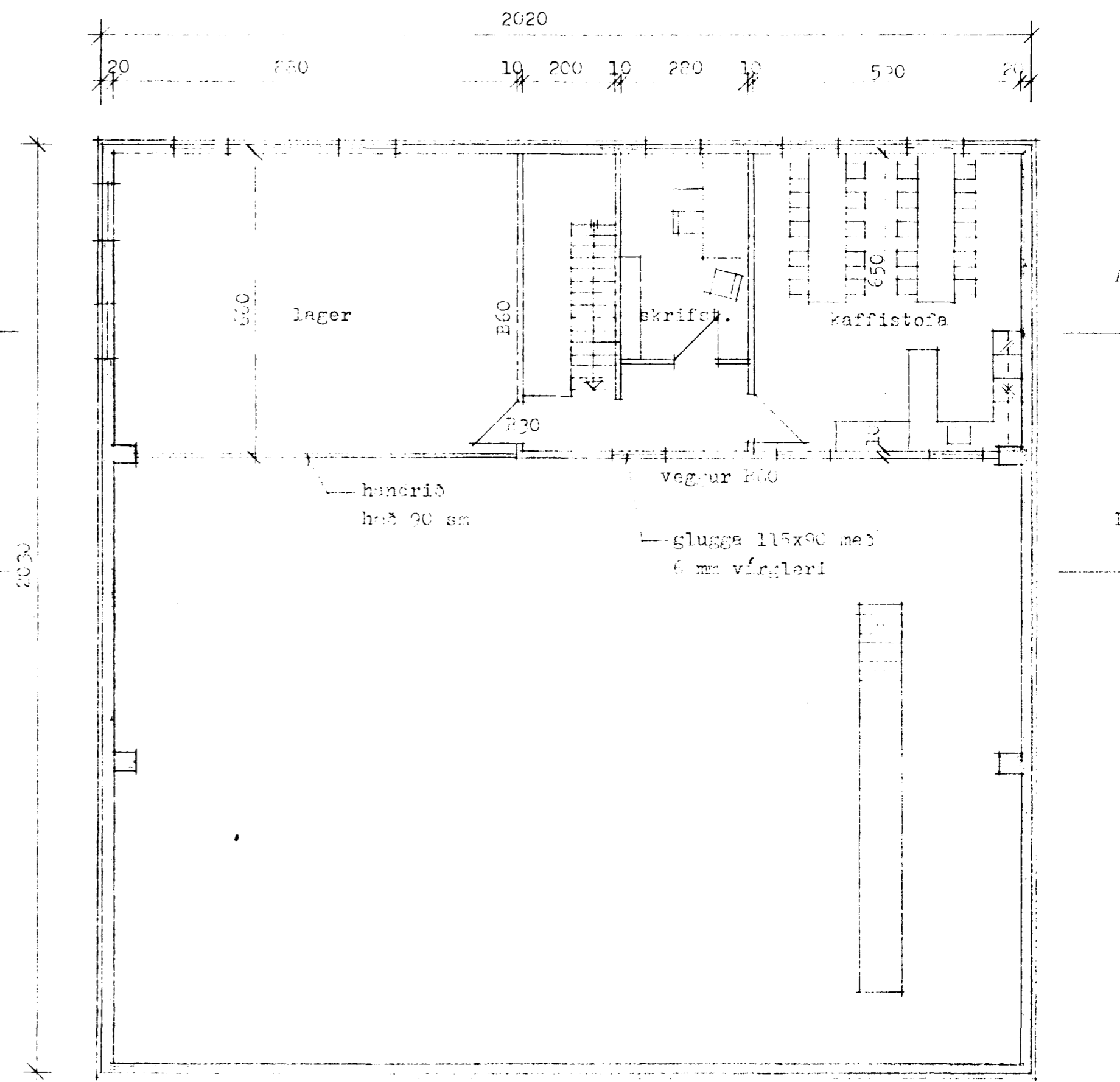

2. hæð (máliloft)



TEIKNISTOFAN RÖÐULL

ARMULA 36 - 108 REYKJAVÍK - SÍMI 33950 & 33577

Laðkhella 1 Hafnarfirði

Árættningar á vélverkstæði
Grunnmyndir

TEIKN	DAG	25.7.1990
REIKN	VERK	00010
YFIR	BLAD	1.01
MKV 1:100		

Magín Tug Turvorn