

Samþykkt á fundi bygginga-
nefndar þ. 25/7 1990

BYGGINGAFULLTRÚINN
Í HAFNARFIRÐI

Jón Þórlason

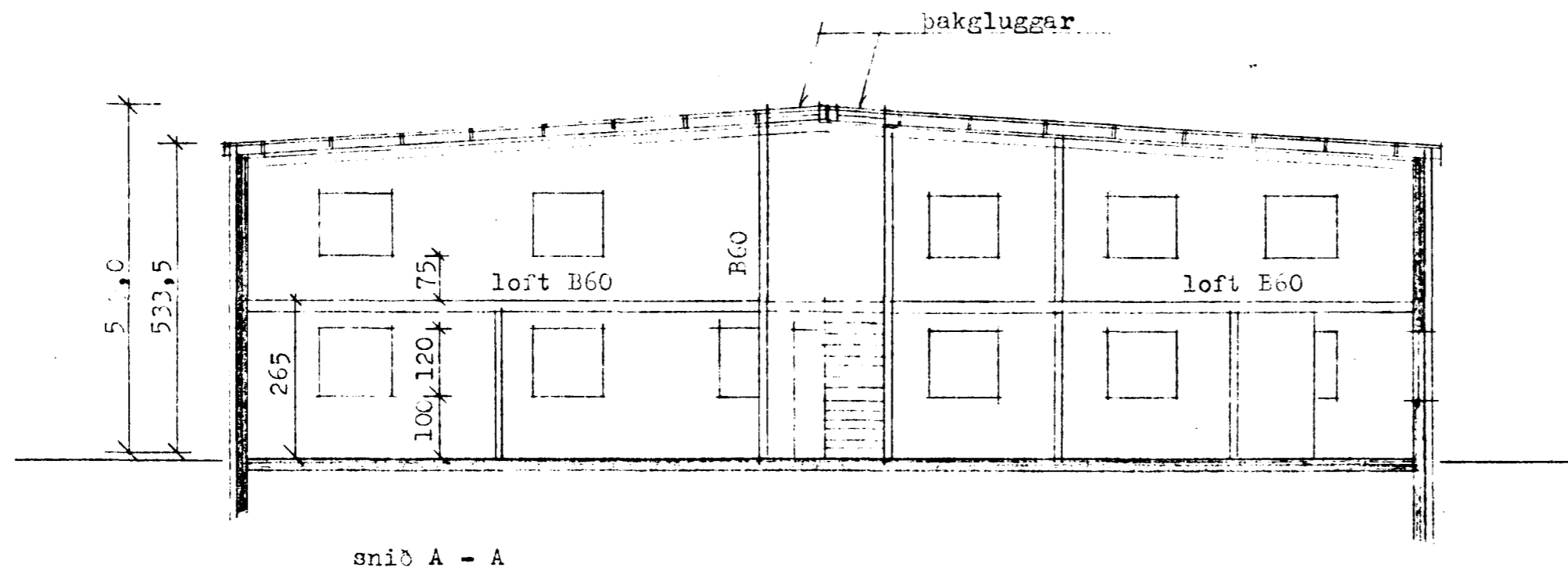

sníð A - A

Skýringar:

Grunnflætur 1. hæðar	-----	410,0 m ²
" 2. " (milliloft)	-	130,7 "
samtals		540,7 m ²

Vegur að vinnusal skal vera B60 og hurðir E60 að ræstingu og stigagangi.
Veggir að stiga skulu vera E60 og hurðir E30

Milliloft skal vera E60

Innlokuð rými séu loftræst samkv. byggingaregluger.

Mál á innveggjum eru grindarmál.

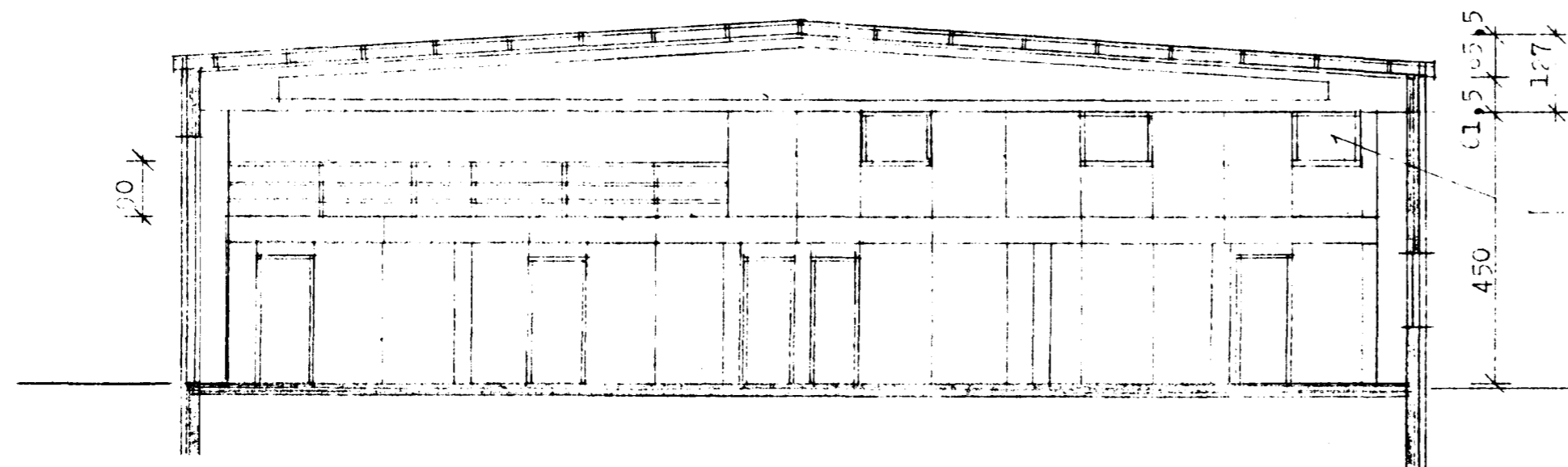

sníð B - B

3 gluggar í 3 stk. gluggum á millilofti
sé 6 mm vírgler.

Brunamálastofnun ríkisins
SAMBYKKT

03 AUG 1990

Sbr. bréf
Theodor Arnason

Theodor Arnason

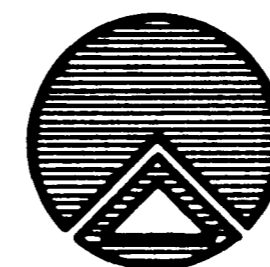

TEIKNISTOFAN RÖDULL

ARMULA 36 - 108 REYKJAVÍK - SÍMI 33950 & 33577

Markhella 1 Hafnarfirði

Innréttingar á vélaverkstæði
sníð

TEIKN:	DAGSÞÁLI 1990
REIKN:	VERK 00010
YFIR:	BLAD 1.2
MKV 1:100	

Magnús Guðmundsson