

Skráningartífa: Hringhella 3 Hafnarfirði				Skrásetjari: Sigurður Þorvarðarson													
Landnúmer: 121818				Kennitala: 141250-4189													
Matshlutanúmer: 03				Útgáfa: 4.01 Dags: 12.01.2003													
Uppskipting og lýsing		Stærðir															
D0	D1	D2	D3	D4	D5	D5M	D6	D7	D8	D9	D10a	D10b	D11	D12	D16	Reiknitala	D17
Lokun	Rými hæð-roð	Notkun texti	Höfuð-flokkun	Eignar-hald	Botnflotur m²	Málflotur m²	Stigar m²	Op m²	Brúðflotur m²	Brúðflotur eh < 1.8	Salarhæð min	Salarhæð max	Brúðflotur rúmmál m³	Nettóflotur m²	Birt flatamál m²	Reiknitala skiptarúmmála	Skiptarúmmál m³
		Matshluti			53,7	0,0	0,0	0,0	53,7	0,0			250,5	44,5	53,7		198,915
		Botn											10,7				
A	01	1. hæð			53,7	0,0	0,0	0,0	53,7	0,0			239,8	44,5	53,7		198,915
	D101	Geymsla	T	0101	53,7				53,7		4,25	4,70	239,8	44,5	53,7	4,47	198,915
Athugasemdir																	
Sameignir sumra																	
Eignarhald																	
	Eignar-hald	Notkun texti	Birt flatamál m²	Skiptarúmmál m³	Séð og sameign m²												
	0101	Geymsla	53,7	198,915	198,915												
	Alls				53,7	198,915	198,915										

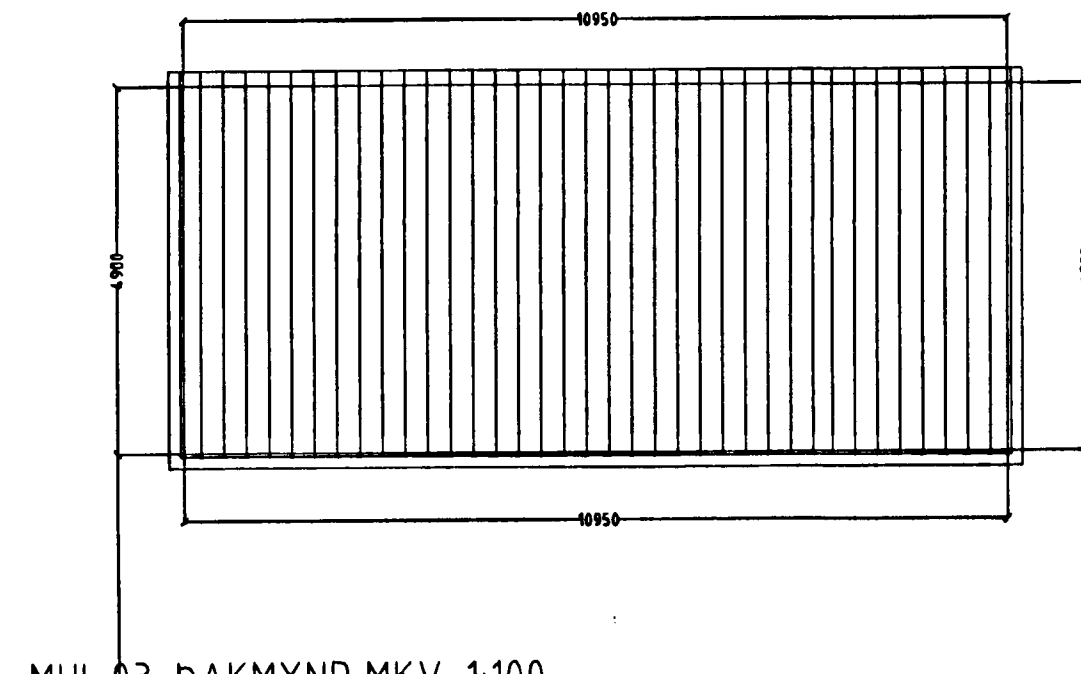

MHL.03. ÞAKMYND MKV. 1:100.

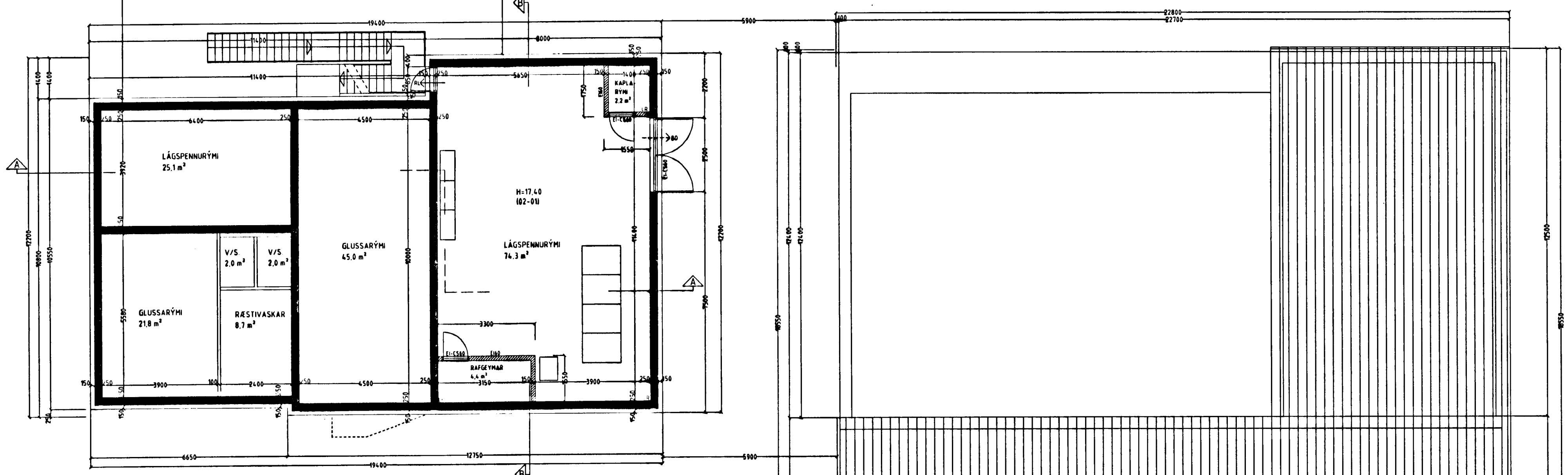

MHL.01. GRUNNMYND MIDRÝMI MKV. 1:100.

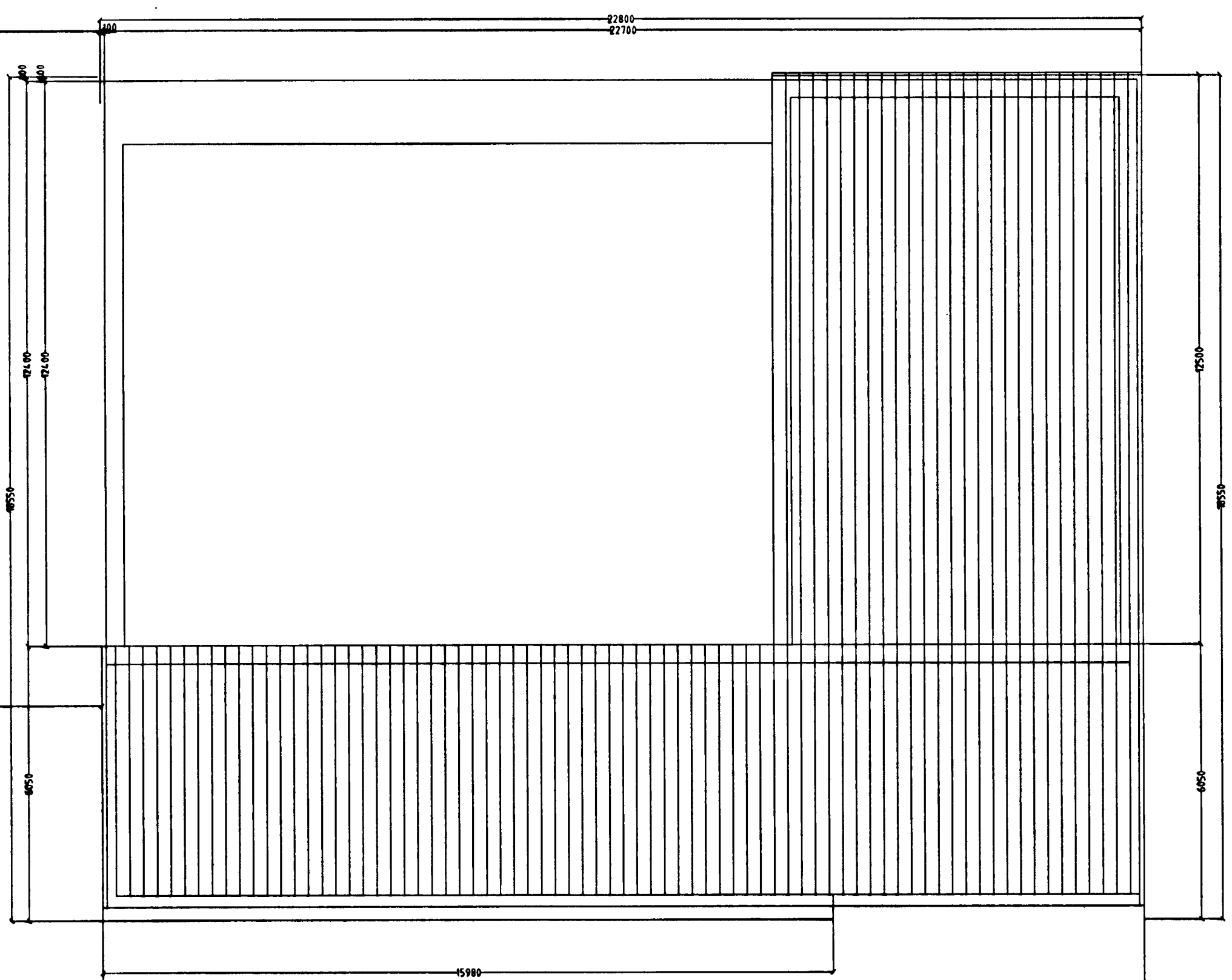

MHL.02. ÞAKMYND MKV. 1:100.

Skráningartífa: Hringhella 3 Hafnarfirði				Skrásetjari: Sigurður Þorvarðarson													
Landnúmer: 121818				Kennitala: 141250-4189													
Matshlutanúmer: 05				Útgáfa: 4.01 Dags: 12.01.2003													
Uppskipting og lýsing		Stærðir															
D0	D1	D2	D3	D4	D5	D5M	D6	D7	D8	D9	D10a	D10b	D11	D12	D16	Reiknitala	D17
Lokun	Rými hæð-roð	Notkun texti	Höfuð-flokkun	Eignar-hald	Botnflotur m²	Málflotur m²	Stigar m²	Op m²	Brúðflotur m²	Brúðflotur eh < 1.8	Salarhæð min	Salarhæð max	Brúðflotur rúmmál m³	Nettóflotur m²	Birt flatamál m²	Reiknitala skiptarúmmála	Skiptarúmmál m³
		Matshluti			180,0	0,0	0,0	0,0	120,0	0,0			516,0	106,0	120,0		436,000
		Botn											12,0				
A	01	1. hæð			60,0	0,0	0,0	0,0	60,0	0,0			240,0	53,0	60,0		212,000
	D101	Iðnaður	N	0101	60,0				60,0		4,00	4,00	240,0	53,0	60,0	4,00	212,000
A	02	2. hæð			60,0	0,0	0,0	0,0	60,0	0,0			240,0	53,0	60,0		212,000
	D201	Iðnaður	N	0101	60,0				60,0		4,00	4,00	240,0	53,0	60,0	4,00	212,000
C	0202	Svallir	S	0101	12,0				12,0						1,00	12,000	
A	03	Þak			60,0	0,0	0,0	0,0	0,0	0,0			24,0	0,0	0,0		24,0
	D301	Þakrymi	V	0101	60,0						0,28	0,52	24,0				24,0
Athugasemdir																	
Sameignir sumra																	
Eignarhald																	
	Eignar-hald	Notkun texti	Birt flatamál m²	Skiptarúmmál m³	Séð og sameign m²												
	0101	Iðnaður	120,0	436,000	436,000												
	Alls				120,0	436,000	436,000										

HRINGHELLA 3 HAFNARFIRDI.

Sigurður Þorvarðarson byggingafræðingur bfi.  
Teiknistofan Strandgötu 11 220 Hafnarfirði.  
Sími: 5651510 Netfang: teiknistofan@simnet.is  
STH teiknistofan ehf. kt. 510298-2769 Kf. aðalhönnuðar: 141250-4189.

Skýringar	Aðaluppdráttur (MHL 01 02 og 03)
Teikning	Grunnmynd miðrými og skráningaflotur
Mælikvæði	1:100
Dagsetning	12 janúar 2003
Undirskrift:	3/3 03 STH
Blað nr.	2 af 8
Breytt	