

HRINGHELLA 3 HAFNARFIRÐI, IÐNAÐUR, DÆLUHÚS OG GEYMSLA. (MHL. 01. 02 og 03).

Samþykkt þann
28 MARS 2003
Byggingafulltrúinn í Hafnarfirði
Egill Hjálmarsson

Skráningartafa: Hringhella 3 Hafnarfirði		Skrásetjari: Sigurður Þorvarðarson															
Landnúmer: 121818		Kennitala: 141250-4189															
Matshlutunúmer: 04		Útgáfa: 4 01															
		Dags.: 12.01.2003.															
Uppskipting og lýsing																	
D0	D1	D2	D3	D4	D5	D6	D7	D8	D9	D10a	D10b	D11	D12	D16	D17		
Lökun	Rými hæð-roð	Nökun texti	Höfu-flokkun	Eignar-hald	Bolnflotur m ²	DSM Mílflofur m ²	Slagar m ²	Op m ²	Brúðrotur m ²	Brúðrotur eh < 1,8	Særnahé min	Særnahé max	Brúðrotur rúmmál m ³	Nettíflotur m ²	Birt flaharmál m ²	Reiknitala skiptarúmmáls	Skipta-rúmmál m ³
					369,9	0,0	0,0	0,0	369,9	0,0			392,0	0,0	369,9		0,000
													22,1				
A	01	1. hæð			369,9	0,0	0,0	0,0	369,9	0,0			369,9	0,0	369,9		0,000
	D101	Málmötari	N	0101	369,9				369,9		1,00	1,00	369,9		369,9	1,00	0,000
Athugasemdir																	
Sameignir summa																	
Eignarhald																	
		Nökun texti	Birt flaharmál m ²	Skiptarúmmál m ³	Sérgign m ²	Sérgign og sameign m ²											
	0101	Málmötari	369,9	0,000	0,000												
		Alls	369,9	0,000	0,000												

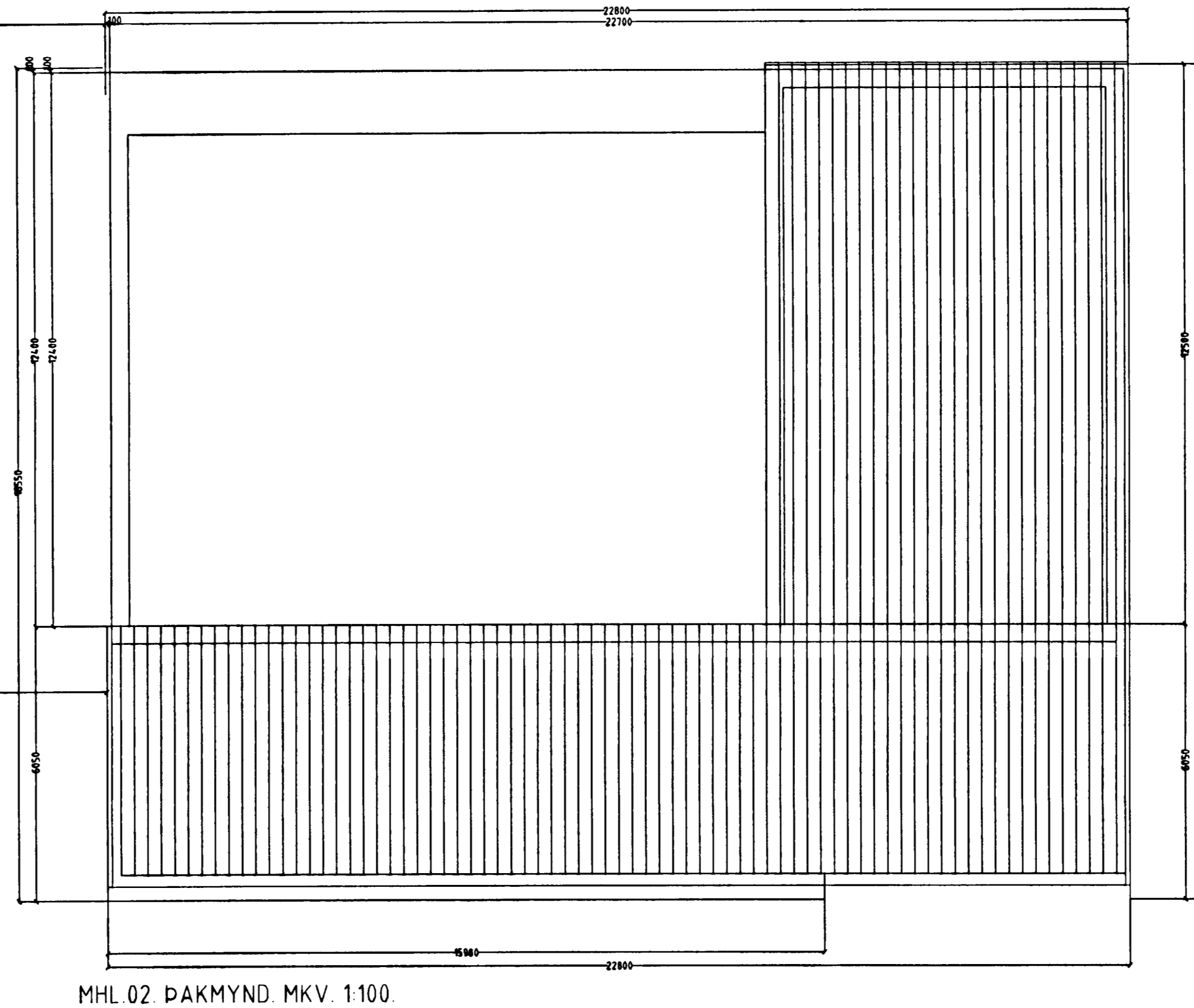
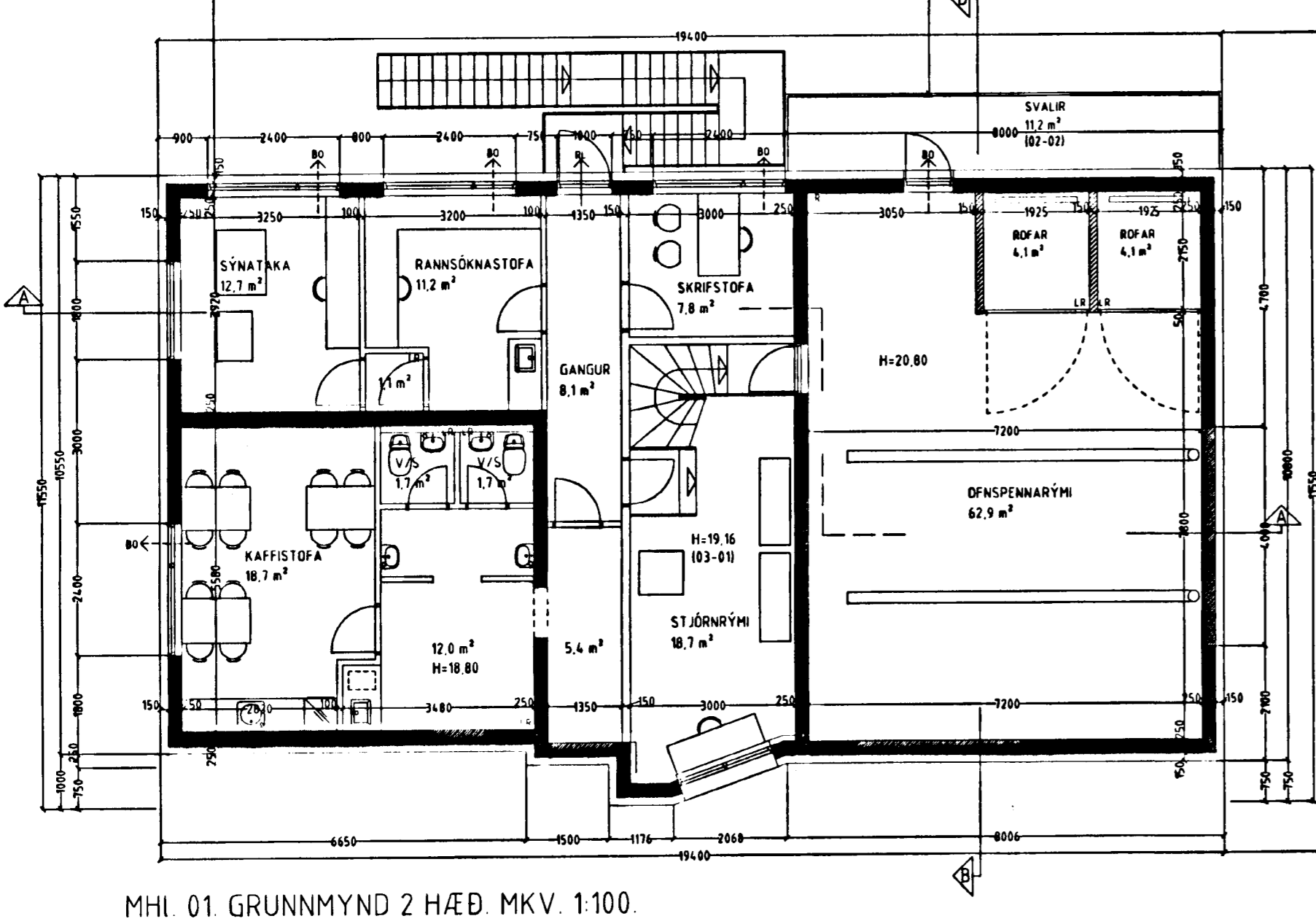
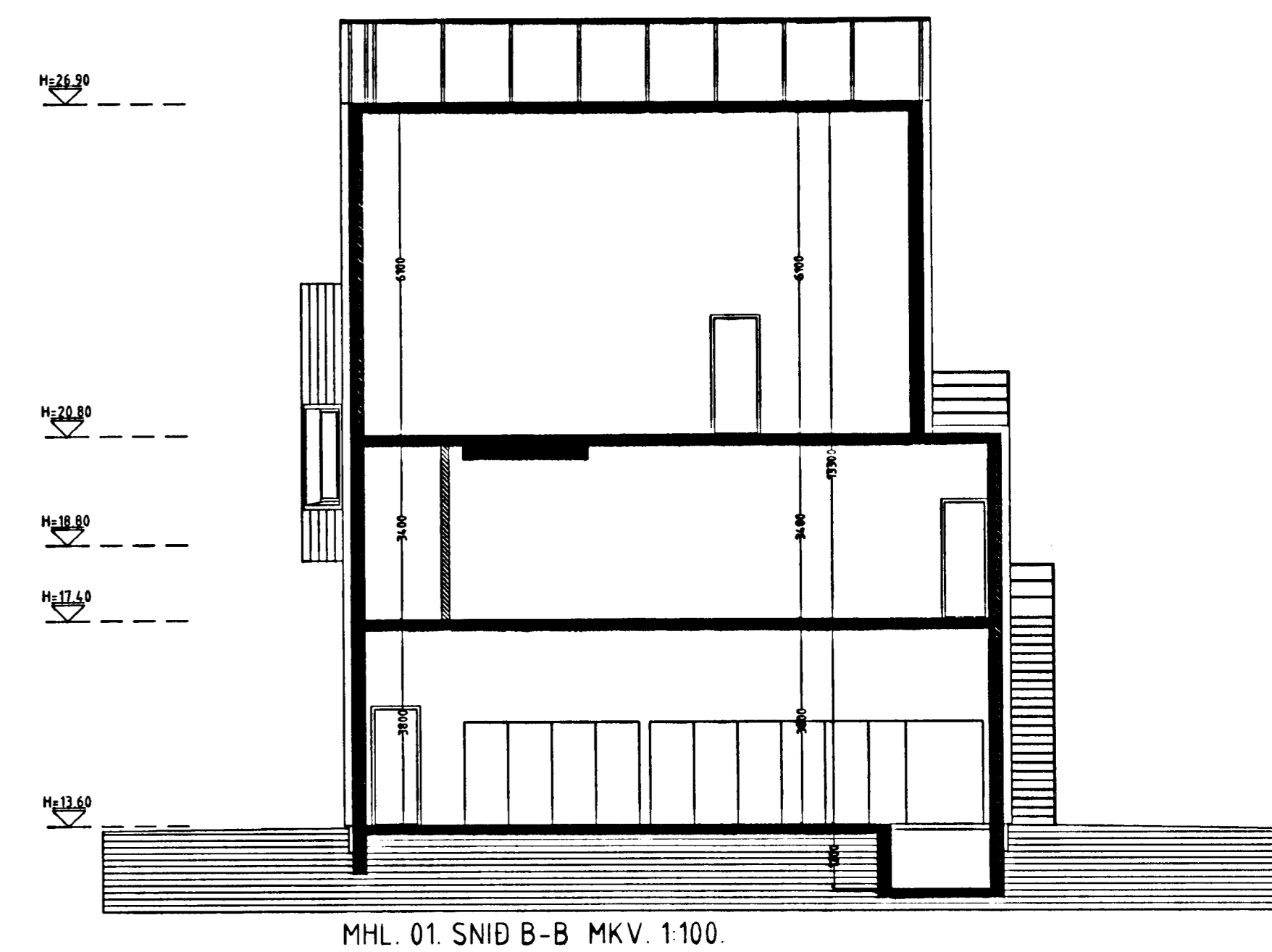
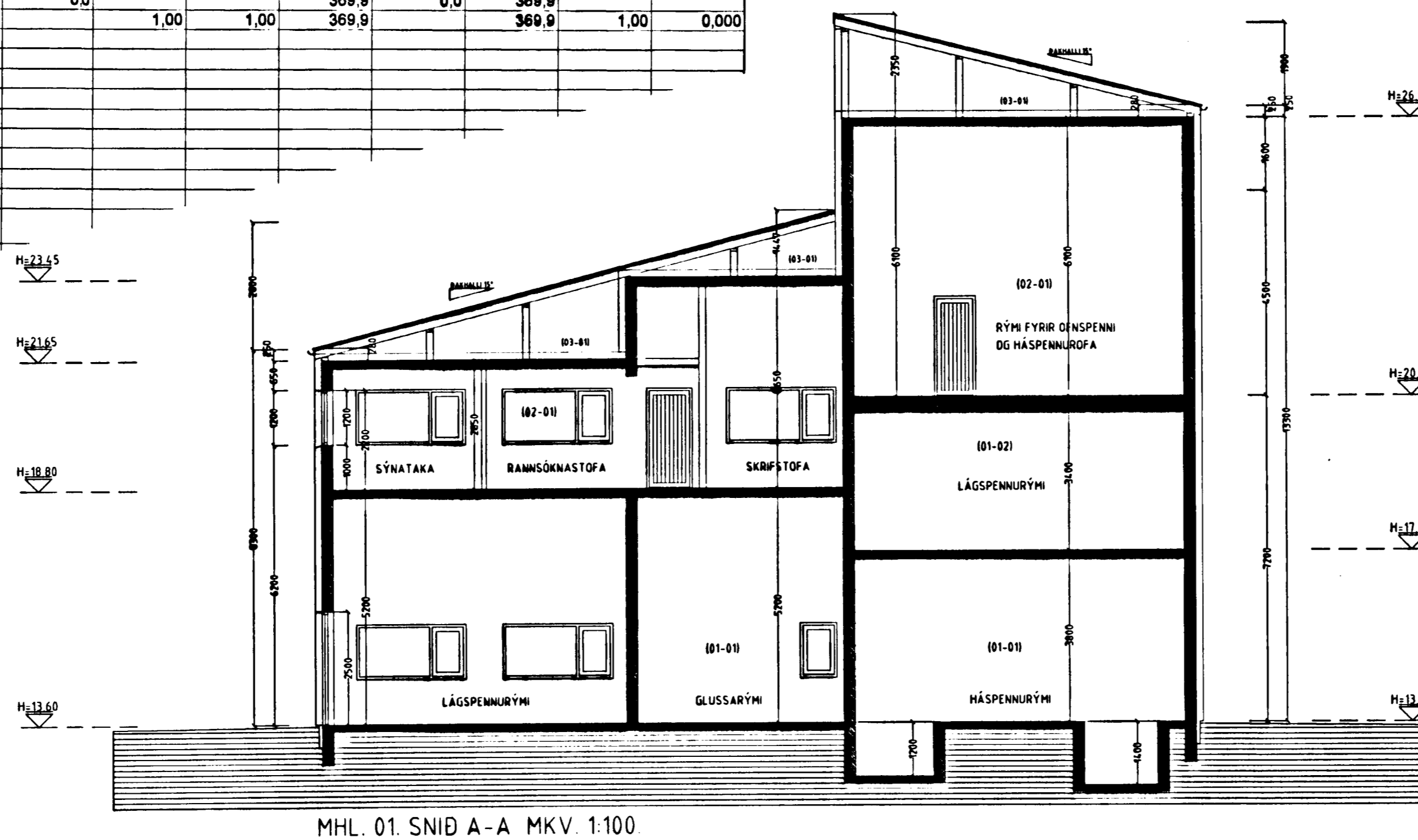
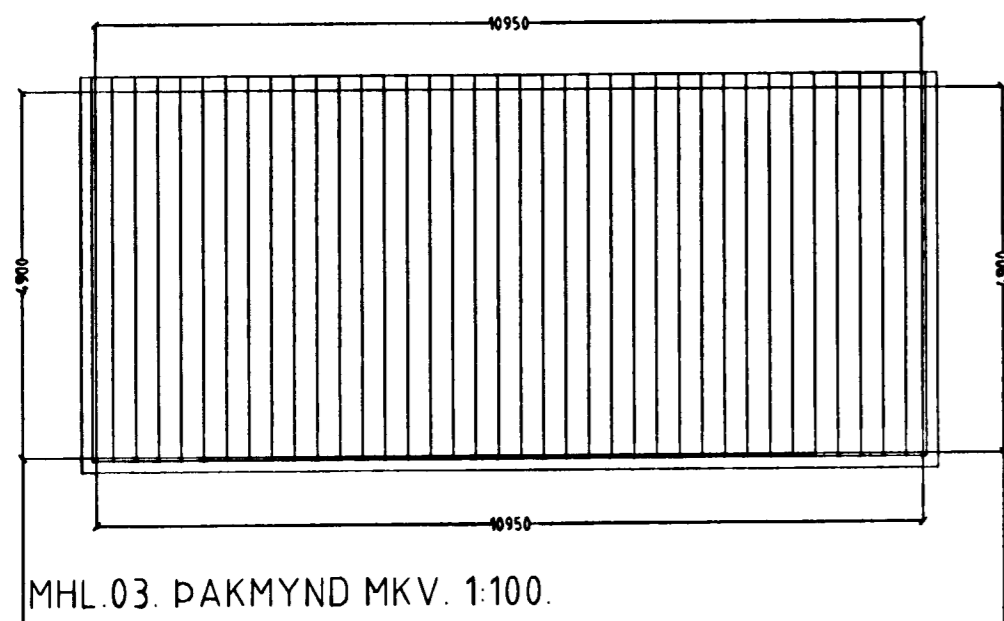

HRINGHELLA 3 HAFNARFIRÐI.	
Sigurður Þorvarðarson byggingafræðingur bfi. Teiknistofan Strandgotu 11 220 Hafnarfirði. Sími: 5651510 Netfang: teiknistofan@simnet.is STH teiknistofan ehf. kt. 510298-2769 Kt aðalhönnuðar: 141250-4189	
Skýringar:	Aðaluppdráttur (MHL. 01. 02 og 03)
Teikning:	Grunnmynd 3 hæð og sniðmyndir
Málkvarði:	1:100
Dagsetning:	12 janúar 2003
Undirskrift:	<i>3/3 03 Sjaþ</i>
Blað nr.:	3 af 8
Breytt:	