

MHL. 06. GRUNNMYND 1 HÆÐ MKV. 1:100.

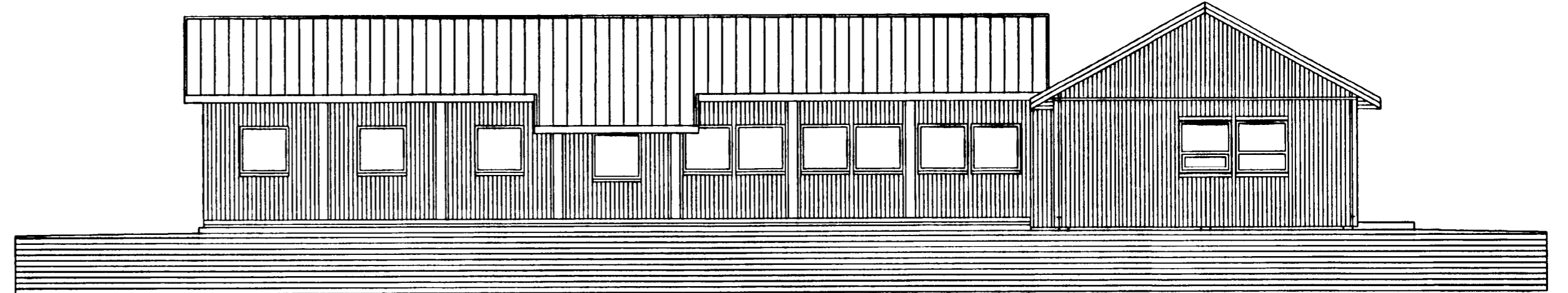

MHL. 06. ÚTLIT SUDUR MKV. 1:100.

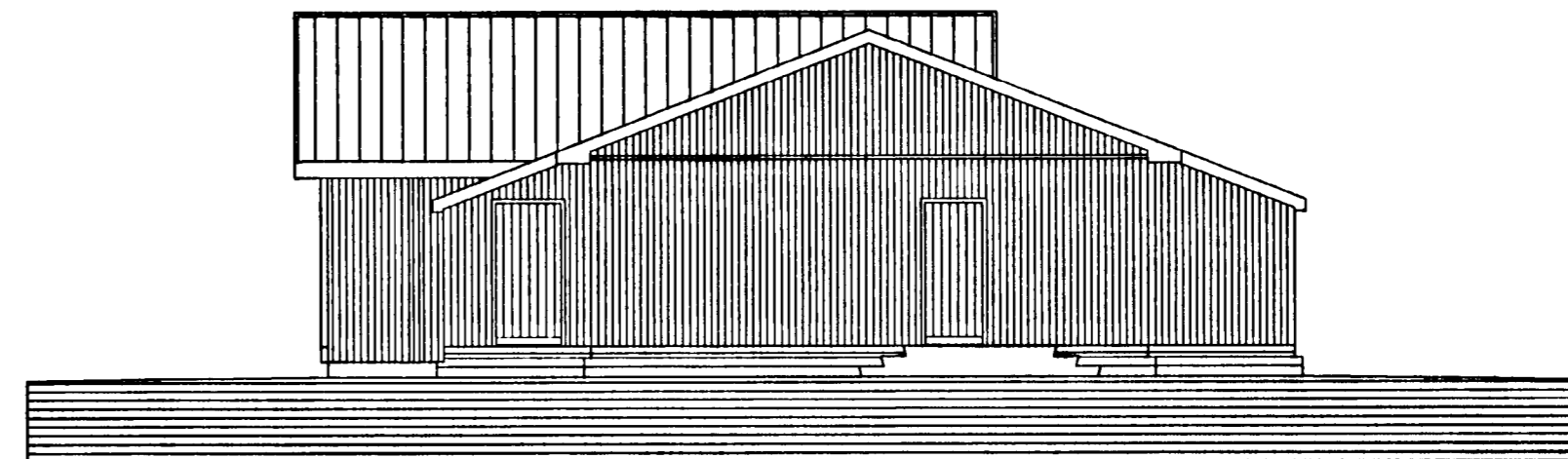

MHL. 06. ÚTLIT VESTUR MKV. 1:100.

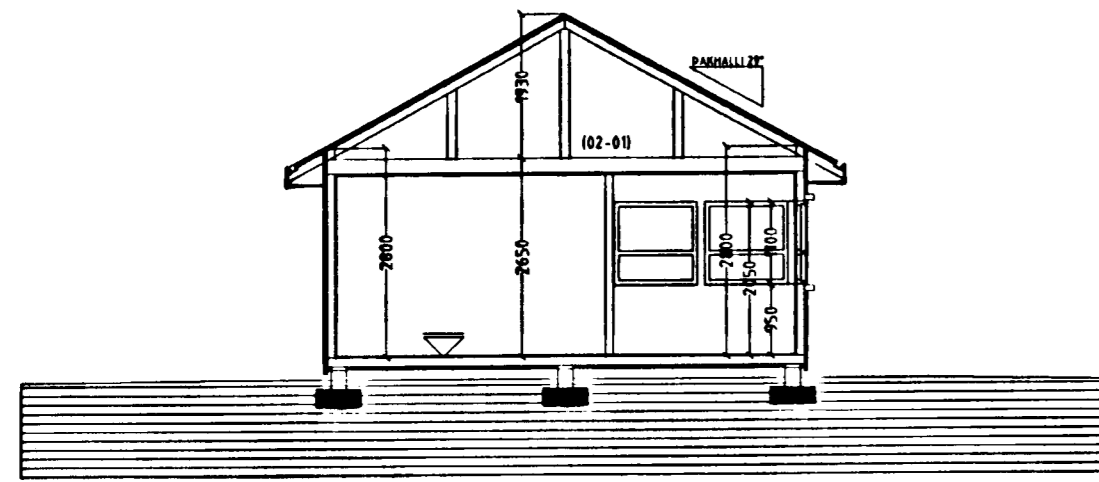

MHL. 06. SNID A-A MKV. 1:100.

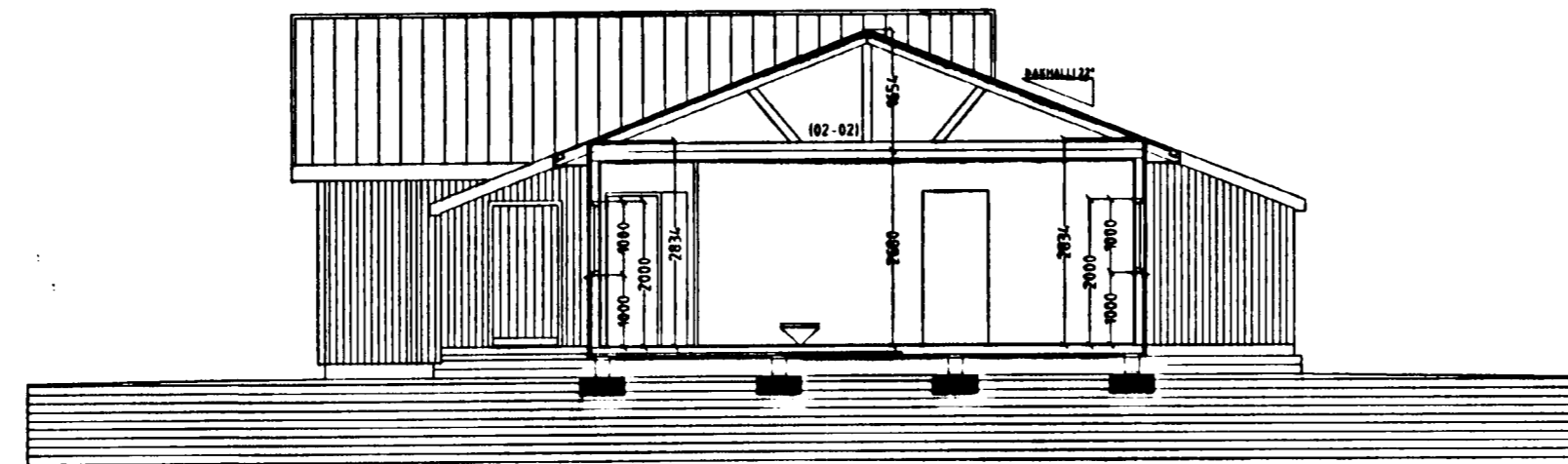

MHL. 06. SNID B-B MKV. 1:100.

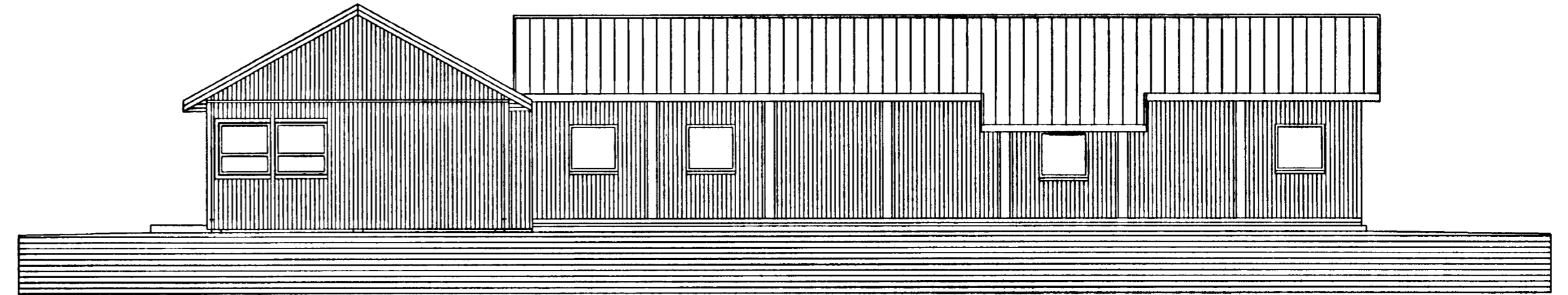

MHL. 06. ÚTLIT NORÐUR MKV. 1:100.

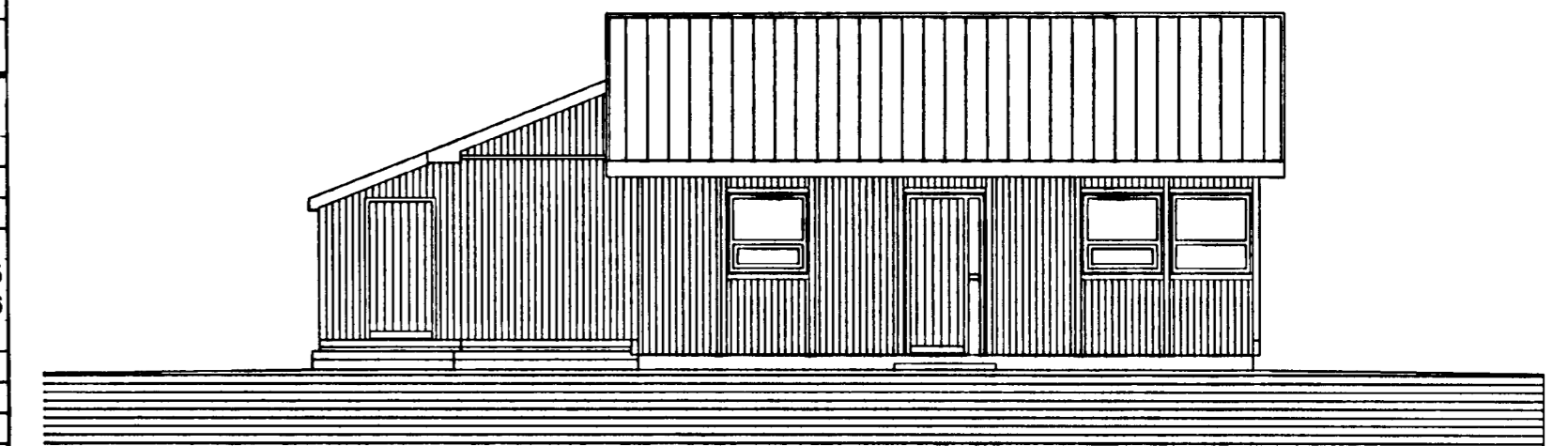

MHL. 06. ÚTLIT AUSTUR MKV. 1:100.

Skýringar vegna eldvarna:

- B0 Táknar björgunarp, sækir reglugerð um brunavarnir og brunamáli
- Táknar rjmgartíð, sækir reglugerð um brunavarnir og brunamáli
- ⊗ Reykskynjari, stadseljust sankir teikningu

Í gluggum er tvefjöldi K-enangrunargler 112 mm loftþéi í fóstum gluggum en 9mm loftþéi í opnanlegum gluggafogum og hurðum
U-gíðir ívarn/ki enstakra byggingahúta skulu vera í samræmi við upptalningu hér að neðan

Þak	Ti=18°C U-gíðir 0.2
Útveggur	Ti=18°C U-gíðir 0.4
Léttur útveggur enangrabur í grind	Ti=18°C U-gíðir 0.3
Gluggar íkarnar gler vegd meðallari K-gler	Ti=18°C U-gíðir 2.0
Hurðir	Ti=18°C U-gíðir 3.0
Gólf í fyllingu og að þoppflutuburjóm	Ti=18°C U-gíðir 0.3
Gólf að útlöft	Ti=18°C U-gíðir 0.2
Útveggur, vegd meðallari lveggflötur, gluggar og hurðir	Ti=18°C U-gíðir 0.85

Að öðru leyti skal mála við að sönnunartölur enstakra byggingahúta skulu í samræmi við ÍST EN ISO 6946 1996

Afgreiðsla MHL.06.

Verkefni felst í því að teikna upp hús sem standa við Hringhella 3 Hafnarfirði.
Ekkí eru gerðar neinar breytingar á innra eða ytra fyrirkomulagi húsanu.
Húsið er timburhúsið á stálmálsgálfum aðskilið með timburverðum veggum og járnverðum þaki.
Teikning er byggð á eldri teikningum og uppmalningu á staðnum.
Húsið er rauntekið af Sigurði Þorvörðarson byggingafræðingur bfi. í janúar 2003.

Skráningartafla: Hringhella 3 Hafnarfirði.		Skrásetjari: Sigurður Þorvörðarson															
Landnúmer:	121818	Kennitala:	141250-4189														
Matshutanúmer:	06	Útgáfa:	4.01														
		Dags:	12.01.2003														
Uppskipting og lýsing		Stærðir															
D0	D1	D2	D3	D4	D5	D5M	D6	D7	D8	D9	D10a	D10b	D11	D12	D16	D17	
Lökun	Rými	Nokun	Höfuðflokun	Eignarhald	Bolntölur	Málutölur	Stigar	Op	Brúttótölur	Brúttótölur sh < 1.8	Salarhæð min	Salarhæð max	Brúttó rúmmál m³	Nettótölur m²	Birt flaharmál m²	Netflata skiptarúmmáls	Búskiparúmmál m³
Matshúti					392,9	0,0	0,0	0,0	202,2	0,0			727,2	180,7	202,2		454,231
Botn													40,4				
	01	1. hæð			202,2	0,0	0,0	0,0	202,2	0,0			507,2	180,7	202,2		
A	D101	Afgreiðsla			57,3				57,3		2,65	2,65	150,8	51,1	57,3	2,85	135,415
A	D102	Starismenn			144,9				144,9		2,05	2,68	356,4	129,6	144,9	2,46	318,816
	02	Þak			190,7	0,0	0,0	0,0	0,0	0,0			179,6	0,0	0,0		
A	D201	Þakrymi			56,9						0,15	1,93	59,1				
A	D202	Þakrymi			133,8						0,15	1,65	120,5				
Athugasemdir																	
Sameignir sumra																	
Eignarhald																	
	Eignarhald	Nöfnun	Birt flaharmál	Bæign m²	Bæign m²												
	D101	Afgreiðsla	57,3	135,415	135,415												
	D102	Starismenn	144,9	318,816	318,816												
	Alls		202,2	454,231	454,231												

HRINGHELLA 3 HAFNARFIRÐI.

Sigurður Þorvörðarson byggingafræðingur bfi.
Teiknistofan Strandgötu 11 220 Hafnarfirði.
Sími: 5651510 Netfang: teiknistofan@simnet.is
STH teiknistofan ehf. kt. 510298-2769 Kf. aðalhonuðar: 141250-4189

Skýringar	Aðaluppdráttur. (MHL.06)
Teikning	Grunnmynd, útlit, smíðmyndir, byggingalýsing og skráningartafla
Málkvarði	1:100. Dagsetning 12 janúar 2003
Undirskrift	3/3 03 Sjg/l
Blað nr.	6 af 8
Breytt	