

Sneiðing A - A. 1:100

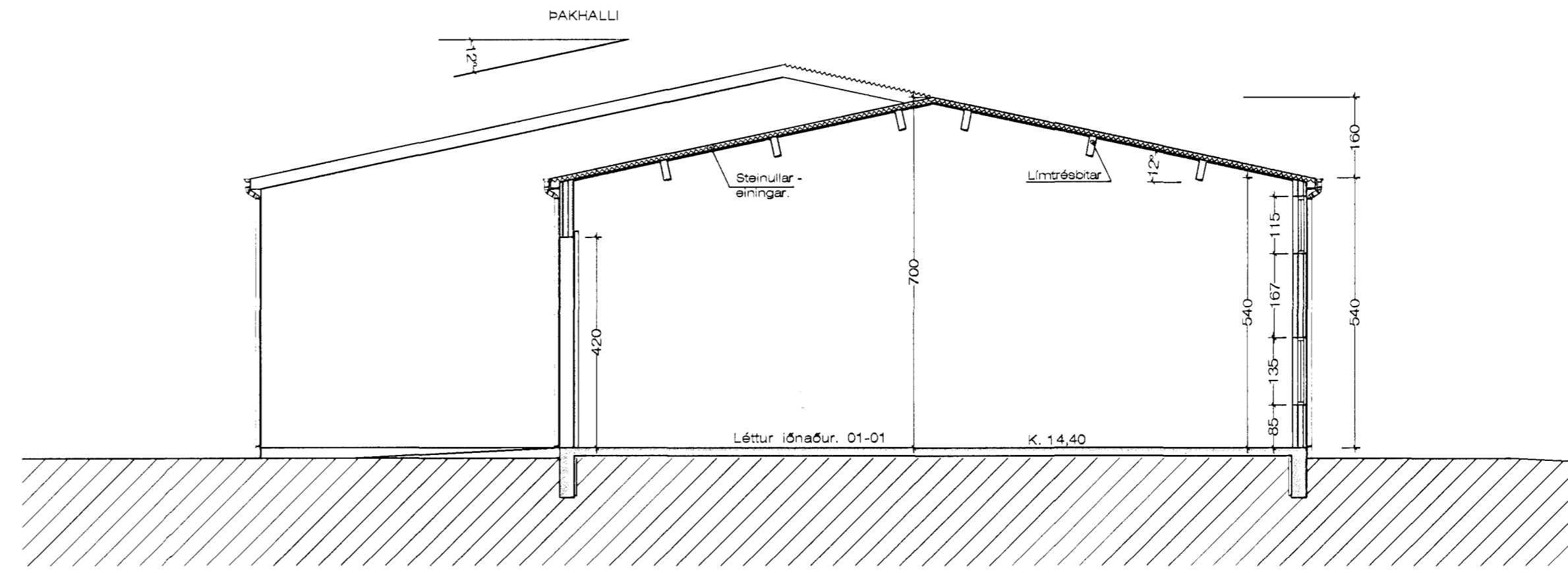

Sneiðing B - B. 1:100

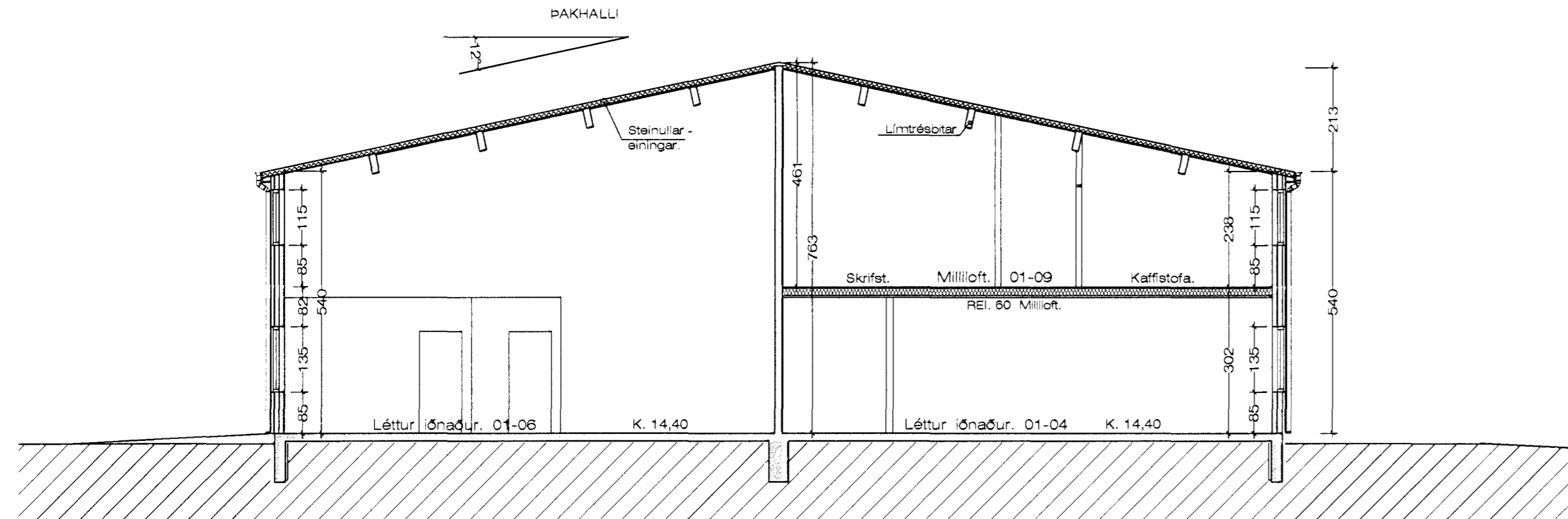

Sneiðing C - C. 1:100

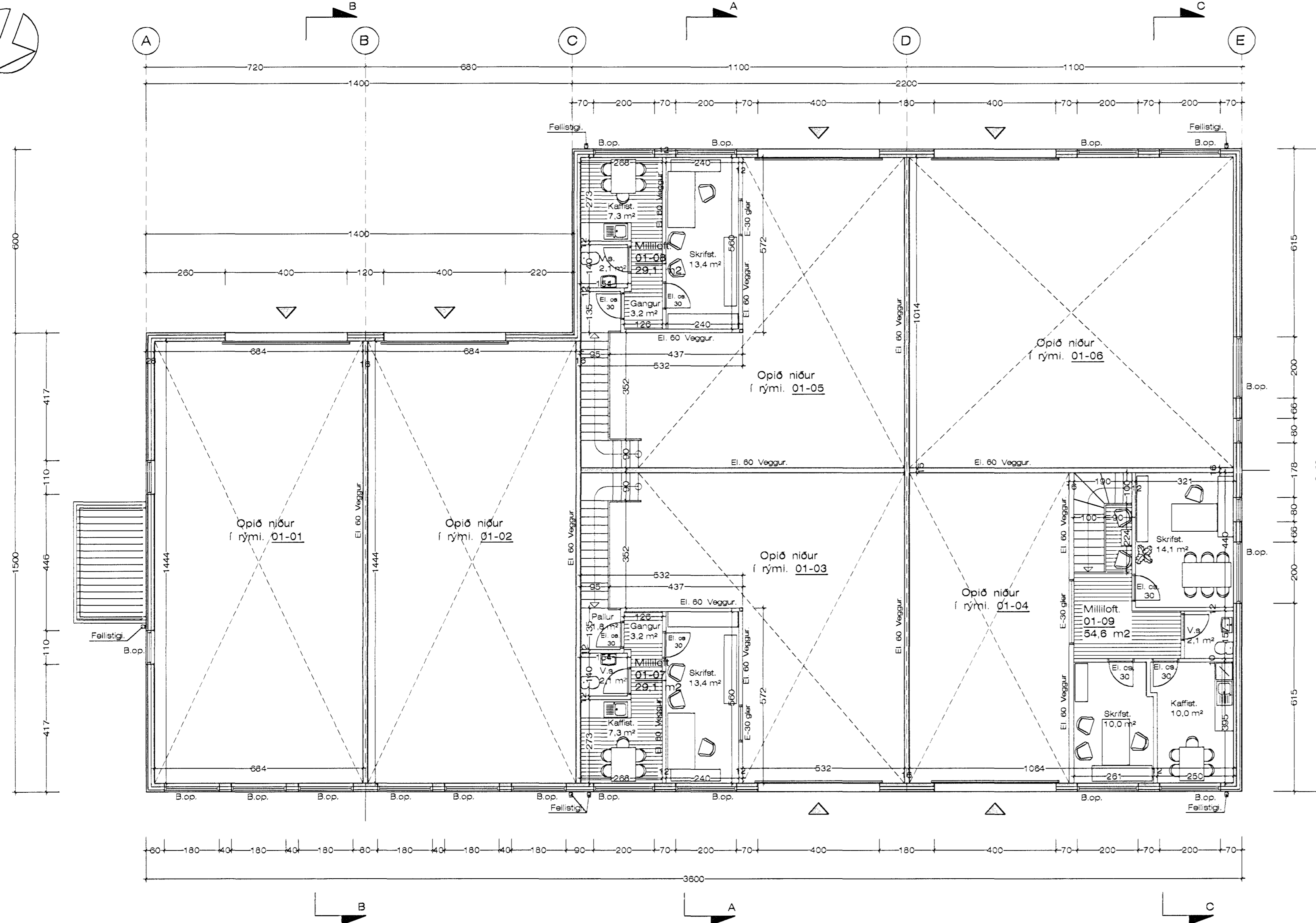
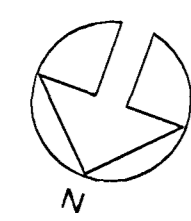

Grundmynd 2. hæð, milliloft. 1:100

BYGGINGARLÝSING:

SÖKKLAR:
 Sökkjar eru steinsteyptir á fyllingu, sjá teikn. verkfræðings.
 Einangra skal niður á sökkulveggi 50 cm að innanverðu með 75 mm frauðplasti.

BOTNPLATA:
 Botnplata er steinsteypt ofan á þjappaða fyllingu, sjá teikn. verkfræðings. Plöturnar verða vélþúsáðar.

ÚTVEGGIR:
 Veggir hússins eru úr forsteyptum samlokueiningum sem eru byggðar úr 110 mm steyptr burðareining, 100 mm frauðplast, einangrun og 70 mm steyptr kápa með yfirborð úr marmarasalla.

ÞAK:
 Þak á skemmu er byggt upp með límrésásum, sem klæddir eru með stál - steiullareiningum, í heillum lengdum.

INNVEGGIR:
 Allir innveggir hússins eru Ei. 60 skiveggir. Veggirnir eru byggðir upp með stálstöðum og klæddir með tvöfaltri gífsklæðningu.

KLÆÐNING:
 Allar klæðningar skulu vera í flokki 1

GLUGGAR:
 Glugga skal smíða úr B-gagnfúavörðu timbri. Gler skal vera tvöfalt k-gler.

EINANGRUNARGILDI:

Botnplata	0.3 WM2K.
Steyptir veggir	0.4 WM2K.
Gluggar	2.0 WM2K.
Hurðir	3.0 WM2K.
Þak á starfsmannaaðstöðu.	0.2 WM2K.
Þak á skemmu	0.3 WM2K.

Húsið skal að öllu leyti byggt í samræmi við gildandi reglugerðir.
 Loftræsa skal öll gluggalaus rými.
 Reykskjnjurum, neyðariýsingu, útljósnum og handsökkvitækjum skal komið fyrir í byggingunni.

Breytt. 22 - 7. - 2011.
 Bætt inn á teikningar milliloftum í eftirfarandi rými. 01-04, Reyndarteikningar.

Hringhella 8 Hafnarfirði. Grunnm. - sneiðing.

VERK. NR. 307
 TEIKN. NR. 03
 DAGS. 10. 11. 2008 MÁL. 1:100
 BREYTT.

JÓN GUÐMUNDSSON ARKITEKT
 VINNUSTOFA SUÐURLANDSBRAUT 16 REYKJAVÍK
 Sími 552 5055