

GRUNNMYND 2. HÆÐ 1:100

BRUNNATÆKUPLEGAR SKÝRINGAR.

Þ KS. = REYKSKUDJAFI.
 HÆGT ER AÐ REYKRÆSTA RÝMIÐ GEBULIM KEYRSLU-HUTÆRVALI
 SEM ERU. 2360 cm HÁAR.

SKÝRINGAR:

Húsið er byggt upp sem hefðbundin steisteypt hús, steyp á staðnum.
 Útveggir þúsaðir að utan með lítaðri marmarapússningu.
 Þakið er horið uppi með limtrégrind, og þarofaná, þakeiningar frá Yleiningu,
 eða sambærilegar einingar.
 U-gildi hússins eru eftirfarandi Þak = 0,3 Útveggir = 0,4 Gluggar = 3,0
 Gólf á fyllingu = 0,4
 Húsið skal byggt í samræmi við núgildandi byggingareglugerðir.

Öll gluggalaus rými skal loftfresta.

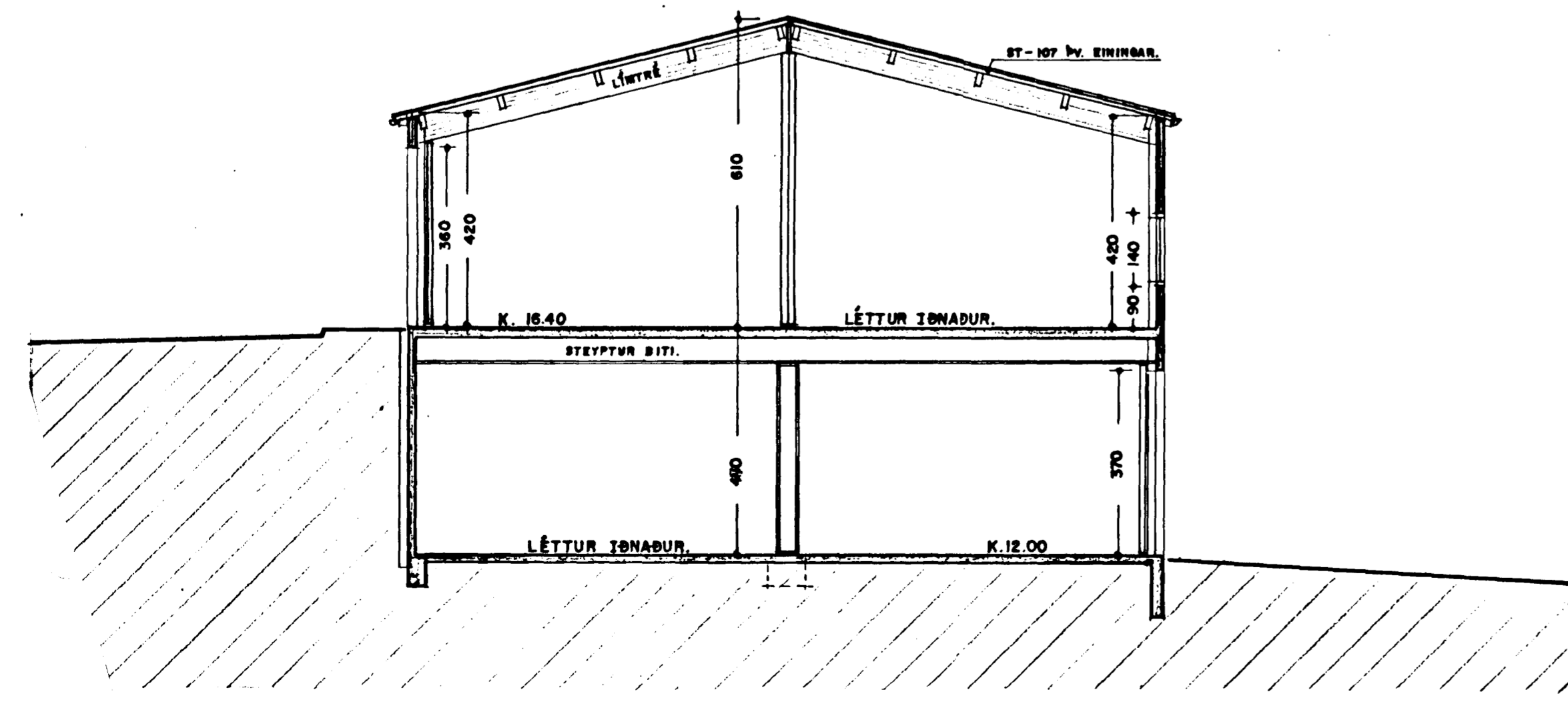

SNEIÐING. A - A 1:100