

GRUNNMYND 2. HÆÐ 1:100

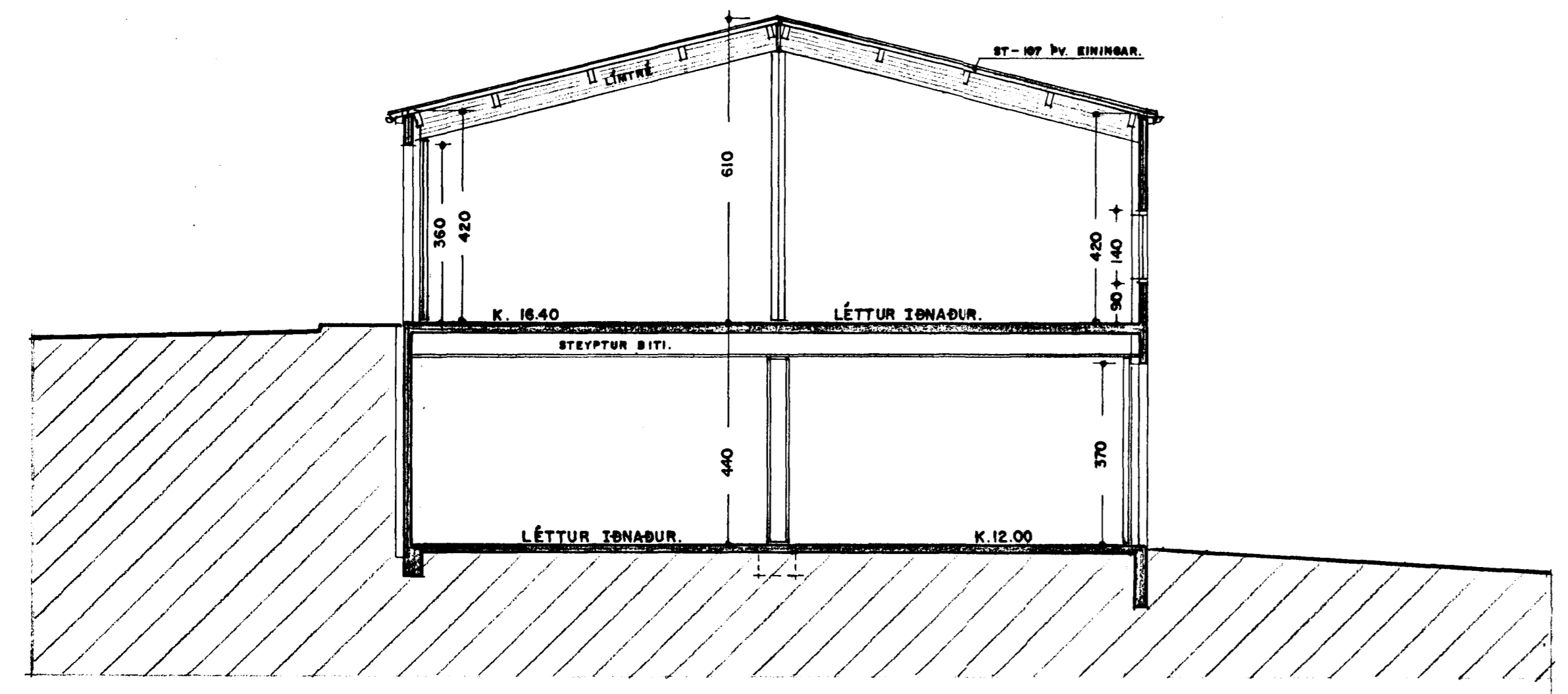

SNEIÐING. A - A 1:100

SKÝRINGAR:

Húsið er byggt upp sem hefðbundið steisteipt húsið, steipt á staðnum. Útveggir þússaðir að utan með lítaðri marmarapússingu. Þakið er borið uppi með limtrégrind, og þarofaná, þakeiningar frá Yleiningu, eða sambærilegar einingar. U-gildi hússins eru eftirfarandi. Þak = 0,3 Útveggir = 0,4 Gluggar = 3,0 Gólf & fylling = 0,4 Húsið skal byggt í samræmi við núgildandi byggingareglugerðir.

Öll gúgglaus rými skal loftresta.

SÓTT VERÐUR SÉRSTAKLEGA UM ENDANLEGA NÝTINGU SÉRHYVERS RÝMIS.

BREYTT STOBVEGG MILJÚMISA
8.-8.-2000
BREYTT LÓÐARNÖRKUM. 30.-3.-2000