

Samþykkt á fundi bygginga-  
nefndar þ. 11. 18. 1988

BYGGINGAFULLTRÚINN  
Í HAFNARFIRDI

*[Signature]*

Áskilið er samþykki  
Brunamálastofnunar ríkisins

Áskilið er samþykki  
Deildarstjóra HAFNARFIRDI



A-A

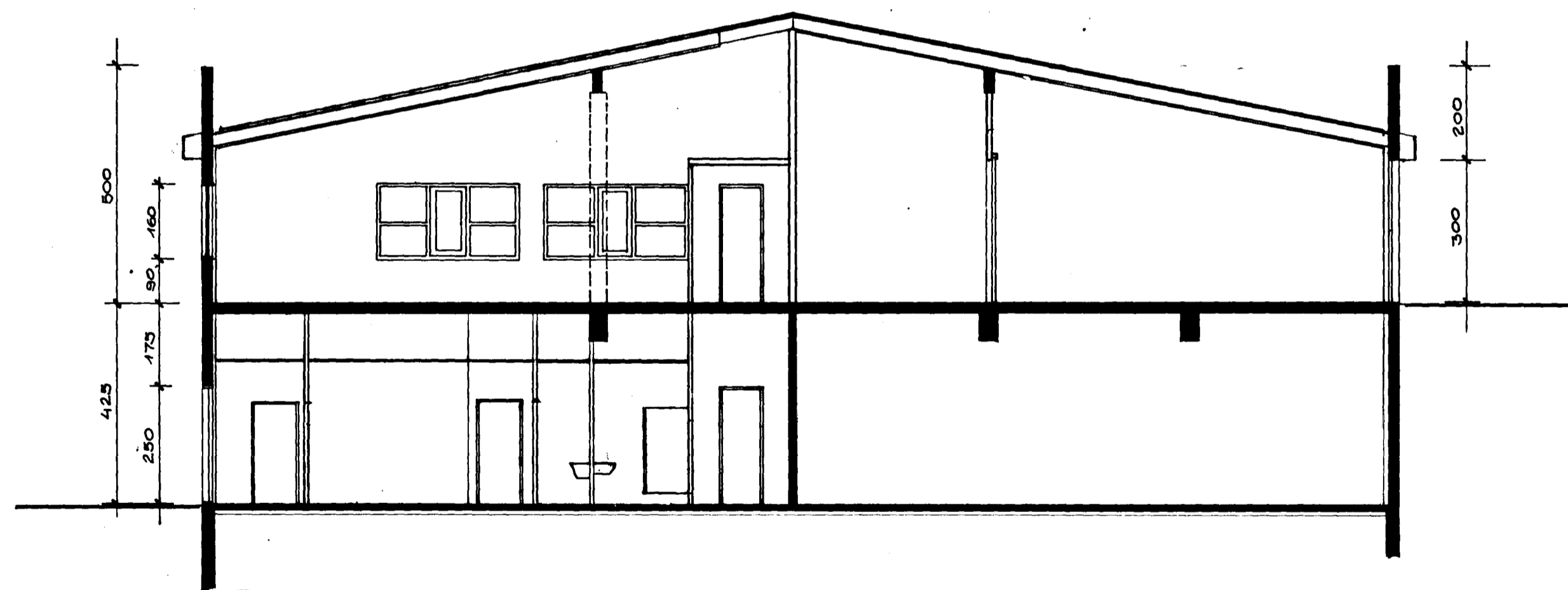

B-B

HÚSIÐ ER BYGGT ÚR STEINSTEYPU  
BURÐAEVIRKI PAKS ÚR TIMBRI  
PAKKLEÐNING ÚR ÞÁRUÐU PAKSTÁLI  
ÖLL OPNALEG FÖG ERU NEYÐARLÖTGAUGAR

FLATARMÁL 1. HÆÐAR : 625,0 M<sup>2</sup>  
FLATARMÁL 2. HÆÐAR : 625,0 M<sup>2</sup>  
FLATARMÁL 3. HÆÐAR : 38,5 M<sup>2</sup>  
BRÚTÓFLATARMÁL : 1288,5 M<sup>2</sup>  
BRÚTDRÜMMÁL : 5656 M<sup>3</sup>  
FLATARMÁL LÖÐAR : 2.337 M<sup>2</sup>  
NÝTINGARHLUTFALL : 0,55

## HVALEYRARBRAUT 33

SNEIÐINGAR 1:100

DAGSETN. 04. 08. 1988 TEIKN. 03

TRAUÐI S. HARRARSON ARKITEKT  
LEKJARGÖTU 11, HAFNARFIRDI S. 65 1064  
RÓBERT PÉTURSSON ARKITEKT  
FREYJUGÖTU 43, REYKJAVÍK S. 1 33 43  
*Trauði S. Harrarson Robert Pétursson*