

Sambærni á fundi bygginga-
nefndar þ. 19. 11. 1969
BYGGINGARFRÓÐUNN
HAFNARFIRÐI
E. Sigurðsson

Skila verður grunnriðin.

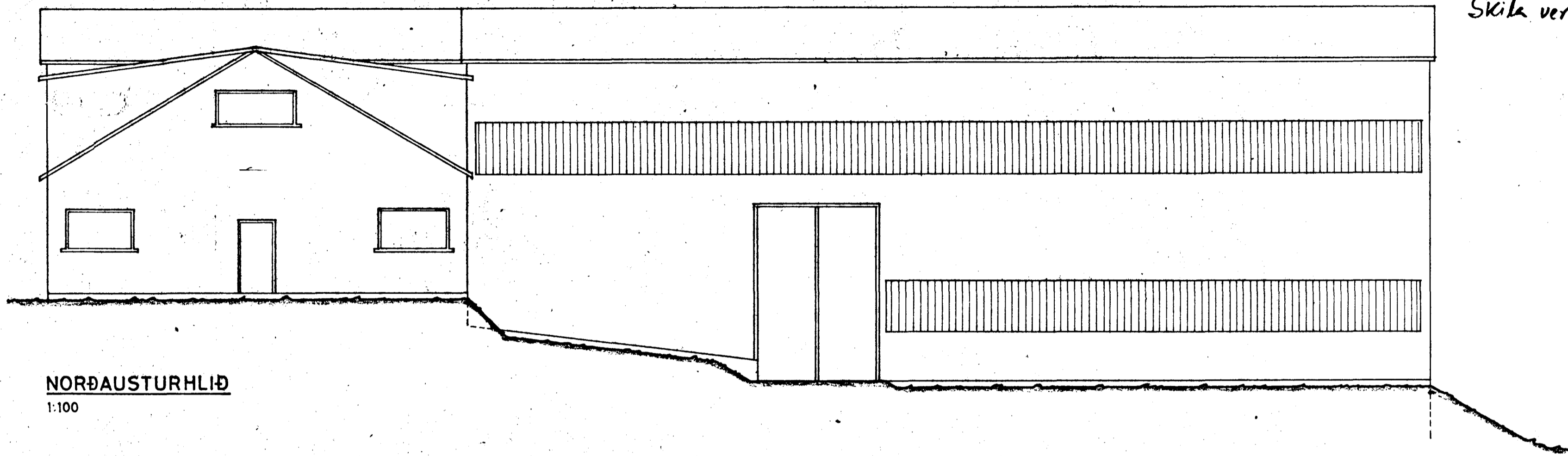

NORÐAUSTURHLIÐ
1:100

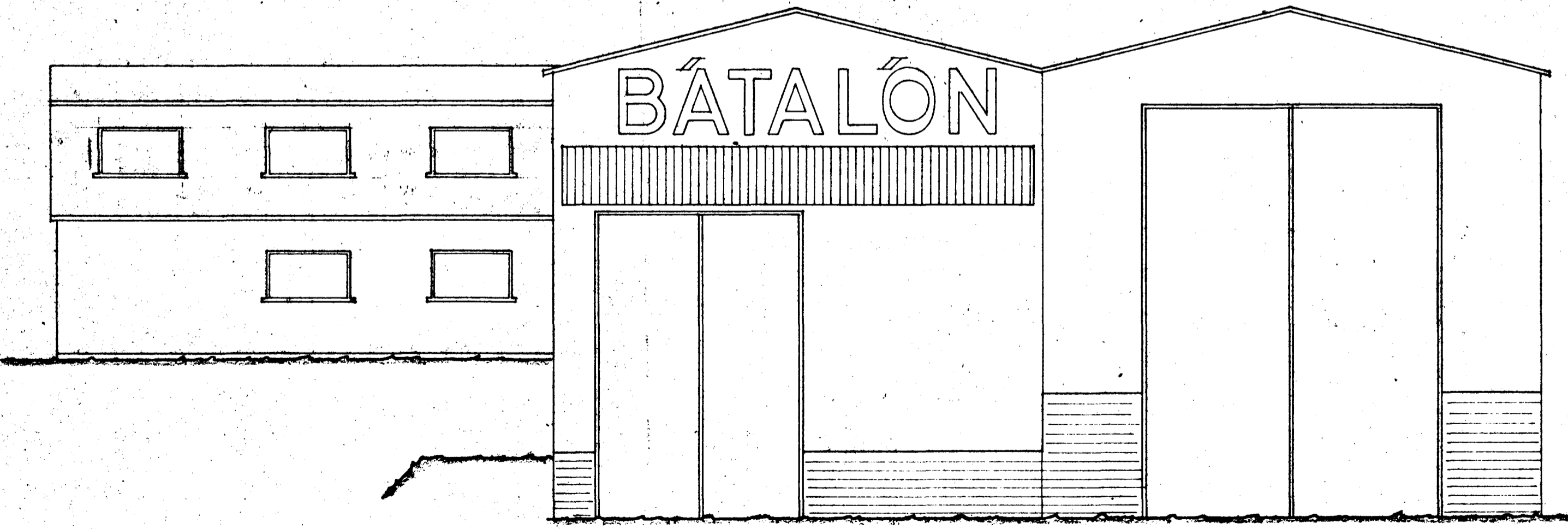

NORÐVESTURHLIÐ
1:100

$$11,8 \times 12 = 142 \text{ m}^2 \times 4 = 568 \text{ m}^2$$

$$\div \frac{120 \times 3,5}{2,0} = \frac{210 \text{ m}^2}{558 \text{ m}^2}$$

$$358/ @ 3/25 = 1164,-$$

$$@ 45/ = 16110,-$$

$$\hline 17274,-$$

SVEINN G. SVEINSSON byggingavakfr. M.V.F. DANIEL GESTSSON " " " " símar 15045 - 24433	Hannað: S.G.S. Yfirtarið: D.G. Mælikv.: 1:100 Teikn. nr.: 02 A
BÁTALÓN HAFNARFIRÐI	
SKEMMA ÚTLITSMYNDR Rvík í ágúst '69	