

GRUNNMÝND 2 HÆÐ 1:100

VIÐBYGGING:

STÆÐIR:

FLATARMÁL: 20.0 M² BR.
 RÚMMÁL: 77.0 M³ BR.
 HILLILOFT: 114.0 M² BR.

BYGGINGALÝSING:

VIÐBYGGINGIN ER ÚR TÍMARI OG GLERI
 Á STAÐSTÆPTUM SÖKKLI OG MEÐ
 JARNAKLEDDU ÞAKI.
 KÖLNUUNARTÖLUR EINSTAKRA BYGGINGAHLUTA
 UPPFALLI KRÖFUR ÍST.-66.

STÆÐIR HÚSS FYRIR STÆKKUN: 9984.8 M²
 STÆÐIR HÚSS EFTIR STÆKKUN: 10118.8 M²
 LÖÐ FYRIR STÆKKUN: 3575.0 M²
 LÖÐ EFTIR STÆKKUN: 3945.0 M²



20.03.1998

S.X.

HÚS ÁBYR TEKNAÐ AF KRISTJÁNI
 ÓLASYNI ARK.FAL 1 FEB. 1992

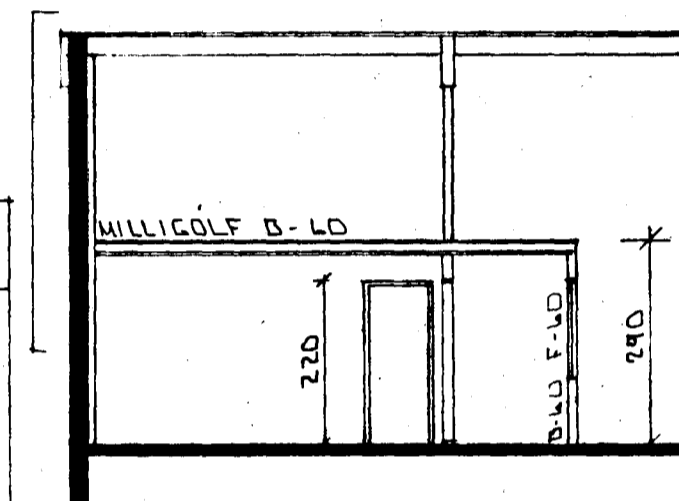

SNID A-A 1:100

01 MÍN '97 BATT VIÐ GLUGGUM Á VESTURHL.
 BR: DAGS. EDLI BR. SIGN.

HVALEYRARBRÁUT 39
 HAFNARFIRÐI

GRUNNMÝND 2 HÆÐ.

MKV 1:50
 DAGS. SEPT '96
 VERK NR. 9205
 TEIKN NP 0-03
 HANNAÐ
 TEIKNAD *GH*
 YFIRFARIÐ

TEKNIÞJÓNUSTA
SIGURDAR ÞORLEIFSSONAR ehf

STRANDGÖTU 11 - 220 HAFNARFJÖRÐUR - SÍMI 555 4255 - FAX 565 2875