

grunnm. 1. hæð

Útveggir neðri hæðar og plata eru steyp á staðnum. Útveggir eru einangraðir að innan á hefðbundinn hátt. Burðarvirki efri hæðar eru stálrammar klæddir að utan með stálklæðningu. 100mm steinnull er í stál „samlokum“. Þak er klætt að innan og utan með stáli. Öll klæðning er í fyrsta flokki. Litir í samráði við arkitekt.

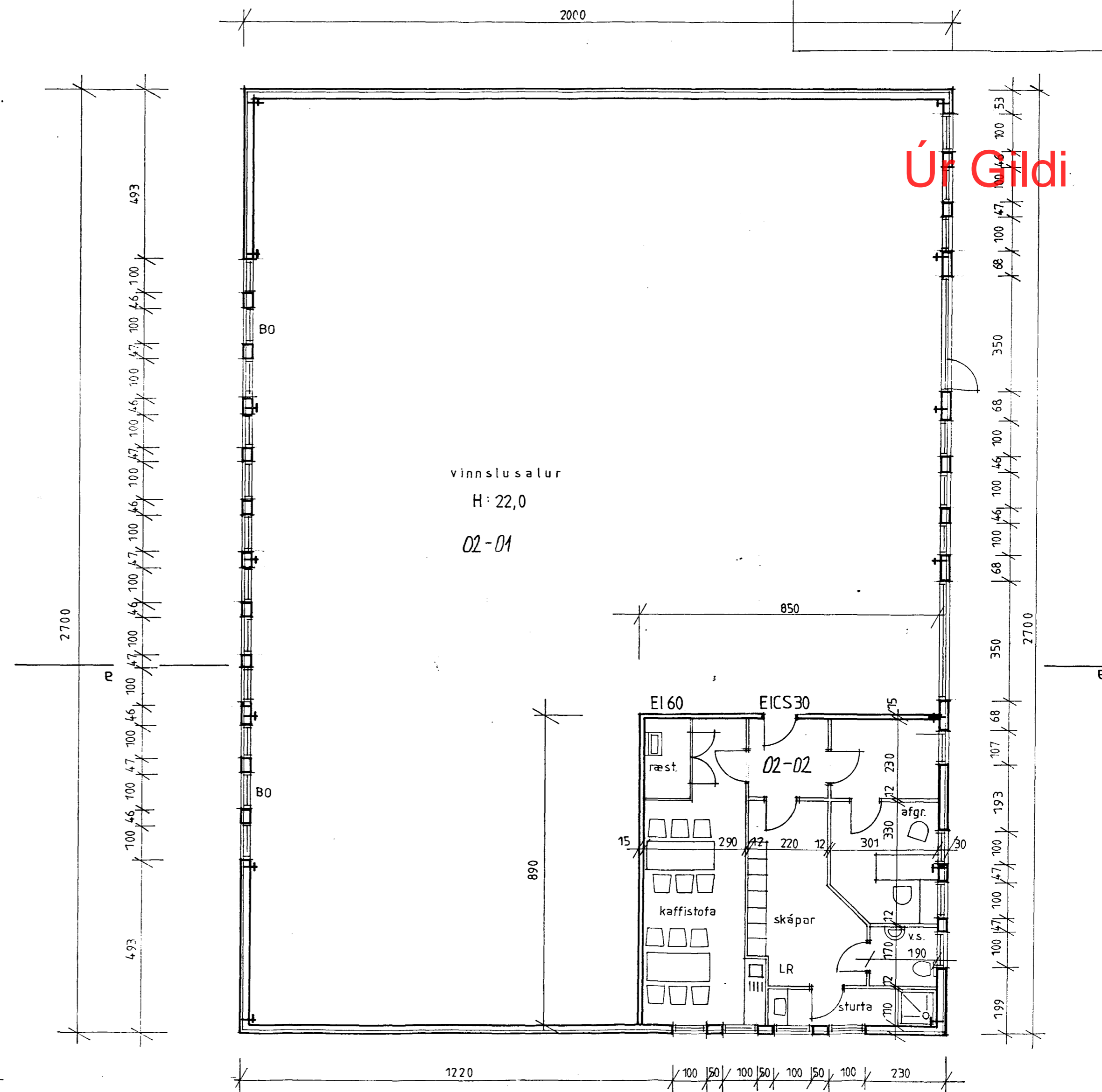

grunnm. 2. hæð

Hvaleyrarbraut 41, Hafnarfirði

teikning
 grunnmyndir

dagsetning
 29. apríl 1998
 B. 5/2 '99

kvarði
 1:100

Nikulás Úlfar Mátsson, arkitekt
 Öldugötu 20
 220 Hafnarfirði
 Sími: 565 22 74

Út Gildi