

Úr Gildi

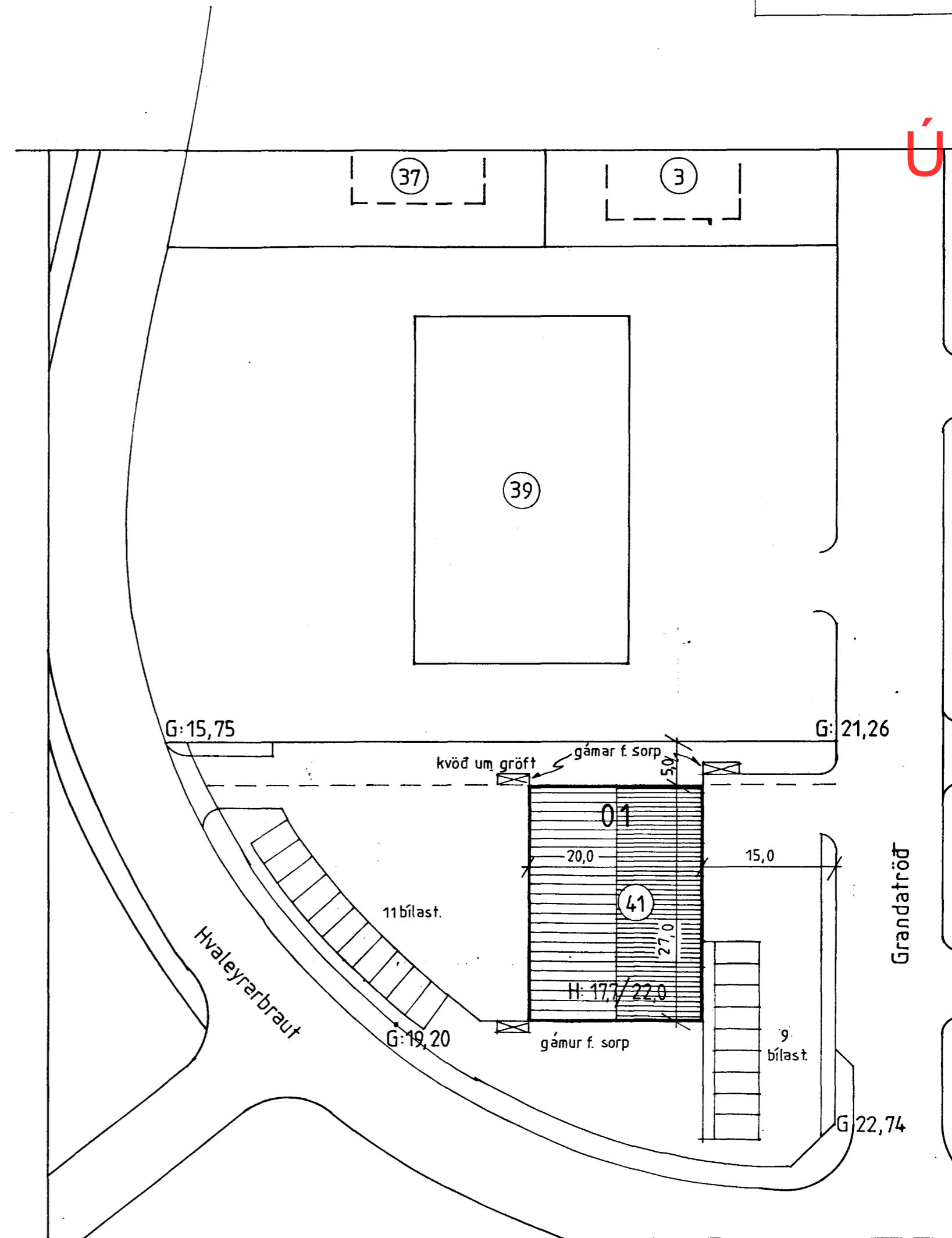
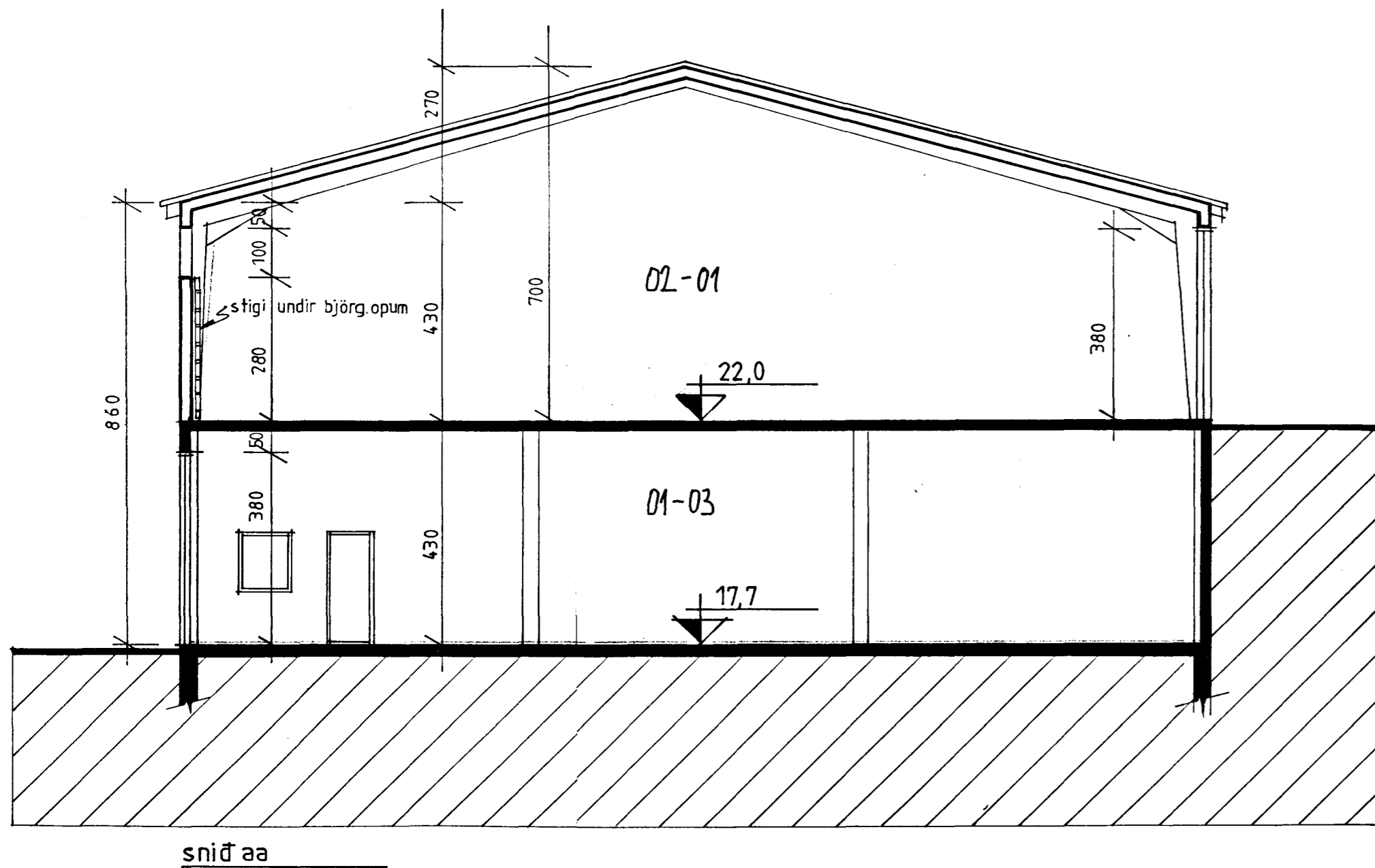

afstöðumynd 1:500

Skráningartafla: Hvaleyrarbraut 41, Hafnarfirði

Landnúmer: 121124

Staðgreinir: 1400-01-4420-0410

Matshlutanúmer: 01

Skráningartafla unnin af: Hans Kristinsson/(Pétur Vilberg Guðnason)

Kernitala: 170837-4609

Dags.: apr-'98

Uppskipting og lýsing:		Stærðir:															
D0 Lokun	D1 Rými hæð-röð	D2 Notkun texti	D3 Höfuð- flokkun	D4 Eignar- hald	D5 Botn- flotur	D5M Mílli- flotur	D6 Stigi	D7 Op	D8 Brúto- flotur	D9 Brúto- flotur < 1,8	D10a Salahæð min	D10b max	D11 Brúto- rúmmál	D12 Nettó- flotur	D16 Frými birt	Reiknitala skiptarúmmáls	D17 Skipta- rúmmál
<b>Matshluti</b>					<b>1.080,0</b>				<b>1.080,0</b>			<b>5.480,9</b>	<b>1.024,4</b>	<b>1.080,0</b>			<b>5.102,4</b>
Botn												108,0					
1. hæð					540,0				540,0			2.322,0	512,2	540,0			2.202,4
A	01-01	Íbúður	N	01-01	216,9			216,9		4,30	4,30	932,7	209,3	216,9			900,0
A	01-02	Kaffi/snyrting	N	01-01	53,1			53,1		4,30	4,30	228,3	46,8	53,1			201,2
A	01-03	Íbúður	N	01-03	216,9			216,9		4,30	4,30	932,7	209,3	216,9			900,0
A	01-04	Kaffi/snyrting	N	01-03	53,1			53,1		4,30	4,30	228,3	46,8	53,1			201,2
2. hæð					540,0				540,0			3.051,0	512,2	540,0			2.900,0
A	02-01	Íbúður	N	02-01	459,0			459,0		4,30	7,00	2.702,7	439,2	459,0			2.586,1
A	02-02	Kaffi/snyrting	N	02-01	81,0			81,0		4,30	4,30	348,3	73,0	81,0			313,9

Athugasemdir:

### Hvaleyrarbraut 41, Hafnarfirði

teikning  
sníð og afst. mynd

dagsetning  
29. apríl 1998

B. 5/2'99

kvarði  
1:100 og 1:500

Nikulás Úlfar Másson, arkitekt  
Óldugötu 20  
220 Hafnarfirði  
Sími: 565 22 74

2/4  
*[Signature]*