







JÄRNALÖGN

STÁL MERKT K ER KAMBSTÁL KS 40 MED SKRIDMÖRK 400 N/MM²
 STÁL MERKT KS ER KAMBSTÁL KS 40S MED SKRIDMÖRK 420 N/MM²
 STÁL MERKT R ER SLÉTT STÁL MED SKRIDMÖRK 240 N/MM²
 JÄRNASTERDIR OG LENGDIR ERU Í MM

-  ENDI Á JÄRNI ER BEINN
-  ENDI Á JÄRNI ER KRÓKBEGYGDUR
-  JÄRN BEYGIST SKEYTILENGD INN Í ADLIGGJANDI VEGG
-  JÄRN Í EFRI BRÚN PLÖTU EDA YTRI BRÚN VEGGJAR
-  JÄRN Í NEDRI BRÚN PLÖTU EDA INNRI BRÚN VEGGJAR

5K10-200 L=8000 TÁKNAR FIMM STANGIR AF 10 MM KAMBSTÁLI MED LENGD
 5K10 C/C 200 L=8000 8000 MM ER LEGGJIST MED 200 MM MILLIBILI

 MERKIR STEFNU JÄRNA SEM LEGGJAST NÆST YFIRBORDI STEYPU

 JÄRN LEGGJIST YFIR ÞAD SVÆDI SEM STRIKID SPANNAR

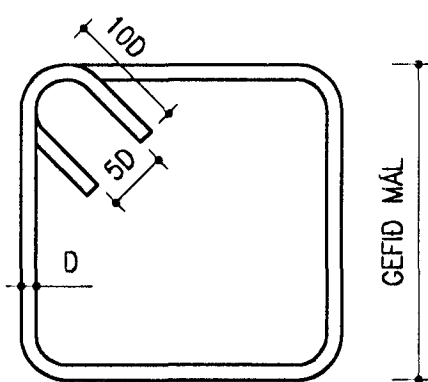

GEFID MÁL

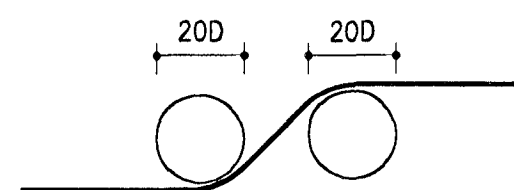

BEYGJUSKIFA FYRIR UPPBEYGJU Á LANGJÁRNUM
 Í SÓLUM, BITUM OG PLÖTUM SKAL HAFNA ÞVERMÁL
 20 X ÞVERMÁL Á JÄRNSTÖNG

TENING JÄRNAGRINDA Í VEGGHORNUM

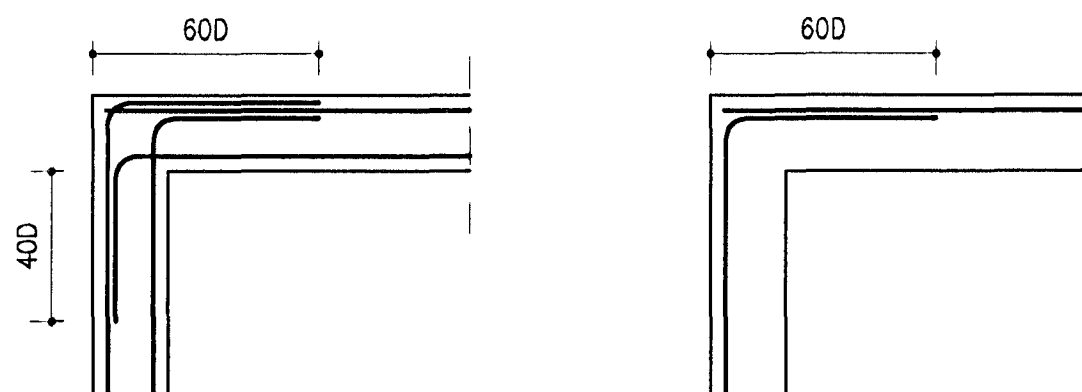

KAMBSTÁL Í BITUM, BIL MILLI STANGA

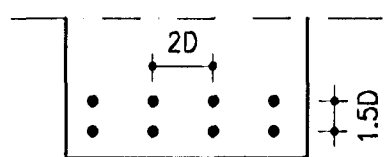

BIL MILLI STANGA Í SAMA BENDILAGI MÁ EKKI VERA
 MINNA EN 2D, OG ALDREI MINNA EN 30 MM

BIL MILLI BENDILAGA SKAL VERA MINNA
 EN 1.5D, OG ALDREI MINNA EN 20 MM

DEILIJÄRN TIL AD HALDA SAMAN JÄRNAMOTTUM Í EFRI BRÚN
 SKULU VERA K10 C/C 400 NEMA ANNAD SÉ TEKID FRAM

JÄRNBENDING MED GLUGGUM OG ÖDRUM OPUM SKAL VERA Á EFTIR-
 FARANDI HÁTT NEMA ANNAD KOMI FRAM Á TEIKNINGUM :

UNDIR GLUGGA KOMI 2K12 L=500+OP+500, UPP MED GLUGGUM OG DYRUM KOMI 2K12
 YFIR GLUGGA OG DYR KOMI 2K12 L=500+OP+500, EDA SAMFELLT MILLI
 GLUGGA- OG DYRAOPA EF BIL MILLI PEIRRA ER MINNA EN 1000 MM

STEINSTEYPA

STYRKLEIKAFLOKKAR STEINSTEYPU ERU SAMKVÆMT ÍST 10
 S160, S200, S250, S300, S350

EKKI SKAL NOTA LAKARI STEYPU EN S200 Í BURDARVIRKI
 SEM BENT ER MED KAMBSTÁLI EDA STÁLNETUM

EKKI SKAL NOTA LAKARI STEYPU EN S250, MED EKKI MINNA
 SEMENTSMAGNI EN 300 KG/M³, Í ÚTISTEYPU BURDARVIRKIS

EF EKKI ER HÆGT AD FÁ STEINSTEYPU FLOKKADA SAMKVÆMT
 ÍST 10 HJÁ ÁBYRGUM ADILA (VIÐURKENNÐRI STEYPUSTÖÐ)
 MUN HÖNNUÐUR BURDARVIRKJA FYRIRSKIPA BLÖNDUN
 STEYPUUNNAR Í SAMRÁÐI VIÐ VERKKAUÐA

SIGMÁL STEYPU SKAL VERA 5-8 SM, ÞYKKLEIKAFLOKKUN ÞF
 V/S TALA Í ÚTVEGGJASTEYPU SKAL VERA 0.55 EDA MINNI

Í ALLA STEYPU SKAL SETJA LOFTBLENDI, ÞANNIG AD LOFT-
 INNIHALD VERÐI 5 %

STEYPULAG Á JÄRNUM SKAL VERA EINS OG SÝNT ER Í
 EFTIRFARANDI TÖFLU :

	MINNSTA ÞYKKT Í MM PLÖTUR OG VEGGIR	BITAR	STODIR
INNANHÖSS	20	20	25
UTANHÖSS	30	30	35
Í VATNI	40	50	50

STEYPUHULAN SKAL VERA EINS OG SÝNT ER Í OFANGREINDRI
 TÖFLU NEMA ANNAD SÉ TEKID FRAM Á TEIKNINGUM

ALMENNT

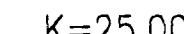
 K=25.00
 HÆDIR ERU Í HÆDARKERFI HAFNARFJARDAR
 TÁKNAR HÆÐ Í SNIDMYND

 25.00
 TÁKNAR HÆÐ Á PLÖTU 25.00 Í GRUNNMYND

 160
 ÞYKKT STEYPRAR PLÖTU ER 160 MM

 //
 TÁKNAR STEYPUKIL
 Í LÖDRÉTT STEYPUKIL KOMI PVC
 ÞÉTTILISTI 100 MM BREIDUR

ÖLL MÁL Á TEIKNINGUM ERU Í MM

TIMBUR

TIMBURGÆDI Í LÍMTRÉ SKAL VERA L-40 SAMKVÆMT DS413

LÍMTRÉ SKAL FRAMLEIDA Í VIÐURKENNÐRI VERKSMIDJU
 OG VERA MERKT SAMKVÆMT NORRÆNUM STÖDLUM

Í FLUTNINGUM SKAL VERJA ALLA BITA VEL FYRIR HNJASKI
 OG SKAL EKKI TAKA UMBÓDIR UTAN AF ÞEIM FYRR EN
 HÓSID ER ORÐID FOKHELT

ALLT TIMBUR SKAL VERA AF FLOKKI K 18 SAMKVÆMT ÍST/DS413
 NEMA ANNAD KOMI FRAM Á TEIKNINGUM

ALLT TIMBUR SEM ER ÚTI OG TIMBUR SEM LIGGUR Í EDA VIÐ
 STEINSTEYPU SKAL FÓAVERJA MED A.M.K. TVEIM UMFERÐUM
 AF VIÐURKENNÐU FÓAVARNAREFNI

ÞAR SEM TIMBUR LIGGUR AD STEINSTEYPU SKAL SETJA
 EITT LAG AF ÞAKPAPPA Á MILLI

NEGLING Á ÞAKPAPPA SKAL VERA SAMKVÆMT RB/sfb (47) Ln2

NEGLING Á TIMBURKLÆDNINGU 25X150 OG ÞAKJÄRNI SKAL
 VERA SAMKVÆMT RB/sfb (47).103

NAGLASTÆRD a/b TÁKNAR NAGLA MED ÞVERMÁL
 0.1 x a mm OG LENGÐ b mm

UNDIR ALLAR BOLTA, RÆR OG HAUSA SKULU KOMA SKÍFUR MED
 KANTLENGD 3 x ÞVERMÁL BOLTA OG ÞYKKT 0.3 x ÞVERMÁL BOLTA

ALLAR FESTINGAR Í ÞAKI : NAGLAR, SKRÓFUR, BOLTAR OG
 SÉRSMÍÐADAR FESTINGAR SKULU VERA GALVANHÓÐADAR
 EDA ÓR RYÐFRÍU STÁLI

STÁL

UM STÁLVIKRI GILDIR ÍSLENSKUR STADALL ÍST DS 412/1983

STÁLGÆDI Í BURDARVIRKI FE 360

RYÐVÖRN Á BURDARVIRKI SAMKVÆMT TÆRINGARFLOKKI 1

ÁLAG

NOTÁLAG : ÍST 12
 ÞAK : 1.0 KN/M²
 GÓLF : 5.0 KN/M²
 MILLIGÓLF : 1.0 KN/M²

VINDÁLAG : ÍST 12
 V=47 M/S SEM GEFUR ÁLAG 1.4 KN/M²

GRUNDUN : ÞJÖPPUÐ FYLLING MESTA ÁLAG 270 MPa

NR. DAGS. BREYTING

SKÝRINGAR

18/5 '99
 SEMUNDUR EIRIKSSON 261249-2949

HVALEYRARBRAUT 22

220 HAFNARFJÖRDUR



KLÖPP ARKITEKTAR-VERKFRÆÐINGAR EHF
 NETHYL 2, PÓSTHÓLF 10050, 110 REYKJAVÍK
 Sími 577 2277, 699 7747 FAX 577 2280

1 - JUNI 1999

HEITI TEIKN. BURDARPOL - SKÝRINGAR

MELIKVARDI _____ DAGS. 18.05.99

TEIKNING B 001 VERK V99-201

BREYTING _____ YFIRFARID S.E.