

71.00

Samþykkt þann
16 MARS 1999
Byggingafulltrúinn í Samarfirði
Erlendur Hjalmarsson

22/26
INNKEYRSLA

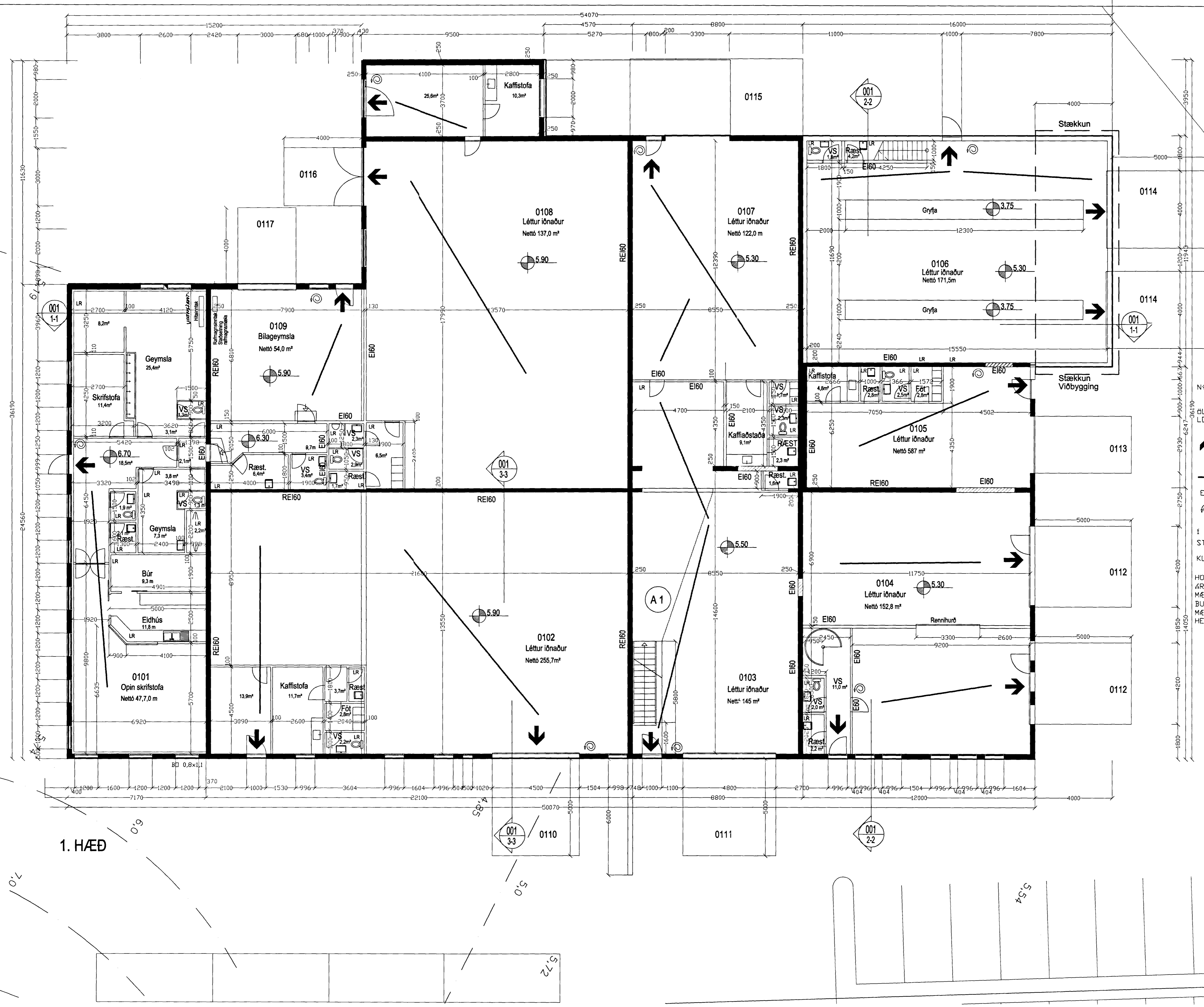

NYTINGARHLUTFALL LÖÐAR ER 0,40

ÖLL LOKUÐ RÝMI VERÐA LOFTTRÉST MED VELRÆNUM LOFTTRÉSTIBONADI

↑ BJÖRGUNARDP
 ↗ FLÓTTALEIÐ
 EI60 MERKI UM BRUNAMGTSTÖÐU
 ⊙ BRUNASLANGA

Í HÖSINU SKAL VERA ÚTGÖNGU OG NEYÐARLÝSING STAÐSETT ÞAR SEM VIÐ A.

KLÆÐNINGAR Í BRUNAVEGGJUM, MILLILOFTUM OG LOFTUM VERDI Í FLOKKI 1

HÖSIDI ER EINNAR HÉÐAR EIGNADARHUS, BYGGT Í MÖRGUM HLUTUM Á GRUNNUM 1952 TIL 1979. HÖSIDI ER AÐ HLUTA TIL STEINSTEYPT MED MÆNISÞEKUM EN EIGNARHLUTI 0106 ER MED STÁLGRINDAR BURÐARVIRKI KLÆDDU AÐ UTAN MED ÞARJARNI OG JARNKLÆDDU MÆNISÞAKI ÞÉK YFIR EIGNARHLUTUM ERU EKKI EITT SAMFELT ÞAK HELDUR ER SÉR ÞAK YFIR HVERJUM EIGNARHLUTA.

4485,4m²

KVÆÐ UM UMFERÐ

1. HÆÐ

HVALEYRARBRAUT 22 101

BREYTT: DAGS: LÝSING:

FF 12.10.98 Innraskipulagi í eigninni 0104 breytt og milligólf sett

FF 12.10.98 Innkeyrsludyr settar á vestureggi á eigninni 0104

FF 12.02.99 Rými 0106 stækkað til norðurs, innraskipulagi breytt og milliloft sett

ÞRIÐJA HÉÐIN, ARKITEKTAR – FRÍÐRIK FRÍÐRIKSSON ARK. FAI
 GRUNNMYND 1 HÆÐ

STRANDGÖTU 28 220 HAFNARFIRRI
 Sími 565 38 70 FAX: 565 48 31
 KÍ 21/284-618
 Hóla@silun66.is

HAFNAR- 10.03.99 Lís. Síðan
 TEIÐNAÐ: FF DAGS: 30.07.1998 MKV: 1/100 VERÐUR: 998KHF.