

suðurhlíð

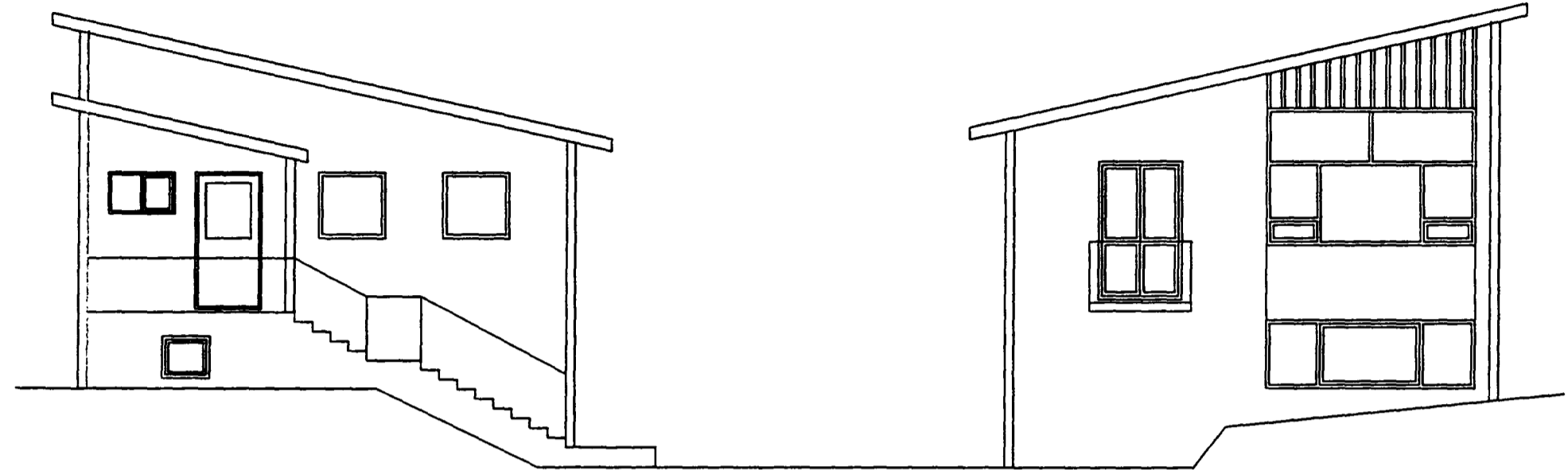

austurgafi

vesturgafi

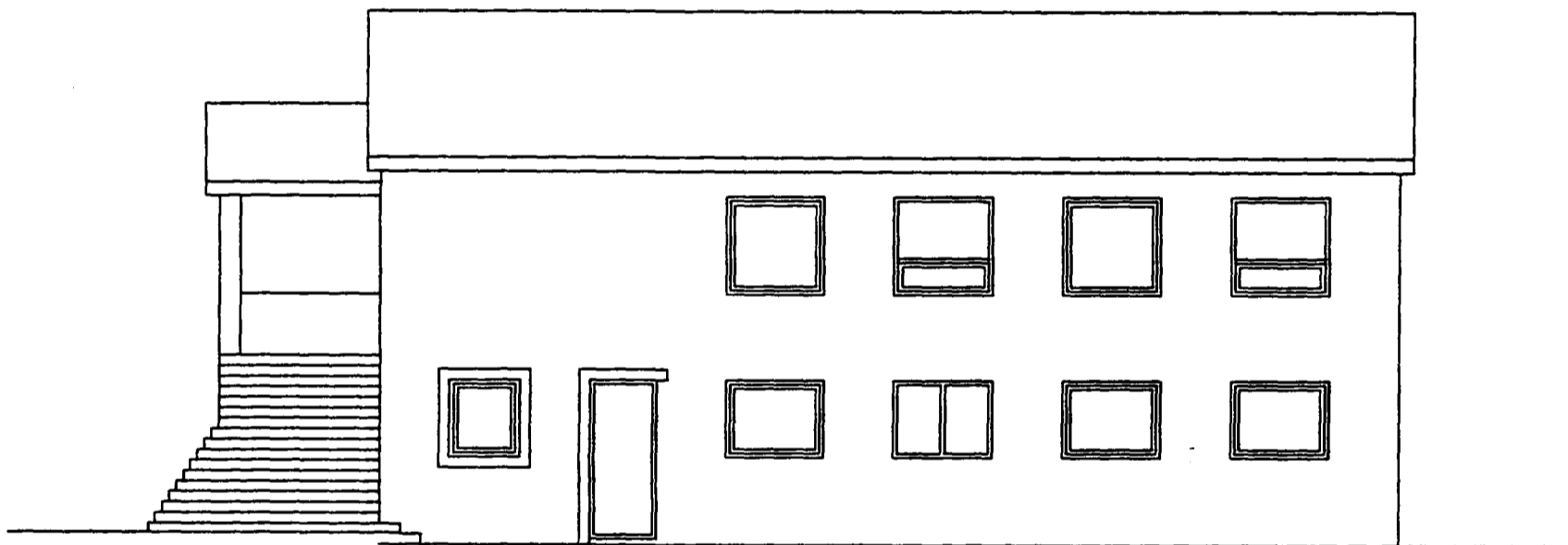

norðurhlíð

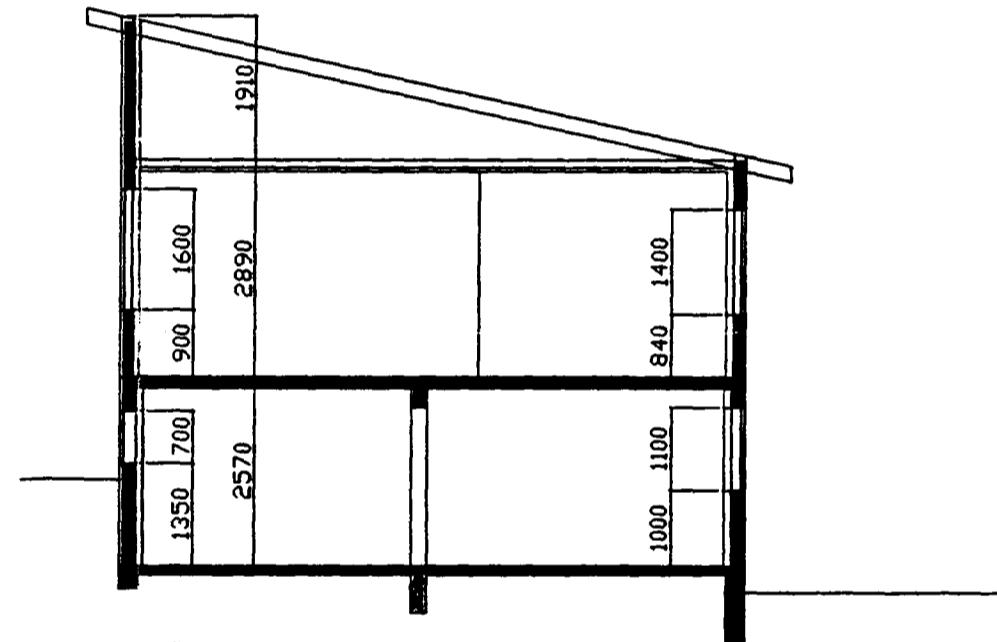

snið

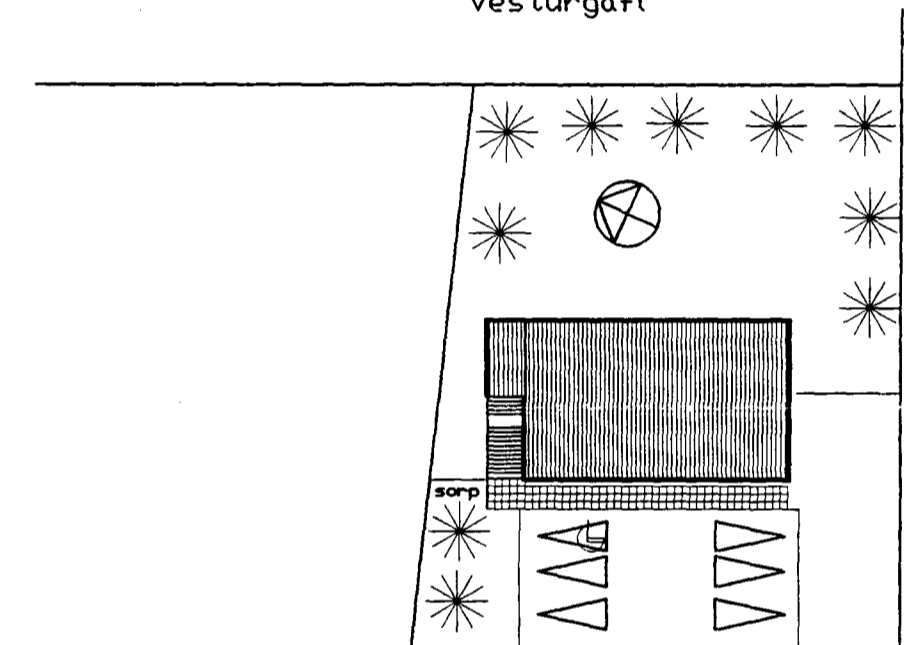

Hvaleyrarbraut

Gata

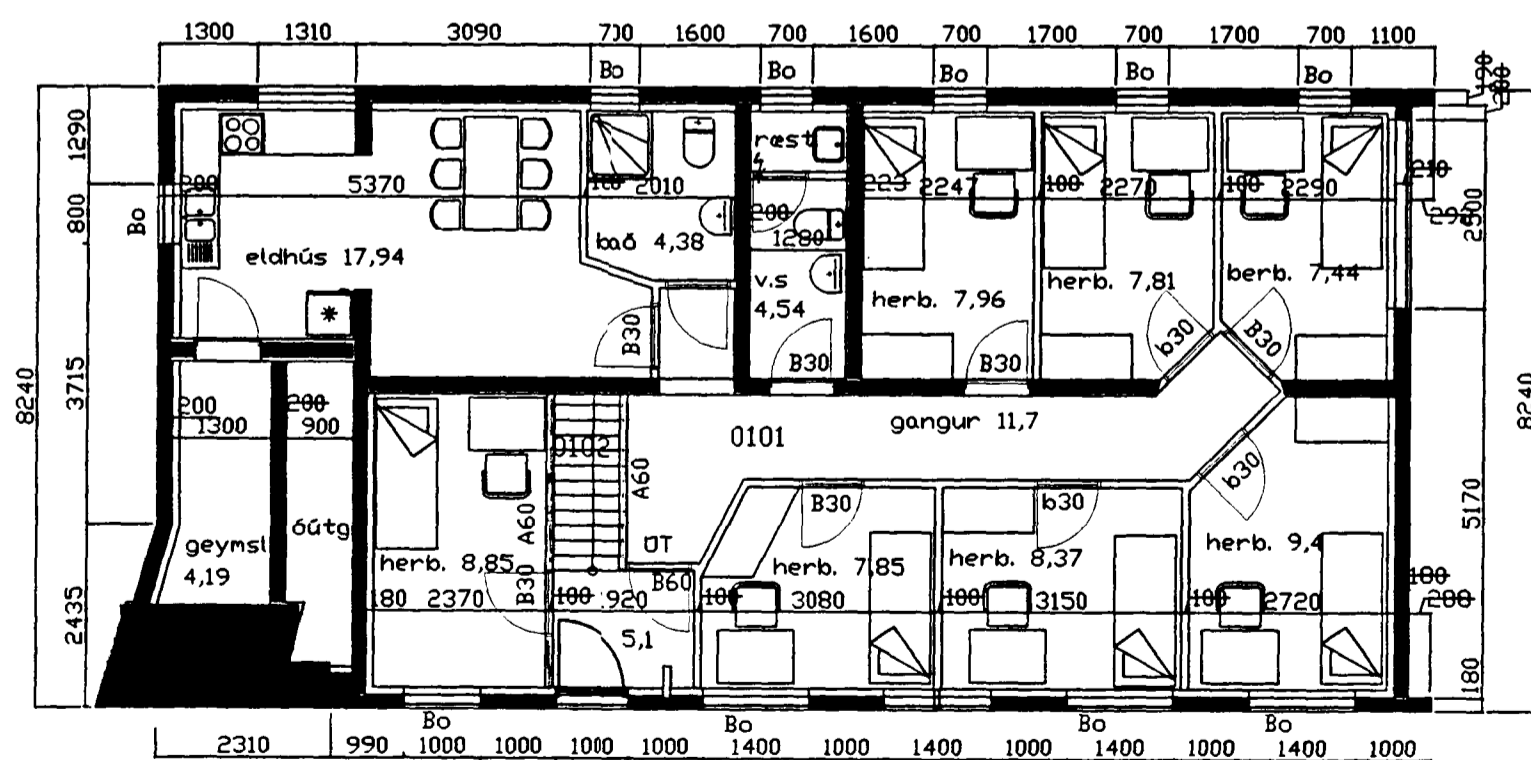

jarðhæð

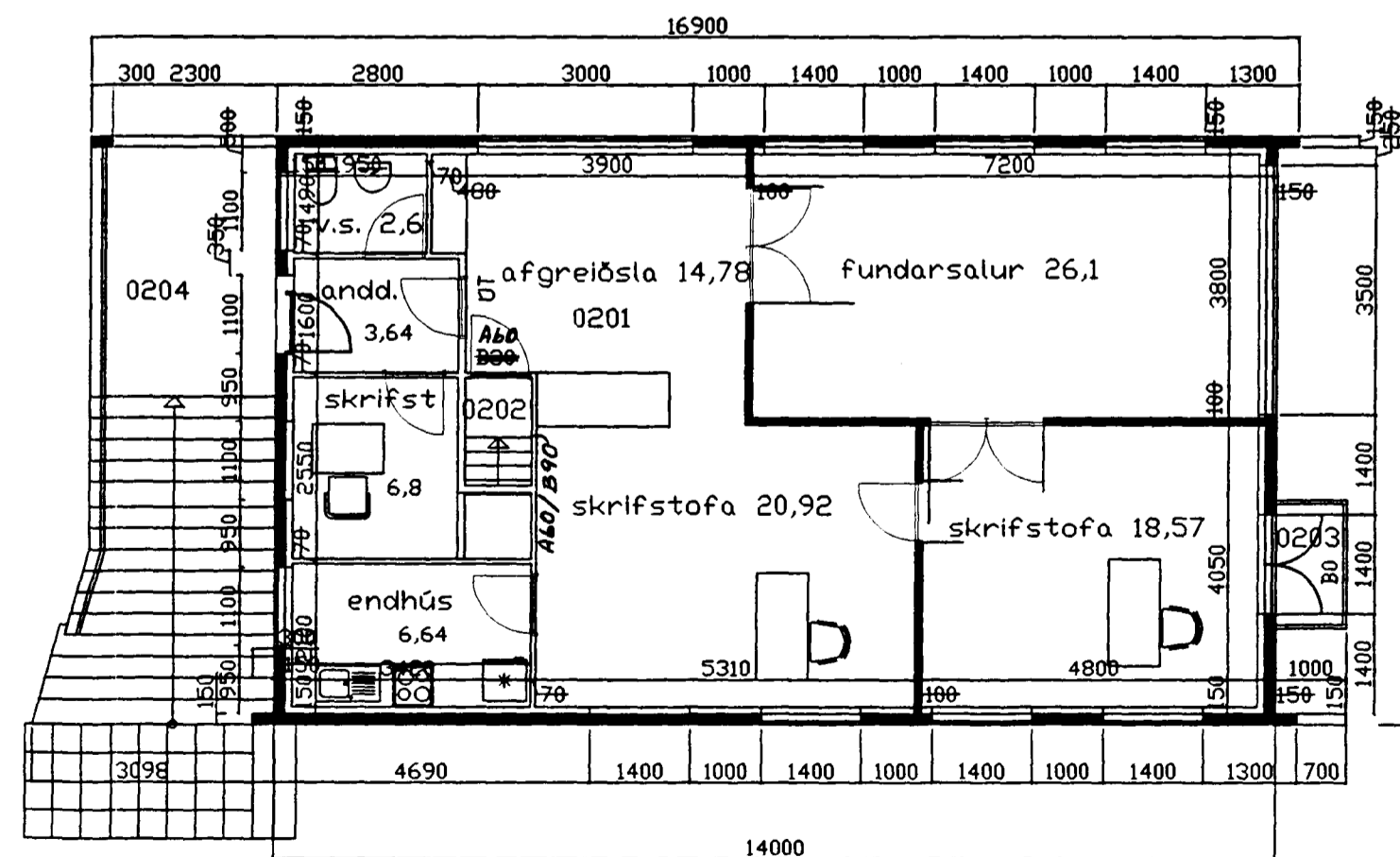

2.hæð

Afstöðumynd 1:500

Jarðhæð 130,2 fm 325,5 rm
2.hæð 115,5 fm 444,1 rm
alls 245,7 fm 769,6 rm

Húsið er byggt úr steinsteypu með léttu timburpaki. Allir innveggir að gistiherbergjum skulu vera B60, klæðning í flokki I. Allar hurðir að gistiherbergjum B30. Þjörgunaröpp á hverju gistiherbergi og samþykktur reykskinjari í hverju gistiherbergi.

Teikningin er uppharflega gerð af Sigvalda Thordarsyni. Leiðréttingar eftir mælingum á húsinu. Nýjrir gluggar settir á eldhús jarðhæð. A60 brunahéltun milli hæða. Samtengdir RS á jarðhæð.

Brunamálastofnun ríkisins
SAMÞYKKT
St. Ágisvarabréf
18 FEB. 1998
Steinar Harðarson

verkhætti:	Hvaleyrarbraut 23	afangi:	yfirt. Sj
verkhliuti:	Reynrartekning, 1:100	dags:	Jan98
hannað:	Sj	teiknað:	Sigurbjartur Jóhannesson
		bl.nr.:	1
		af:	1