

suðurhlíð

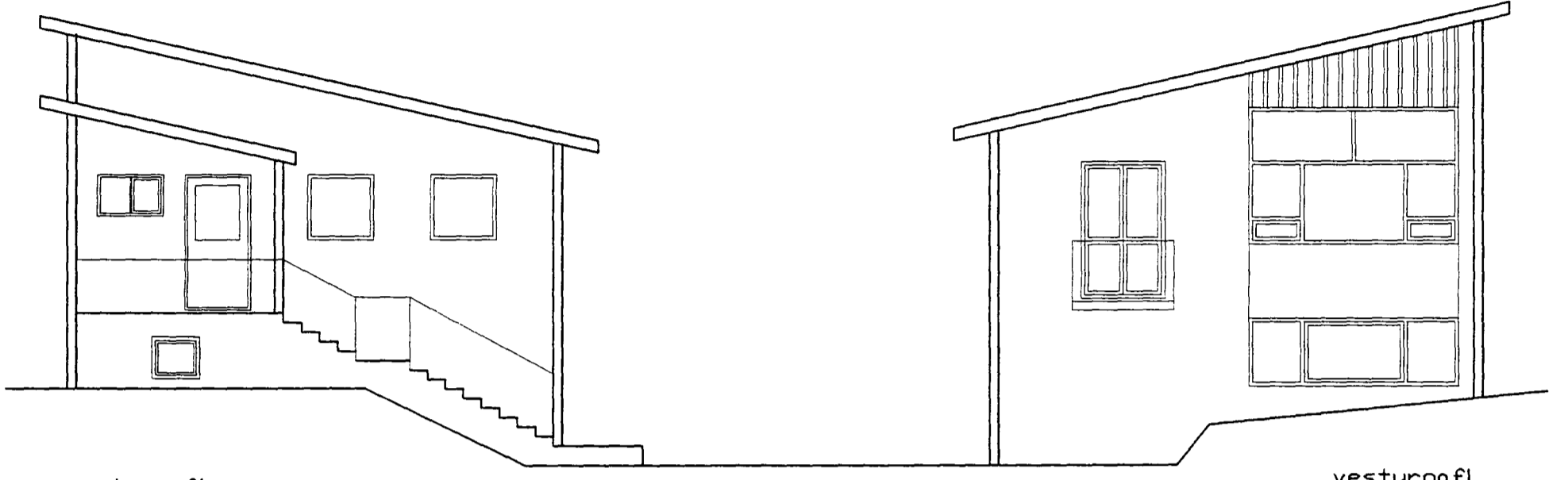

austurgafi

vesturgafi

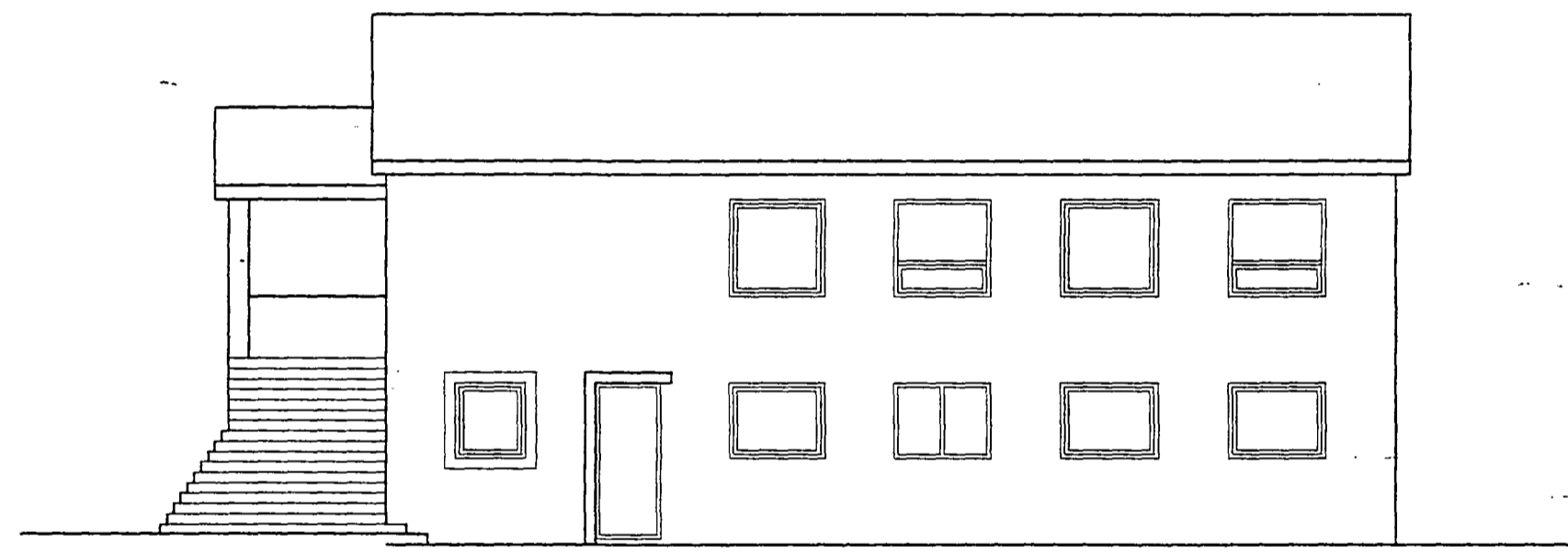

norðurhlíð

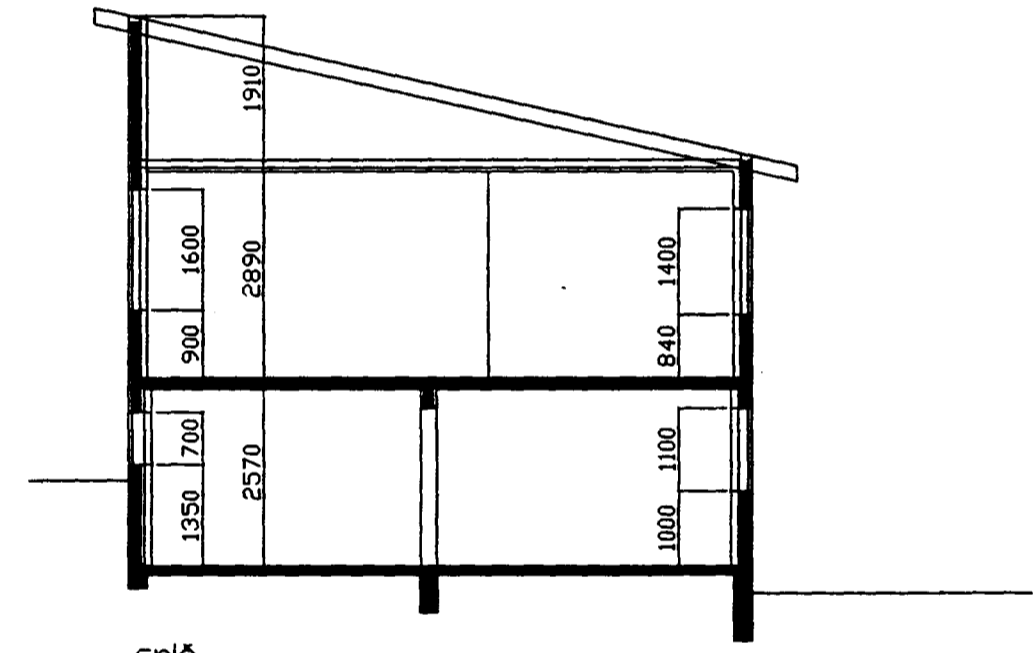

sníð

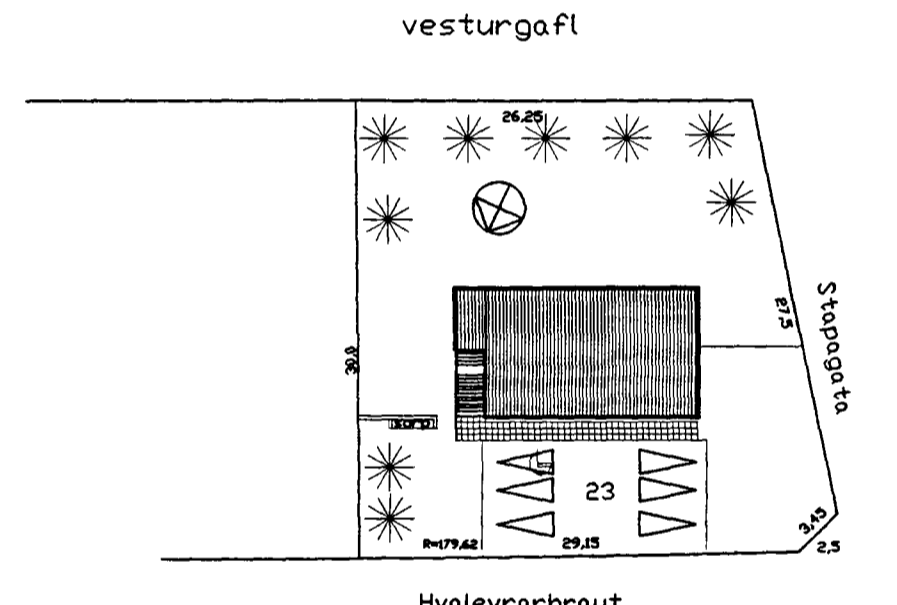

Hvaleyrarbraut

Afstöðumynd 1:100

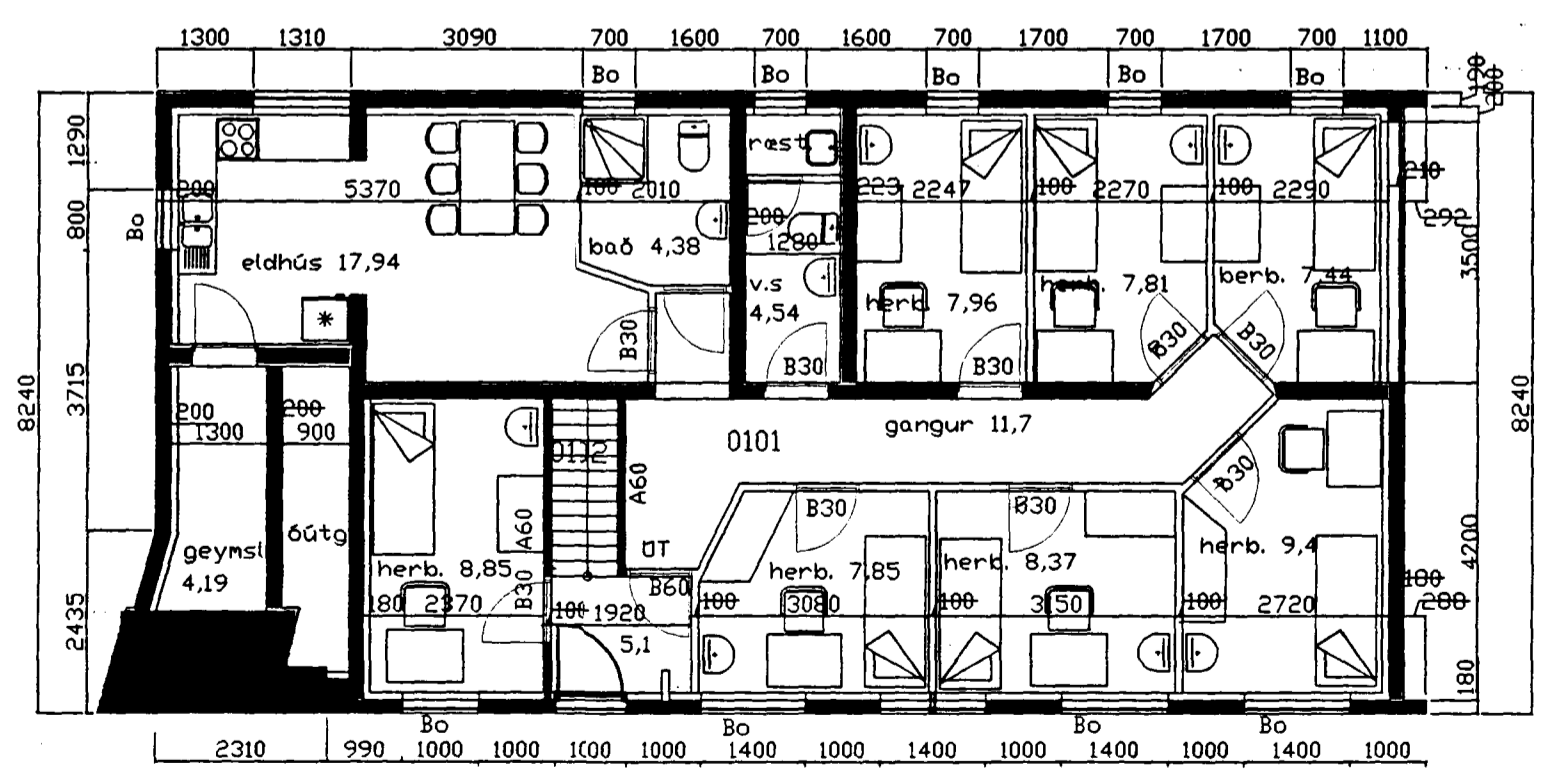

jarðhæð

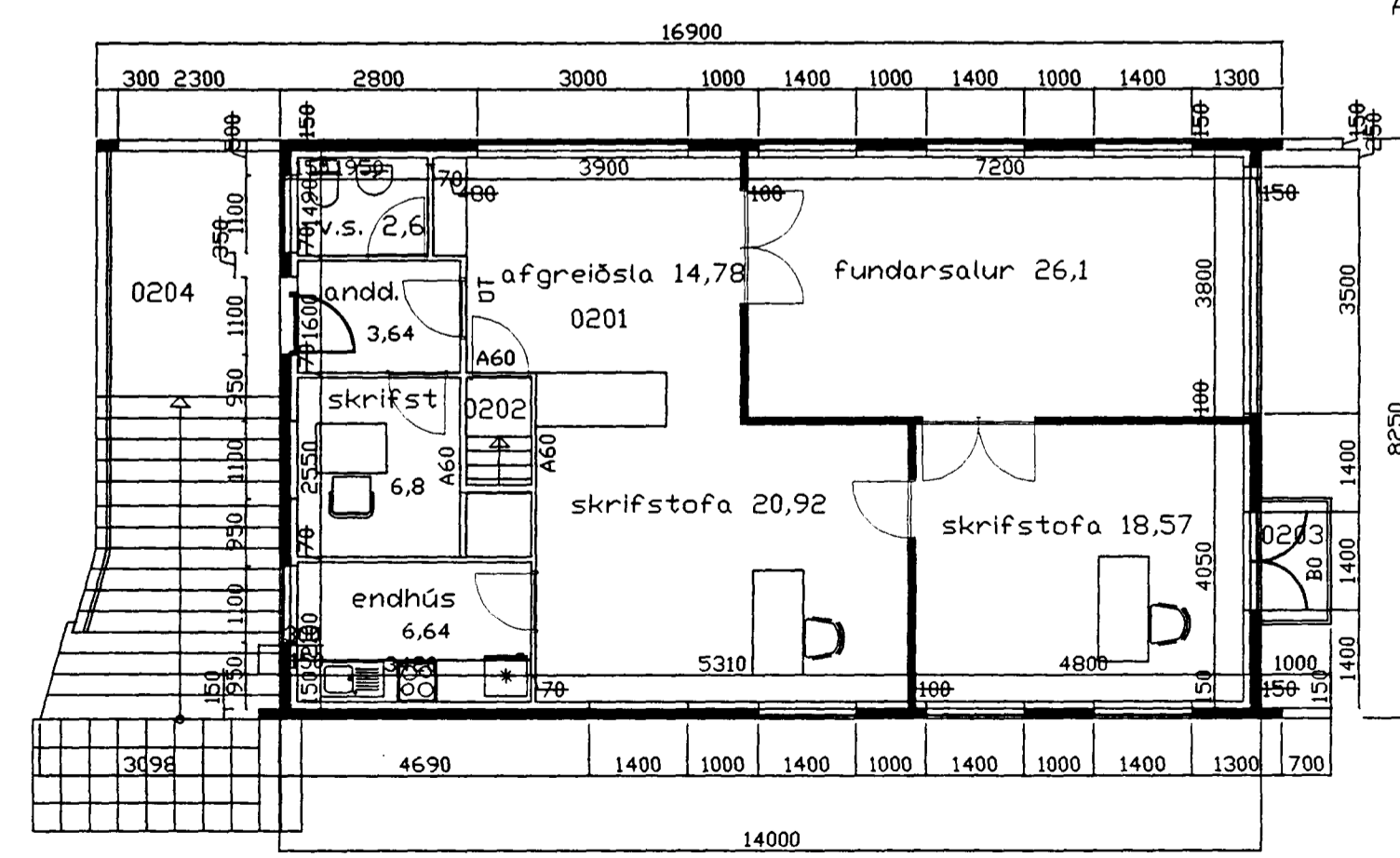

2.hæð

L6ð 884 fm
 Jarðhæð 130,3 fm 360,6 rm
 2.hæð 115,5 fm 456,3 rm
 alls 244,2 fm 817,2 rm

Húsið er byggt úr steinsteypu með léttu timburþaki. Allir innveggir að gistiherbergjum skulu vera B60, klæðning í flokki I.

Allar hurðir að gistiherbergjum B30. Björgunarop á hverju gistiherbergi og samtengdir reykskinjarar í hverju gistiherbergi og aðliggjandi göngum. Staðsetning handslökkvitekja í samvinnu við brunaeftirlit.

Teikningin er uppharflega gerð af Sigvalda Thorðarsyni.

Leiðréttingar eftir mælingu á húsinu. Nýjrir gluggar settir á eldhús jarðhæð.

verkheiti:	Hvaleyrarbraut 23	Gistiheimili	átangi:	1	yfirtf:	Sj	
verkhliuti:	Reynrarteikning, 1:100		dags:	jan98	verknr:		
hönnað:	Sj	teiknað:	E. Jóhannesson	bl.nr:	1	af:	2
			TækniForm sf. Sigurbjartur Jóhannesson, byggingafr.				