

snid a-a

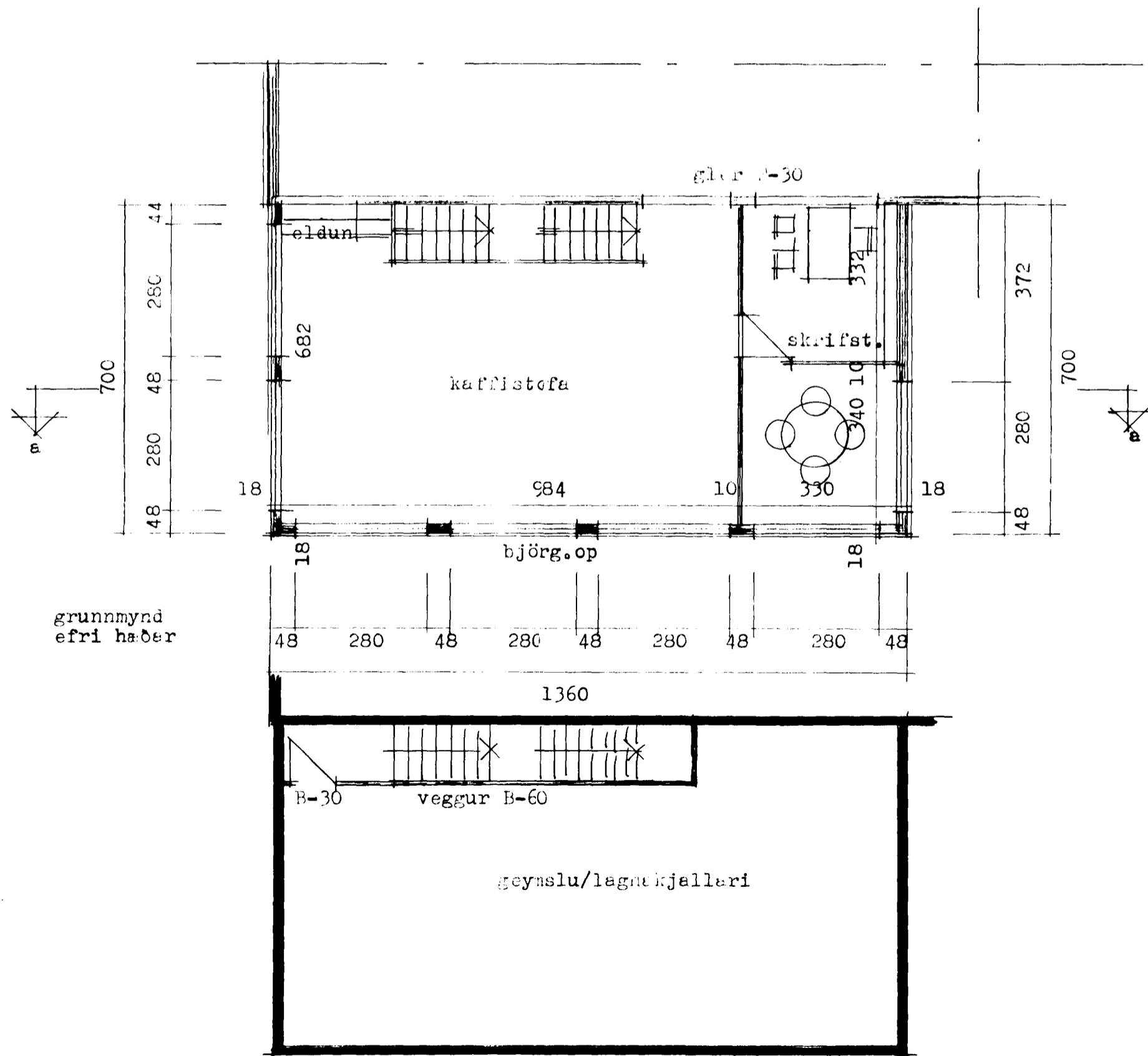

byggingarlýsing:
mjölskemman.

Mjölskemman verður breytt í fiskverlanarhús eins og fram kemur á teikn. og m.a. gerðar neðangreindar breytingar:
húsið verður lagfært, einangrað og klætt utan með stáli í ljósum lit, loft verður einangrað og klætt neðan með hvítu stáli, veggir að innan verða málaðir í ljósum lit, gólf verða steyppt að nýju og vélslípuð. Brunateknileg hönnun verður gerð af verkfr. hússins.

byggingarlýsing:
viðbygging/nýbygging.

Viðbyggingin verður steinsteypt og klædd utan eins og fiskverlanarhúsið og byggt á kjallara húss sem verður rífið.

stærðir:

flatarmál kjellara	95,2 m ²
flatarmál 1. hæðar	93,1 m ²
flatarmál 2. hæðar	95,2 m ²
flatarmál húss	283,5 m ²
rúnmál húss	859,8 m ³

Samþykkt á fundi byggingar-
nefndar þ. 30/9 1992
BYGGINGAFULLTRÖNN
Í HAFNARFIRÐI
[Signature]

blæð 1



[Signature]
29.09.1992

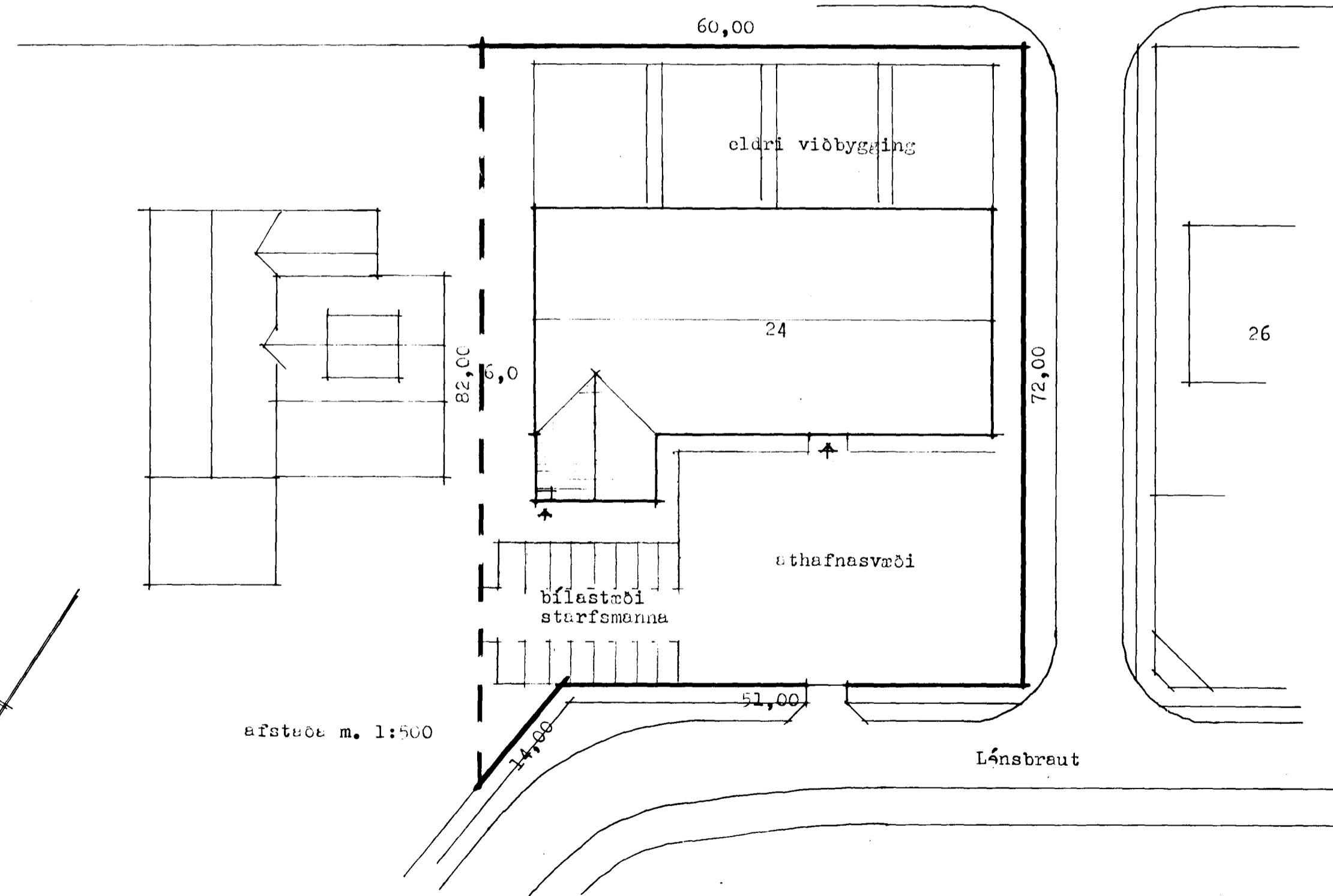

áfstæð m. 1:500