

Samþykkt á fundi byggingar-  
nefndar þ. 30. 9. 1992  
BYGGINGAFULLTRÚGINN  
Í HAFNARFIRÐI

byggingarlýsing:  
mjölskemman.

Mjölskemman verður breytt í fiskverkunarhús eins og fram kemur á teikn. og m.a. gerðar neðangreindar bretingar:  
húsið verður lagfært, einangrað og klætt utan með stáli í ljósum lit, loft verður einangrað og klætt neðan með hvítu stáli, veggir að innan verða málaðir í ljósum lit, gólf verða steipt að nýju og vélslípuð. Brunateknileg hönnun verður gerð af verkfr. hússins.

blað 1

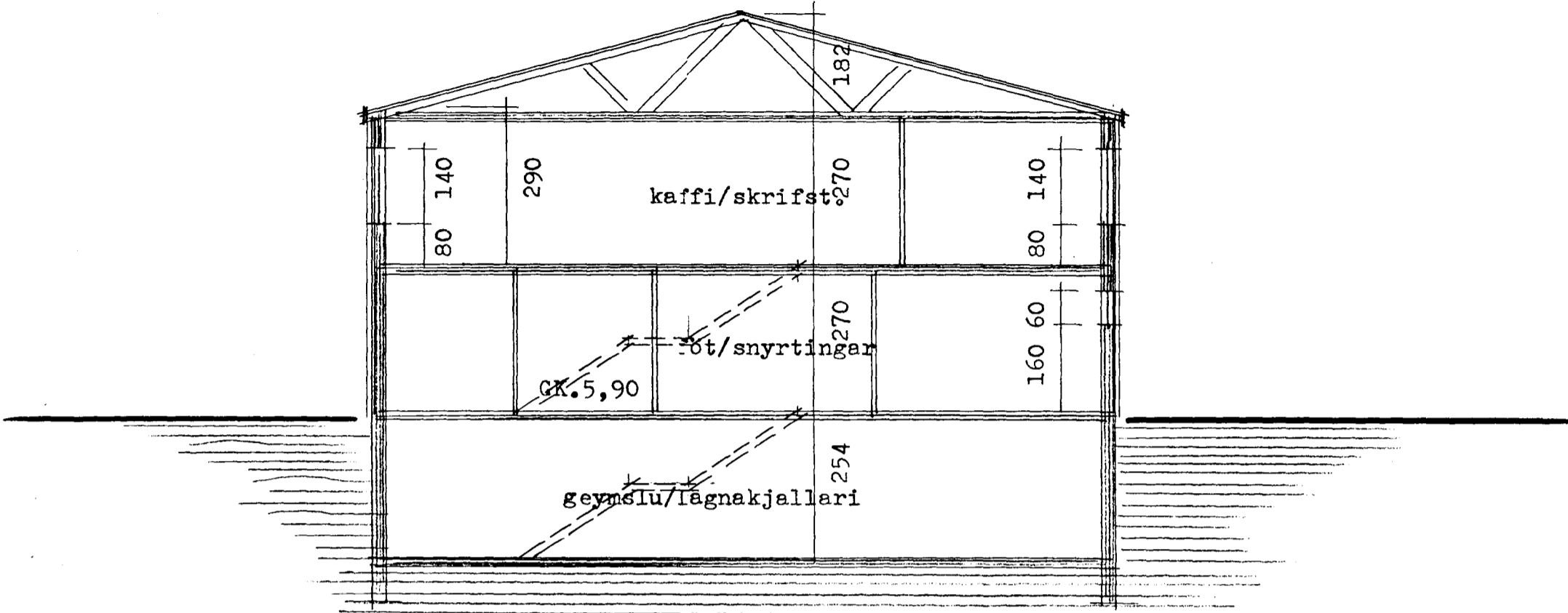

snið a-a

byggingarlýsing:  
viðbygging/nýbygging.

Viðbyggingin verður steinsteypt og klædd utan eins og fiskverkunarhúsið og byggt á kjallara húss sem verður rífið.

stærðir:

flatarmál kjallara	95,2 m <sup>2</sup>
flatarmál 1. hæðar	93,1 m <sup>2</sup>
flatarmál 2. hæðar	95,2 m <sup>2</sup>
flatarmál húss	283,5 m <sup>2</sup>
rúmmál húss	859,8 m <sup>3</sup>

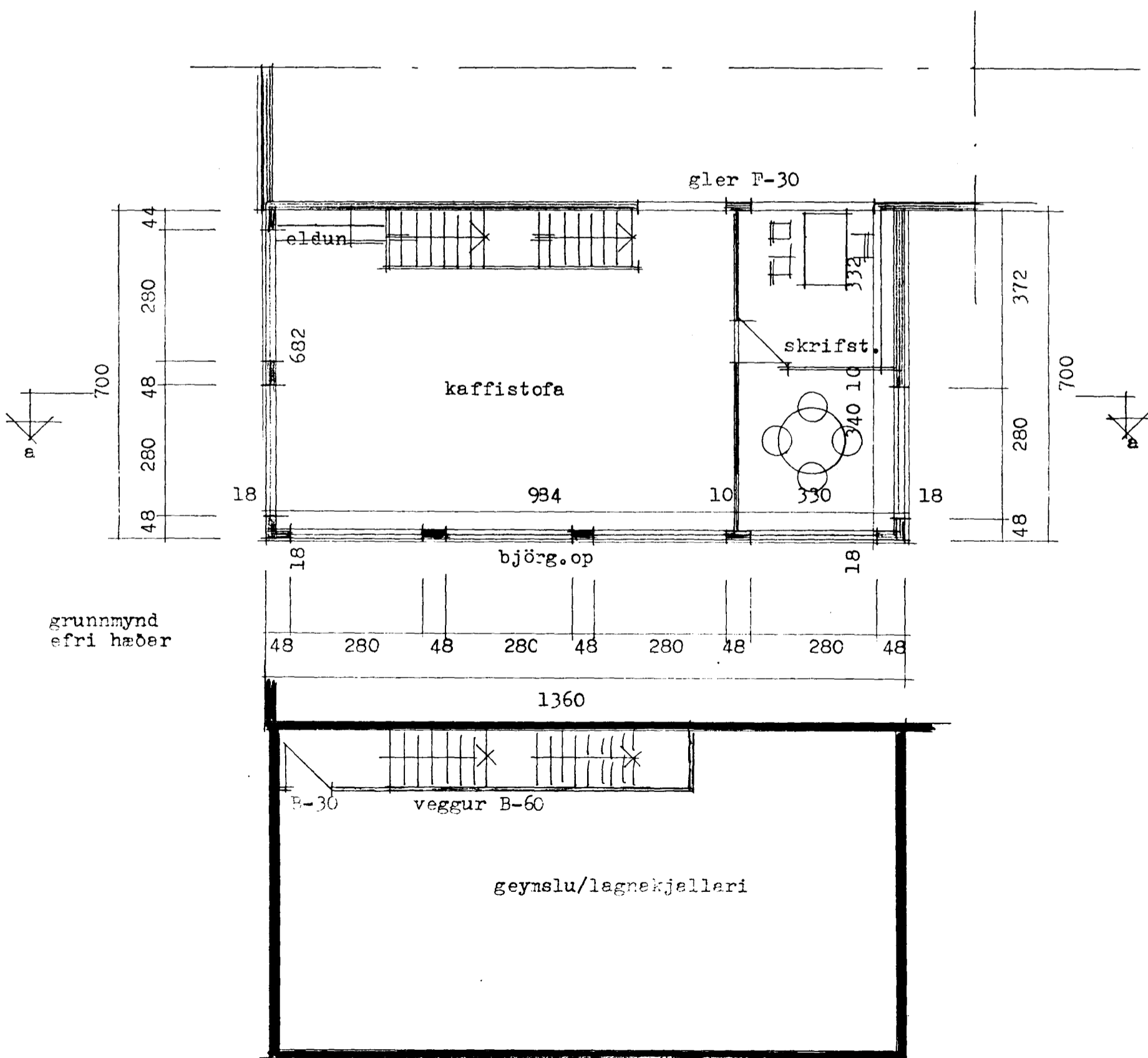

grunnmynd  
efri hæðar

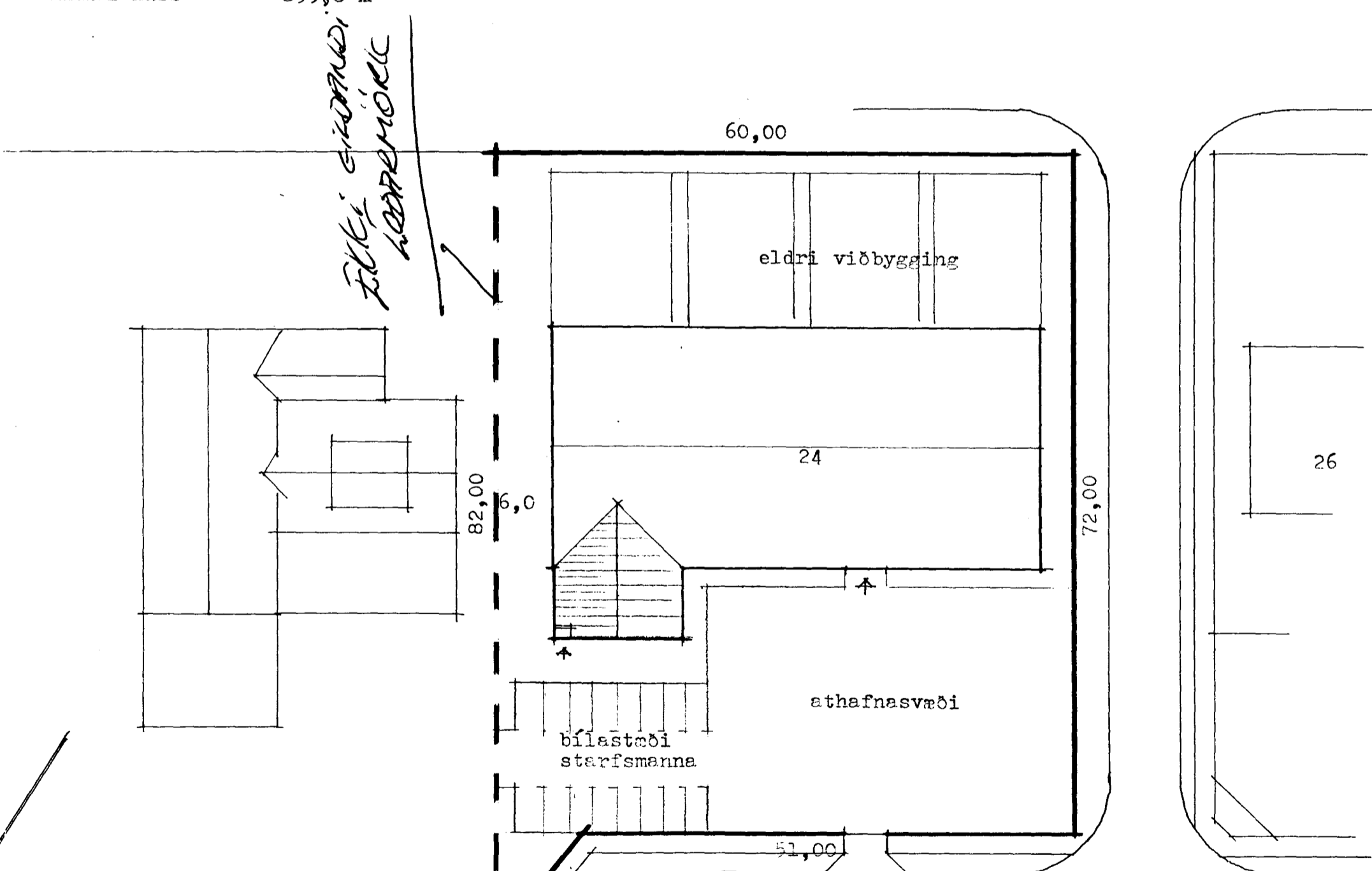

afstæða m. 1:500

Lónsbraut  
Brunamálastofnun ríkisins  
SAMÞYKKT

22 SEPT. 1992

Ami Arnason

es

TEIKNISTOFN BORGARTÚNI 18 RVÍN 5. 626930

SGURDUR KIARTANSSON

*Styrið Arnason*

DAGS. sept. 1992

BREYTT.